

AMBIENTES DE SAÚDE E BEM-ESTAR: um projeto de interiores humanizado

TRABALHO DE CONCLUSÃO DE CURSO

JOVANA ALVES SILVA

Orientador: Juscelino H. C.
Machado Jr.

LEGENDA

01. POLTRONA VELA
COR: BRANCA COM MARROM,
DE PU
MARCA: SALVA

02. CADEIRA OFFICE LISBOA
COM ENCOSTO
COR: BRANCA, DE PU

03. MESA ORGÂNICA COM
TAMPO ADAPTADO
COR: MÁRMORE WHITE
SHADOW
MARCA: SIENA

04. MACA FIXA COM ARMÁRIOS
SOLTOS
MARCA: RAGONEZI MÓVEIS

05. MOCHO
COR: BRANCO, DE PU
MARCA: CONTHEY

06. CADEIRA DUETO OFFICE -
ESTOFADO ADAPTADO
COR: BRANCA, NO PU
MARCA: ADM DESIGN

07. POLTRONA FARAH
COR: BRANCA, NO PU
MARCA: J. MARCON

08. POLTRONA VERSÁTILE
COMPONÍVEL - ESTOFADO
ADAPTADO
COR: BRANCA, NO PU
MARCA: ADM DESIGN

09. CONJUNTO EAMES
INFANTIL
COR: BRANCA

10. APARADOR LACQUA VMA
MARCA: VILLE ART

11. CADEIRA DANTAS PEQUENA
- LIDER
COR: BRANCA

12. MOBILIÁRIO AUTORAL OU
PLANEJADO

13. TOTEM DE INFORMAÇÕES E
SENHAS

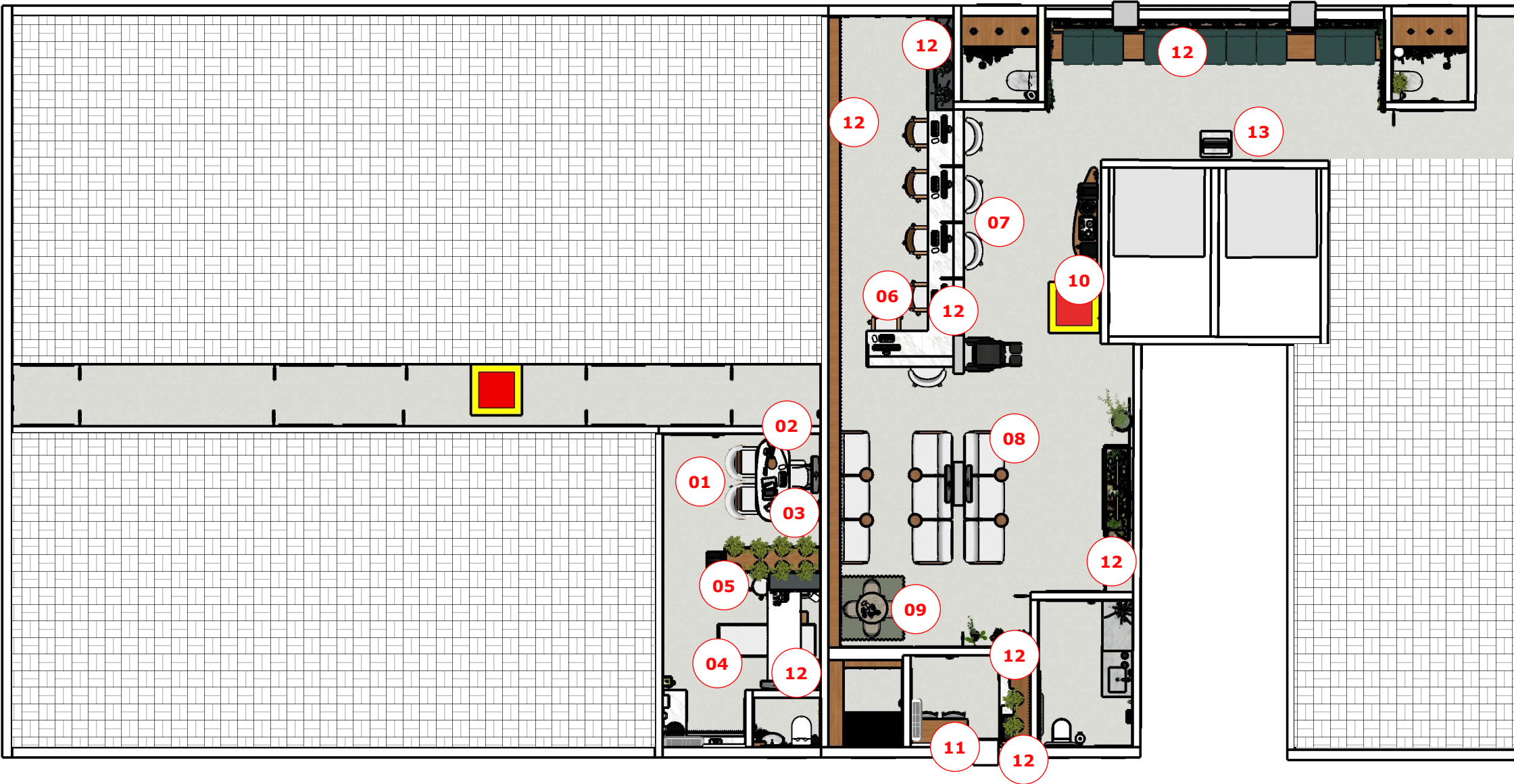

PLANTA LAYOUT HUMANIZADA

Escala: 1 : 100



ÁREAS EXISTENTES NÃO CONTEMPLADAS NESTE PROJETO



AMBIENTES EXISTENTES CONTEMPLADOS NESTE PROJETO

DESENHO JOVANA ALVES SILVA	PROJETO SANTA GENOVEVA - UROLOGIA	DATA MAIO/2025	<div>FAUED</div> <div>Faculdade de Arquitetura e Urbanismo e Design</div> <div>design</div> <div>UFU</div> <div></div>
LOCAL UBERLÂNDIA - MG	CONTEÚDO - PLANTA LAYOUT HUMANIZADA	FOLHA 01/12	

PISO	
①	PORCELANATO LITHOS SGR, NATURAL, FOSCO, 90 X 90 MARCA: PORTINARI
PAREDE	
△1	TINTA DURATION HOME, ACETINADO, COR ALABASTER MARCA: SHERWIN WILLIAMS
△2	HPL, COR PEROBA MICA MARCA: MB LAMINADOS
△3	MDF, COR PEROBA MARCA: GUARARAPES
△4	PORCELANATO CROMA BRANCO NATURAL, 58,4 X 117 MARCA: PORTINARI
△5	TINTA DURATION HOME, ACETINADO, COR ROSEMARY MARCA: SHERWIN WILLIAMS
TETO	
1	TINTA DURATION HOME, COR BRANCO PURO MARCA: SHERWIN WILLIAMS
2	MDF, COR PEROBA MARCA: GUARARAPES
RODAPÉ	
①	RODAPÉ MOLDADO EM PVC COR BRANCO, ABAULADO 10cm
②	RODAPÉ COM ACABAMENTO INFERIOR USINADO EM CURVA SANITÁRIA. PORCELANATO LITHOS SGR, NATURAL, FOSCO - PORTINARI 10cm

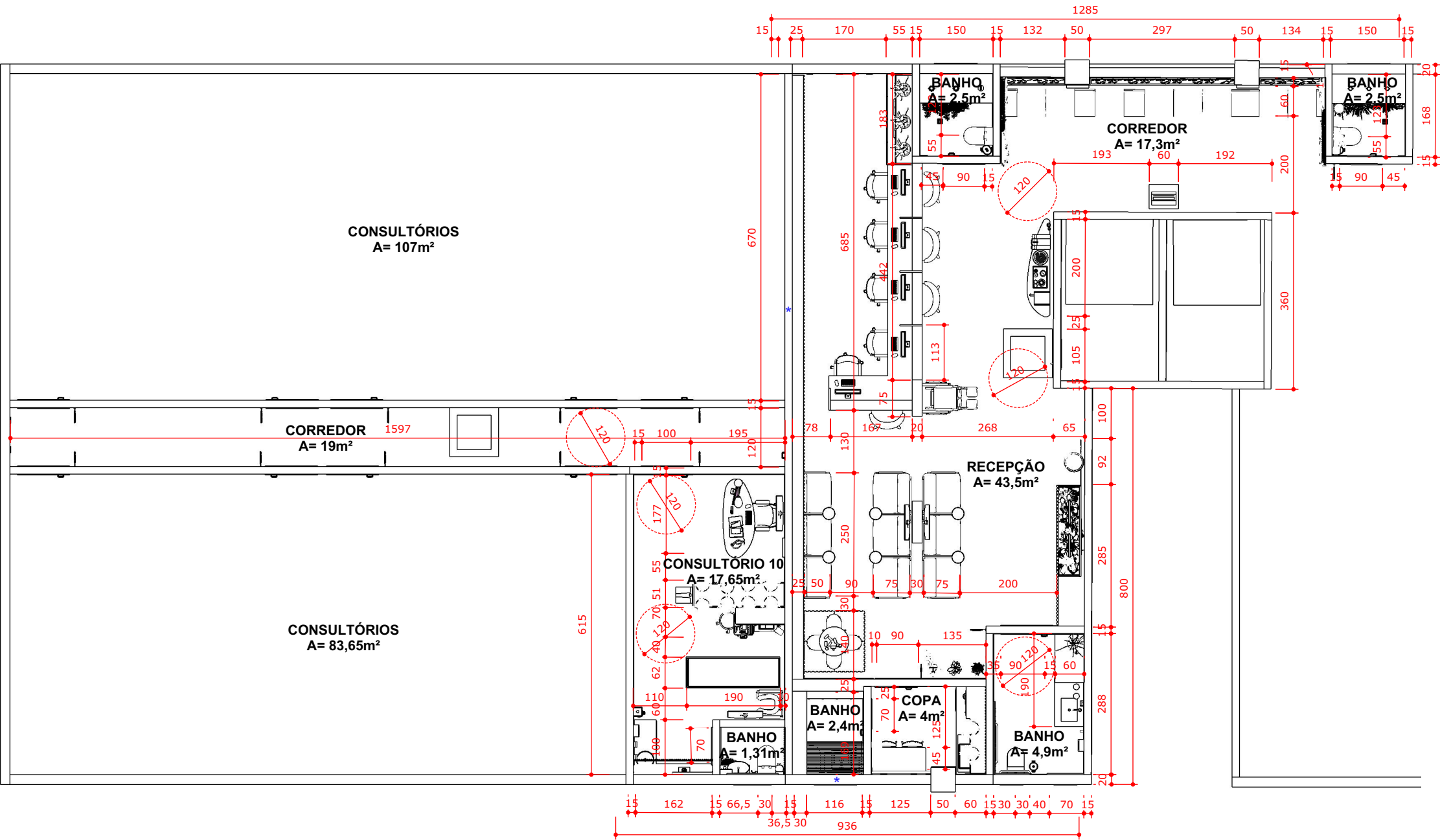

PLANTA TÉCNICA
Escala: 1 : 100

CONSULTÓRIO 10	BANHO (A= 1,31m²)	BANHO (A= 2,4m²)	COPA	BANHO (A= 4,9m²)
①△22②	①△4①	①△1△5*①②	①△1①①	①△1①②
RECEPÇÃO	BANHO (A= 2,5m²) FEM. e MASC.	CORREDOR (A=19m²)	CORREDOR (A=19m²)	
①△1△5*②①	①△1①②	①△2①①	①△2②	

DESENHO	PROJETO	DATA	<div>FAUED</div> <div>Faculdade de Arquitetura e Urbanismo e Design</div> <div>design UFU</div> <div></div>
JOVANA ALVES SILVA	SANTA GENOVEVA - UROLOGIA	MAIO/2025	
LOCAL	CONTEÚDO	FOLHA	
UBERLÂNDIA - MG	- PLANTA LAYOUT TÉCNICA	02/12	

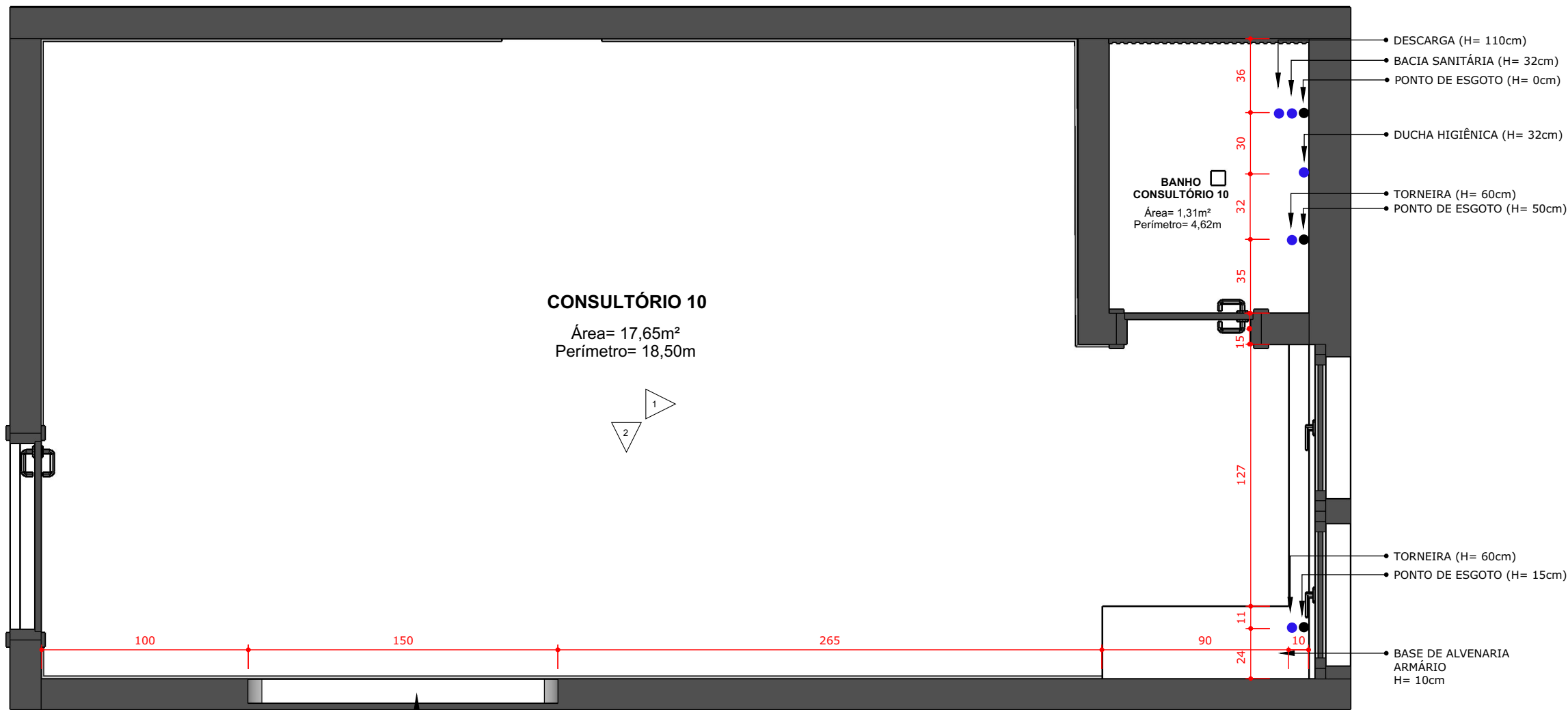

PLANTA DEMOLIR/CONSTRUIR E HIDRÁULICA

Escala: 1 : 25



- CONSTRUIR CÍRCULO NA PAREDE
R=75cm
H= 100cm
PROFUNDIDADE= 12cm

LEGENDA

- PONTO DE ÁGUA FRIA
- PONTOS DE ESGOTO

NOTAS IMPORTANTES:

1. Todos os pontos de água fria e de esgoto já existem;

DESENHO JOVANA ALVES SILVA	PROJETO SANTA GENOVEVA - UROLOGIA	DATA MAIO/2025	  
LOCAL UBERLÂNDIA - MG	CONTEÚDO - PLANTA CONSTRUÇÃO/DEMOLIÇÃO E HIDRÁULICA - VISTA 1 - VISTA 2	FOLHA 03/12	

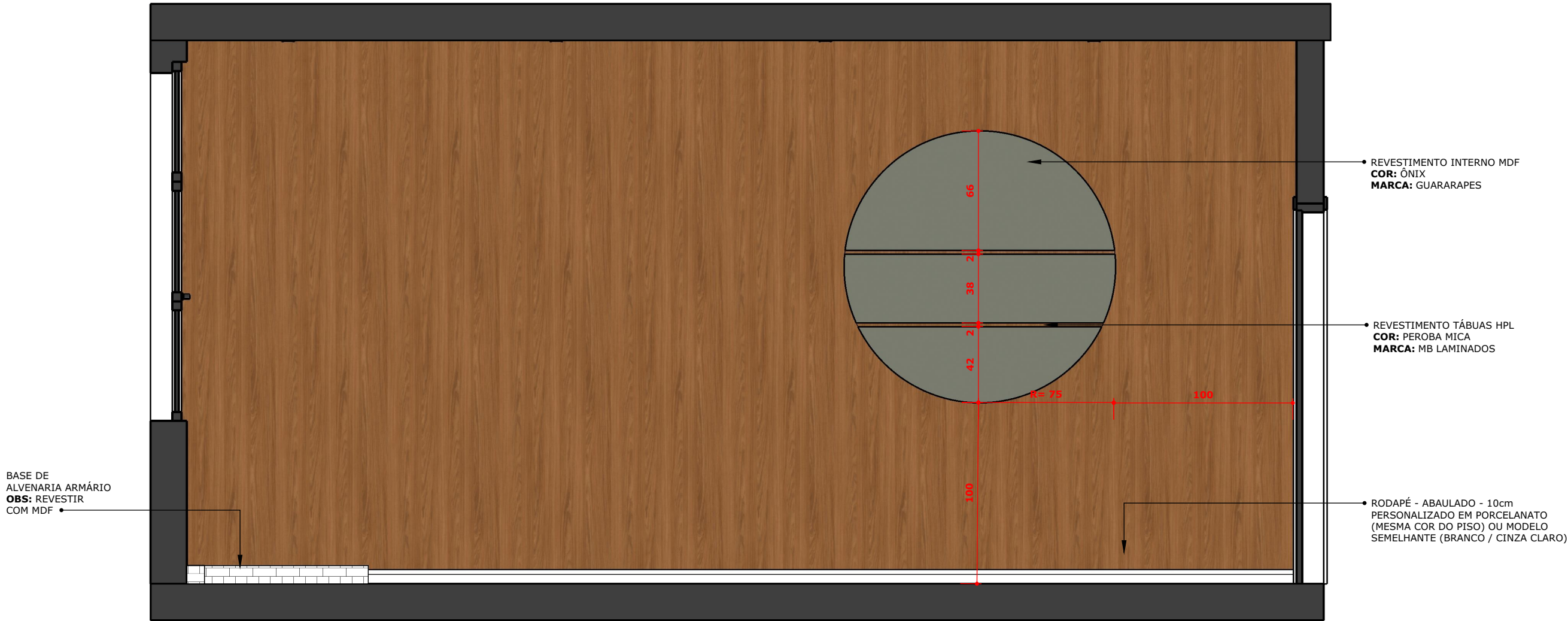

VISTA 2

Escala: 1 : 25

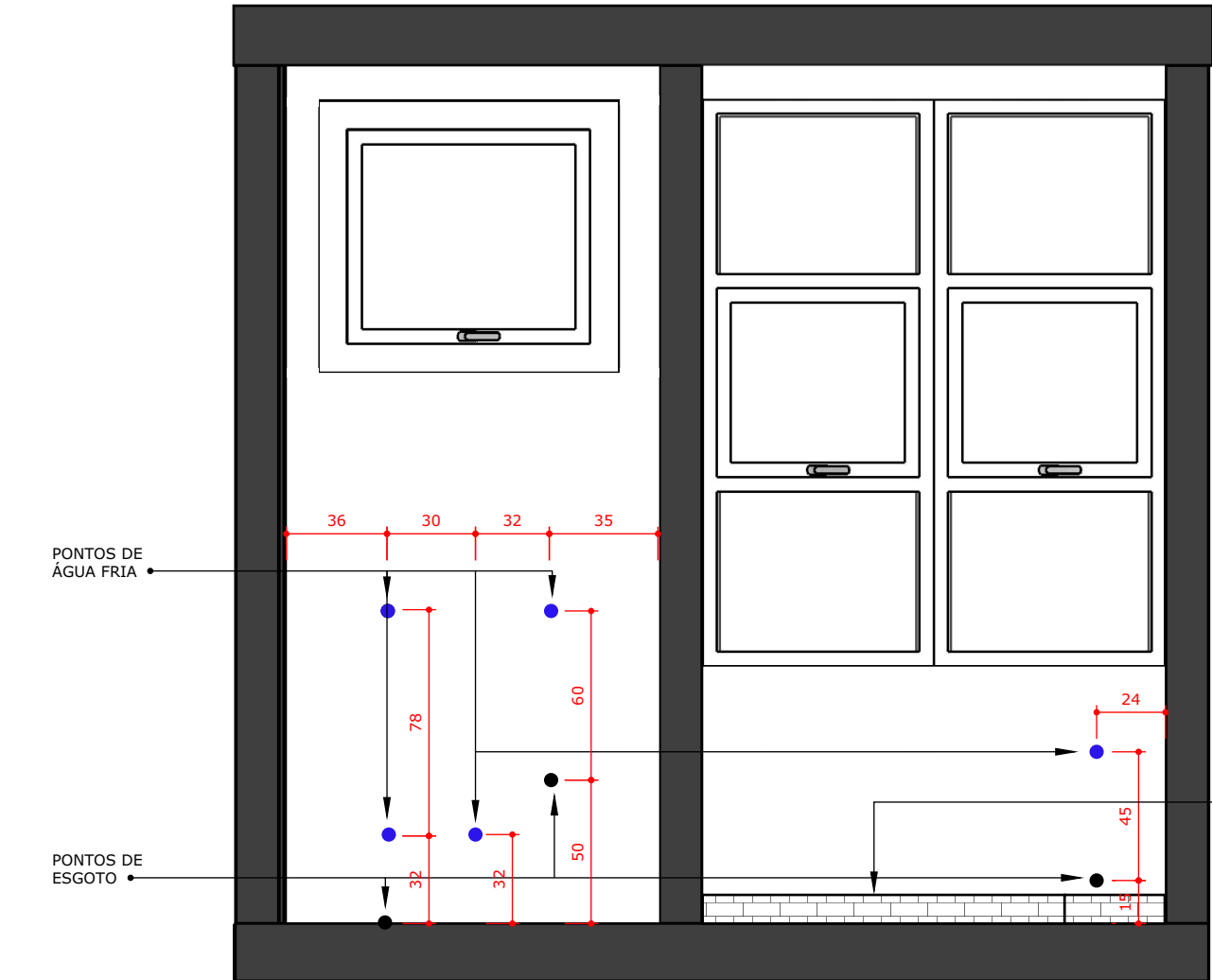

VISTA 1

Escala: 1 : 25

LEGENDA

- PONTO DE ÁGUA FRIA
- PONTOS DE ESGOTO

NOTAS IMPORTANTES:

1. Todos os pontos de água fria e de esgoto já existem;

DESENHO JOVANA ALVES SILVA	PROJETO SANTA GENOVEVA - UROLOGIA	DATA MAIO/2025	<div>FAUED</div> <div>Faculdade de Arquitetura e Urbanismo e Design</div> <div>design UFU</div> <div></div>
LOCAL UBERLÂNDIA - MG	CONTEÚDO - PLANTA CONSTRUÇÃO/DEMOLIÇÃO E HIDRÁULICA - VISTA 1 - VISTA 2	FOLHA 04/12	

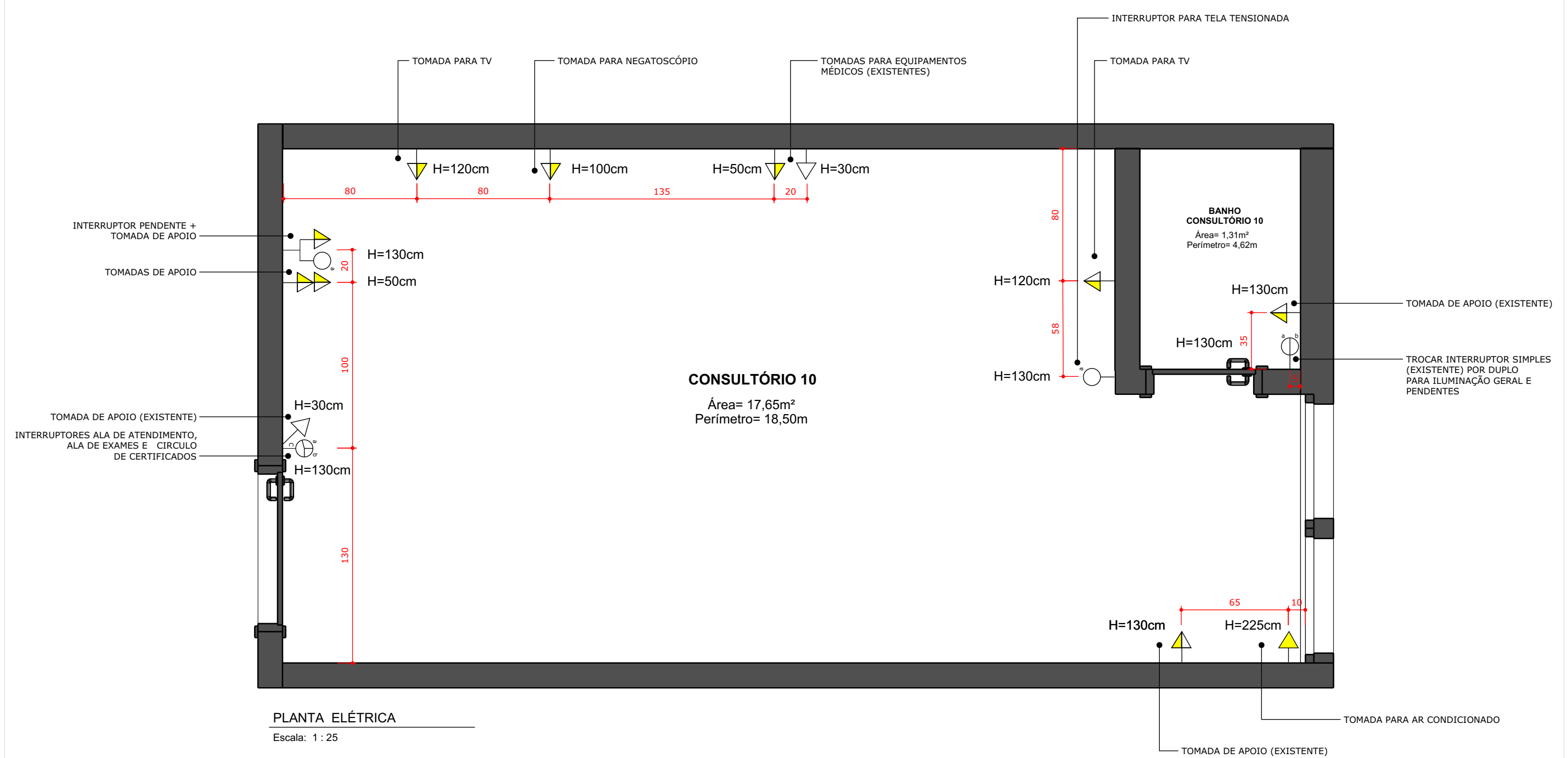

PLANTA ELÉTRICA

Escala: 1 : 25

LEGENDA	
	TOMADA BAIXA
	TOMADA MÉDIA
	TOMADA ALTA
	INTERRUPTOR SIMPLES
	INTERRUPTOR DUPLO
	INTERRUPTOR TRIPLO

NOTAS IMPORTANTES:

1. Todos os pontos elétricos não especificados na planta deverão ser devidamente vedados com espelhos cegos;
2. Substituir todos os espelhos antigos por novos, na cor branca,
3. As medidas devem ser conferidas diretamente no local antes da execução;

DESENHO JOVANA ALVES SILVA	PROJETO SANTA GENOVEVA - UROLOGIA	DATA MAIO/2025	 Faculdade de Arquitetura e Urbanismo e Design design UFU
LOCAL UBERLÂNDIA - MG	CONTEÚDO - PLANTA ELÉTRICA CONSULTÓRIO 10 E BANHO	FOLHA 05/12	

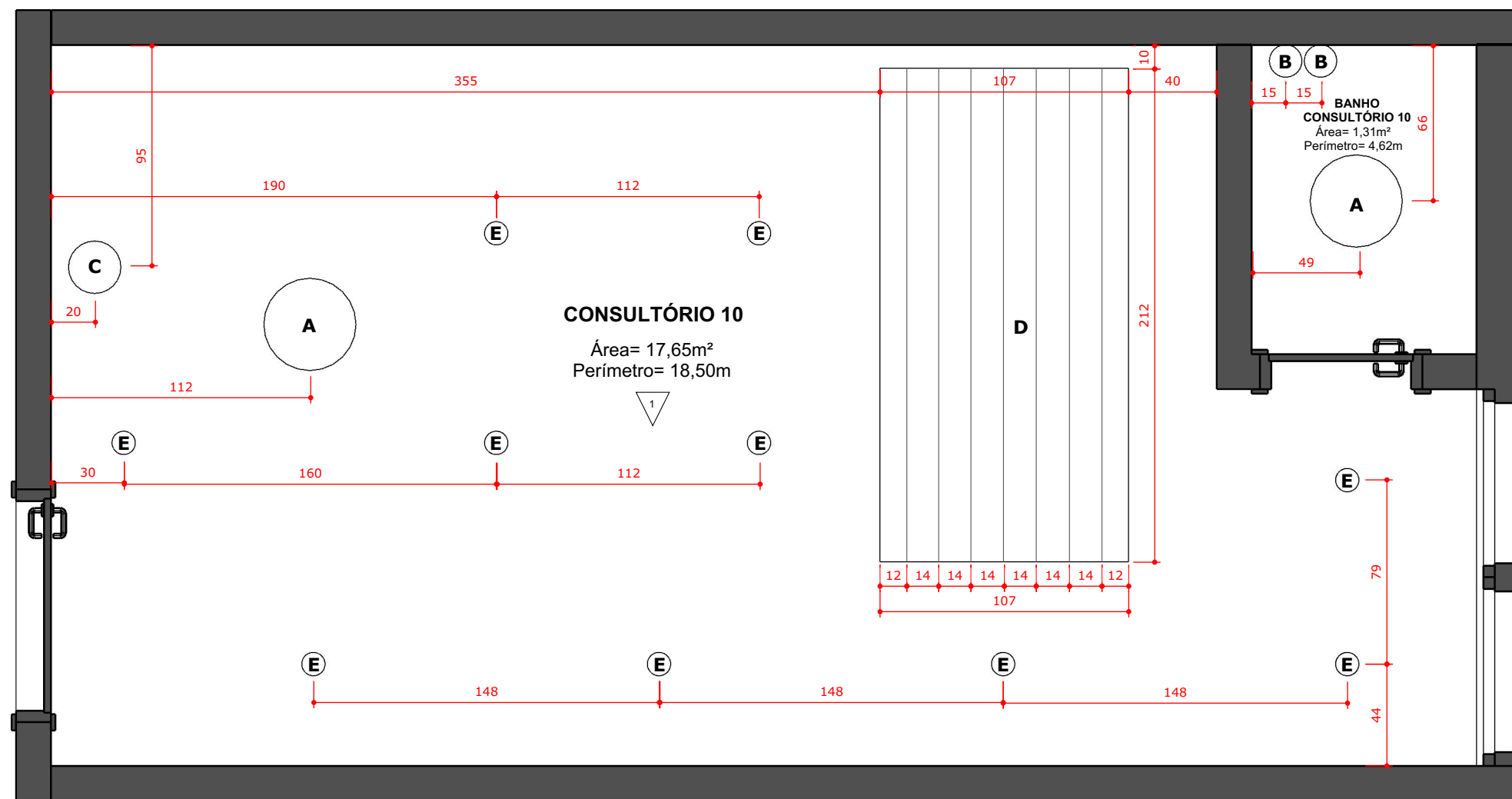

PLANTA LUMINOTÉCNICA

Escala: 1 : 25

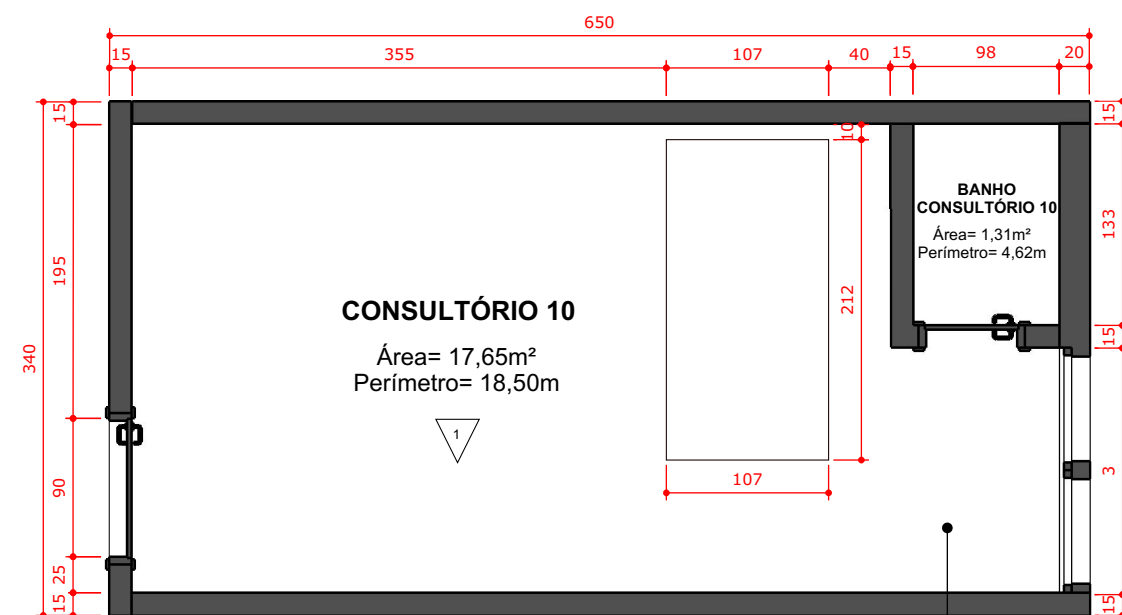

MATERIAL: MDF 9mm
COR: PEROBA
MARCA: GUARARAPES OU SIMILAR
OBS: FIXAÇÃO DO MDF EM ESTRUTURA METÁLICA.

PLANTA FORRO

Escala: 1 : 25

LEGENDA LUMINOTÉCNICA			
	TIPO	QT.	LÂMPADA
A	24608_PLAFON LED ZONY REDONDO COR: BRANCO 2669 MARCA: NORDECOR	2	LED 4000K
B	16948_ARANDELA KATANA SL-5910M_W2_GD MARCA: HEVY ILUMINAÇÃO	2	LED 3000K
C	29355_PENDENTE ANGULAR IV MARCA: FOX LUSTRES	1	LED 5000K
D	FITA LED PARA TELA TENSIONADA 212cm POR ESPAÇAMENTO - 12V	7	LED 6500K
E	LUMINÁRIA SPOT LED REDONDA DOWNLIGHT- PAR20 COR: BRANCA MARCA: BRILIA	10	LED 4000K

DESENHO JOVANA ALVES SILVA	PROJETO SANTA GENOVEVA - UROLOGIA	DATA MAIO/2025	<div>FAUED</div> <div>Faculdade de Arquitetura e Urbanismo e Design</div> <div>design UFU</div> <div></div>
LOCAL UBERLÂNDIA - MG	CONTEÚDO - PLANTA LUMINOTÉCNICA CONSULTÓRIO 10 E BANHO - PLANTA FORRO CONSULTÓRIO 10 E BANHO	FOLHA 06/12	

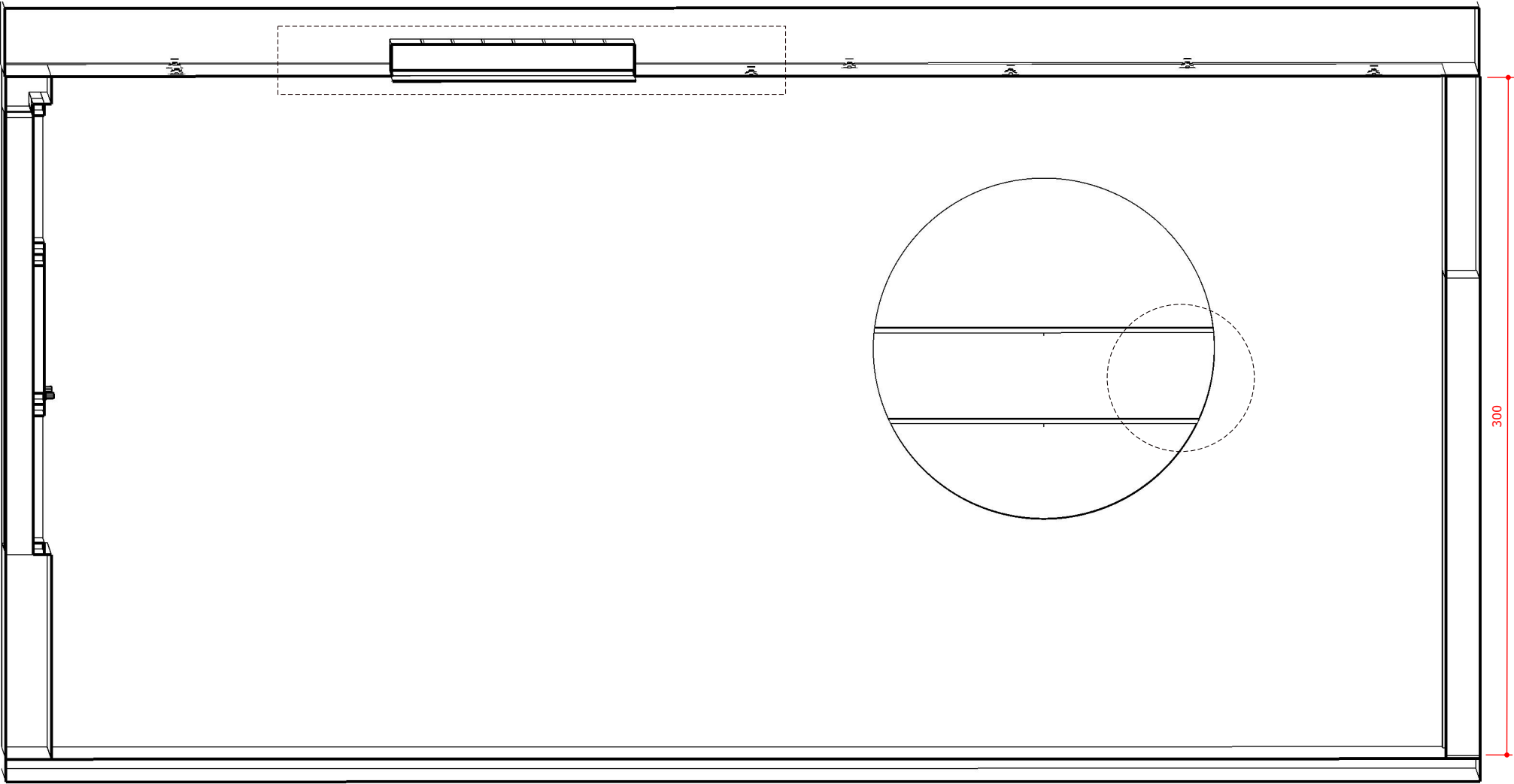

VISTA 1
ESCALA: 1:25

- NOTAS IMPORTANTES:**
1. Pé-direito medido no local com forro de gesso existente: 300 cm (nível do piso até o forro acabado);
 2. Altura da laje original não identificada;
 3. Foi mantida a mesma altura do forro existente, com substituição do material conforme especificado;

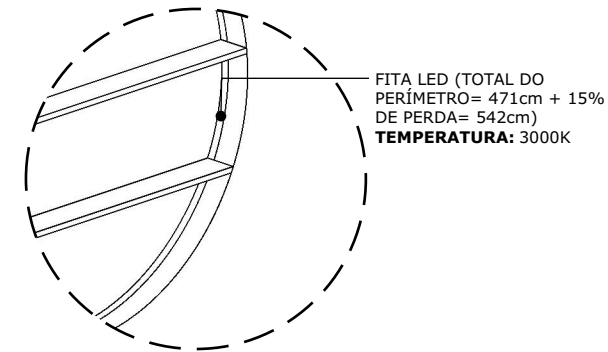

DET. 01| FITA LED
SEM ESCALA

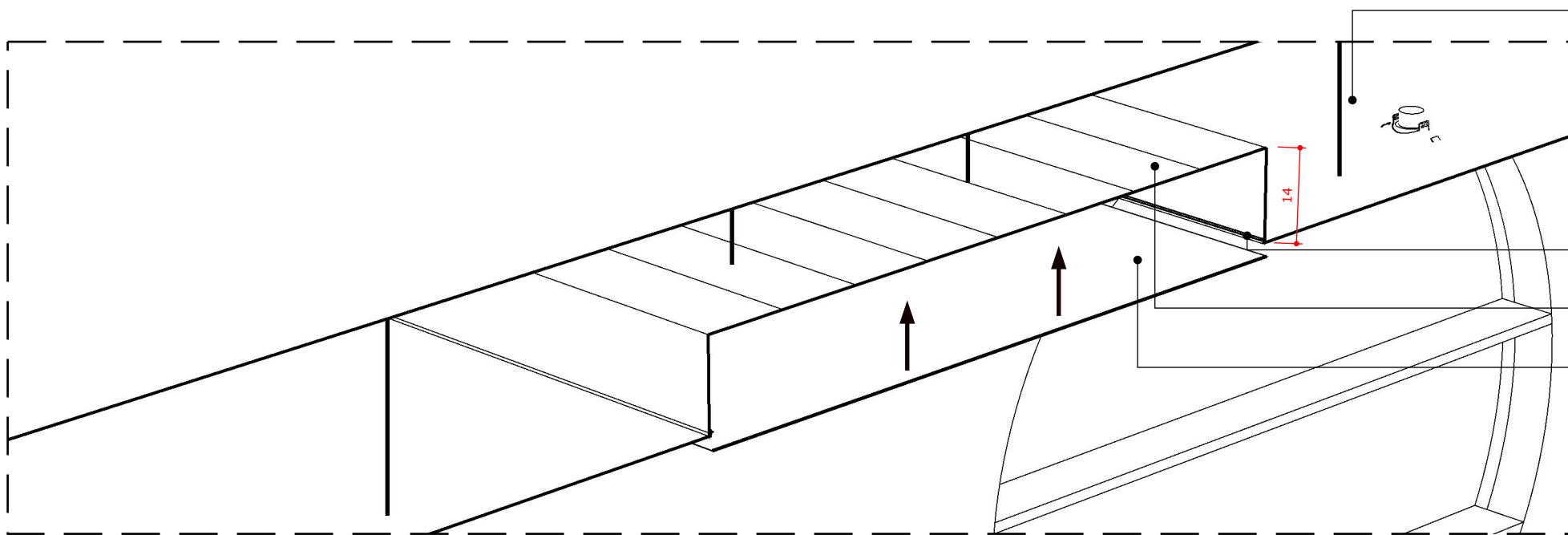

DET. 02| TELA TENSIONADA
SEM ESCALA

- GANCHOS DE FIXAÇÃO DO FORRO AO TETO (MERAMENTE ILUSTRATIVO)
- PERFIL DE ALUMÍNIO 4cm (FIXAÇÃO DA LONA)
- FITAS LED (VERIFICAR PLANTA E LEGENDA LUMINOTÉCNICAS)
OBS: A PROFUNDIDADE DO NICHÔ É A MESMA USADA ENTRE AS FITAS LED
- TELA EM LONA ESTAMPADA
MARCA: TENSOFLEX BRASIL 107 X 212cm
OBS: VERIFICAR ESTAMPAS

DESENHO JOVANA ALVES SILVA	PROJETO SANTA GENOVEVA - UROLOGIA	DATA MAIO/2025	 
LOCAL UBERLÂNDIA - MG	CONTEÚDO - VISTA 1 - DETALHAMENTO FITA LED CÍRCULO DE CERTIFICADOS - DETALHAMENTO TELA TENSIONADA FORRO	FOLHA 07/12	

M01

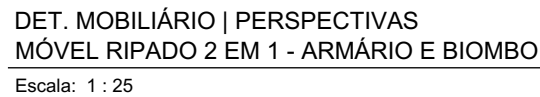

1. O sentido dos cortes das chapas devem acompanhar o sentido dos veios na vertical, assim como nas imagens;

PEÇAS SOLTAS (A,B,C,D,E,F,G)

Escala: 1 : 25

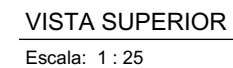

FAU/ED
Faculdade de Arquitetura e Urbanismo e Design



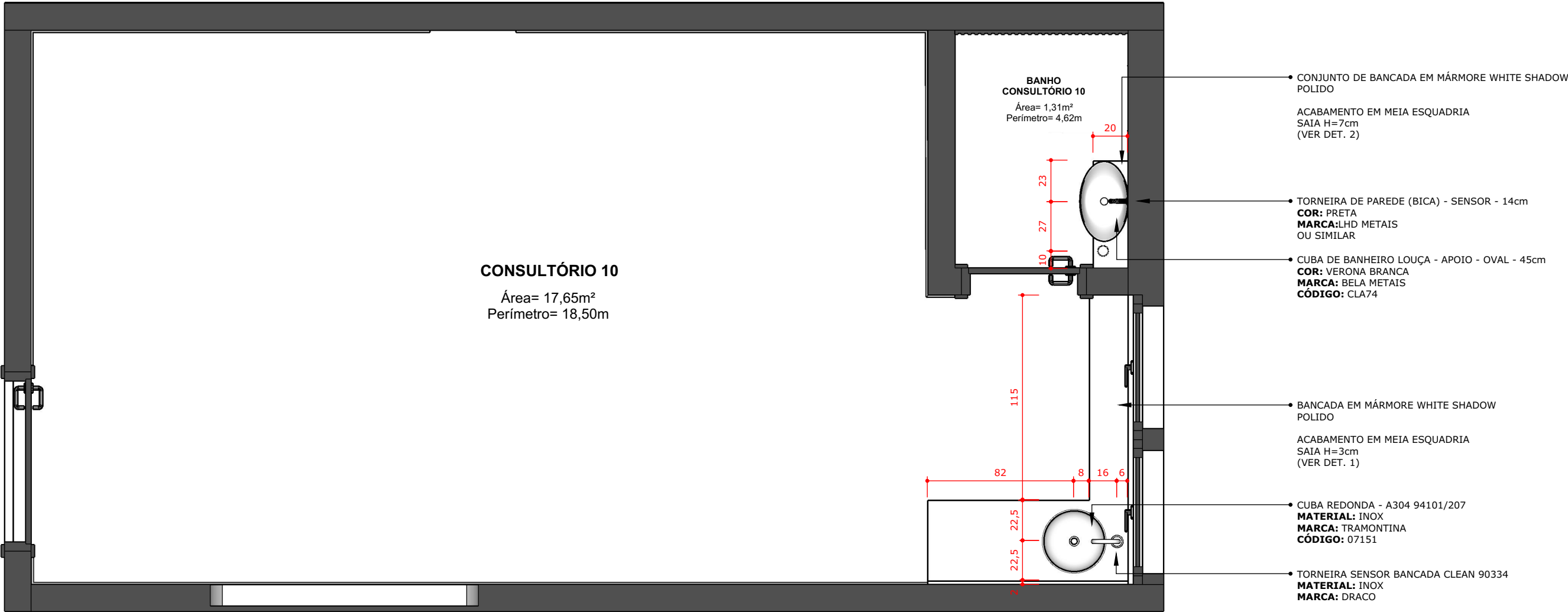

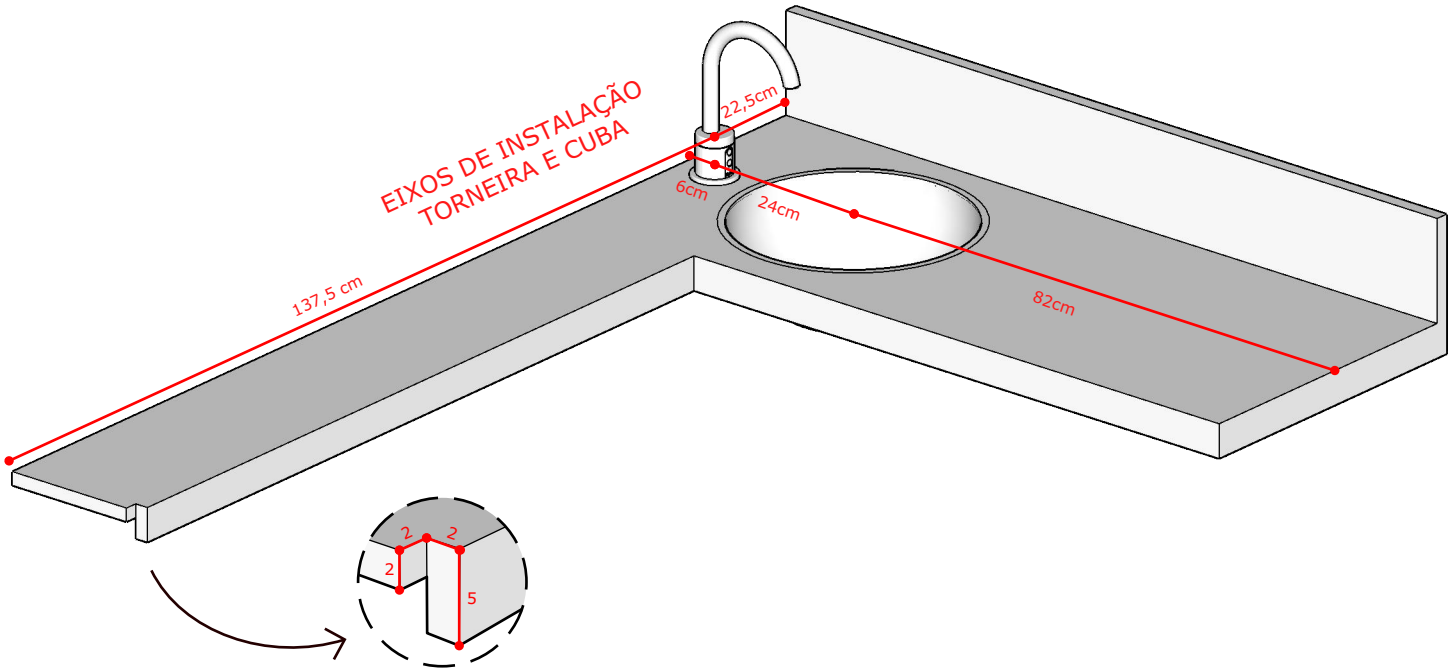

PLANTA TÉCNICA MARMORARIA
Escala: 1 : 25



DET. 1| TÉCNICA
Escala: 1 : 10

DESENHO JOVANA ALVES SILVA	PROJETO SANTA GENOVEVA - UROLOGIA	DATA MAIO/2025	 
LOCAL UBERLÂNDIA - MG	CONTEÚDO - PLANTA TÉCNICA MARMORARIA - VISTAS E PERSPECTIVAS BANCADAS CONSULTÓRIO 10 E BANHO - DETALHES	FOLHA 09/12	

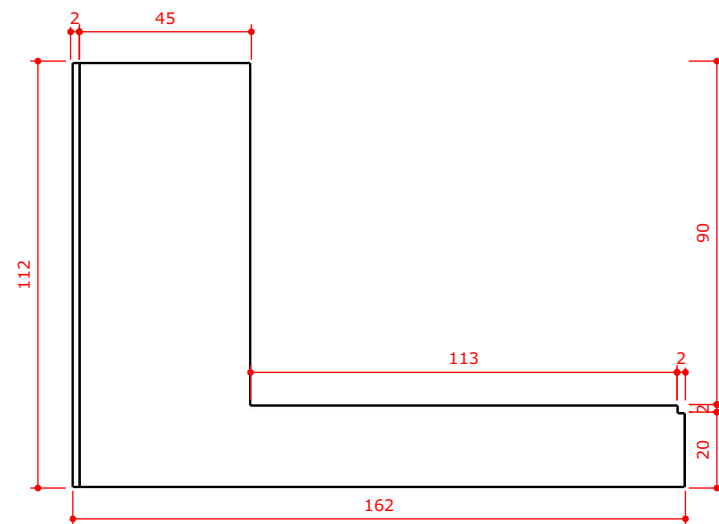

VISTA SUPERIOR - BANCADA CONSULTÓRIO 10

Escala: 1 : 25

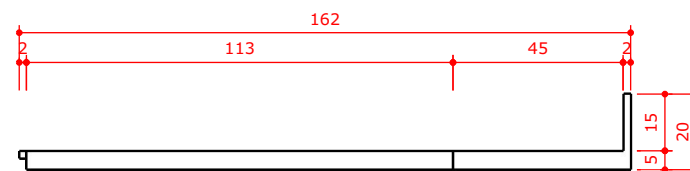

VISTA LATERAL DIREITA - BANCADA CONSULTÓRIO 10

Escala: 1 : 25

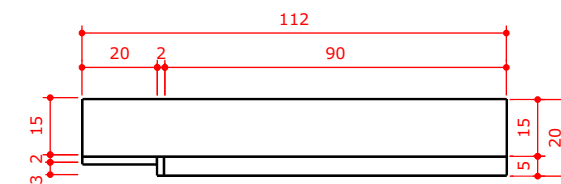

VISTA LATERAL DIREITA - BANCADA CONSULTÓRIO 10

Escala: 1 : 25

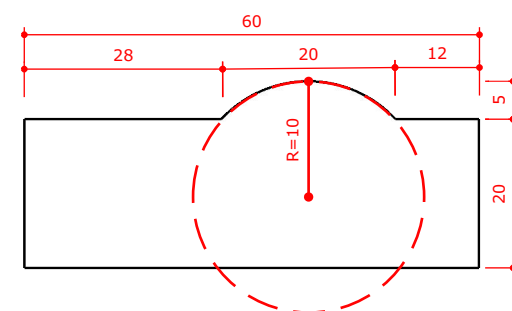
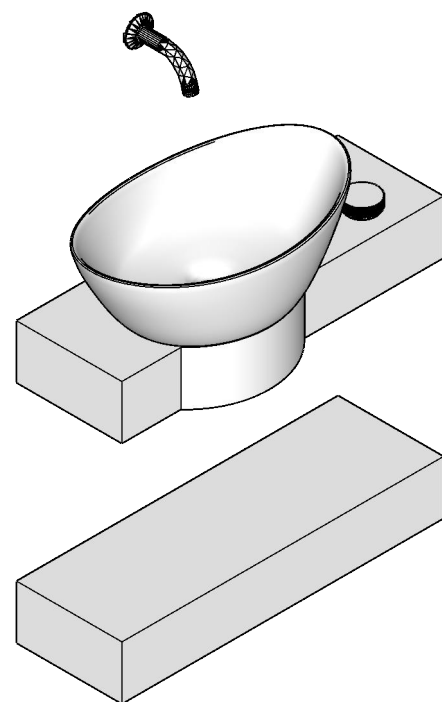

VISTA SUPERIOR - BANCADA BANHO

Escala: 1 : 25

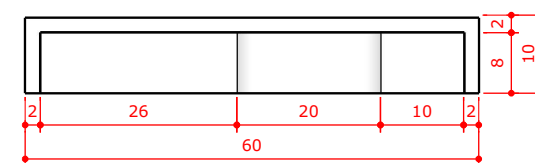

VISTA POSTERIOR - BANCADA BANHO

Escala: 1 : 25

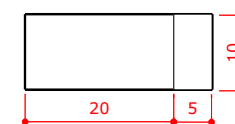

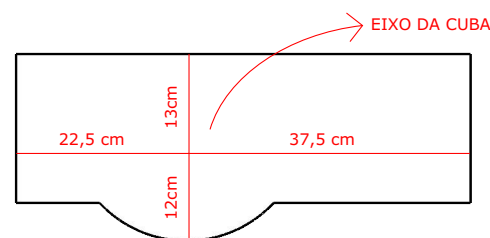

VISTA LATERAL ESQUERDA - BANCADA BANHO

Escala: 1 : 25



DET. 2| TÉCNICA

Escala: 1 : 10

DESENHO JOVANA ALVES SILVA	PROJETO SANTA GENOVEVA - UROLOGIA	DATA MAIO/2025	 
LOCAL UBERLÂNDIA - MG	CONTEÚDO - VISTAS E PERSPECTIVAS BANCADAS CONSULTÓRIO 10 E BANHO - DETALHES	FOLHA 10/12	

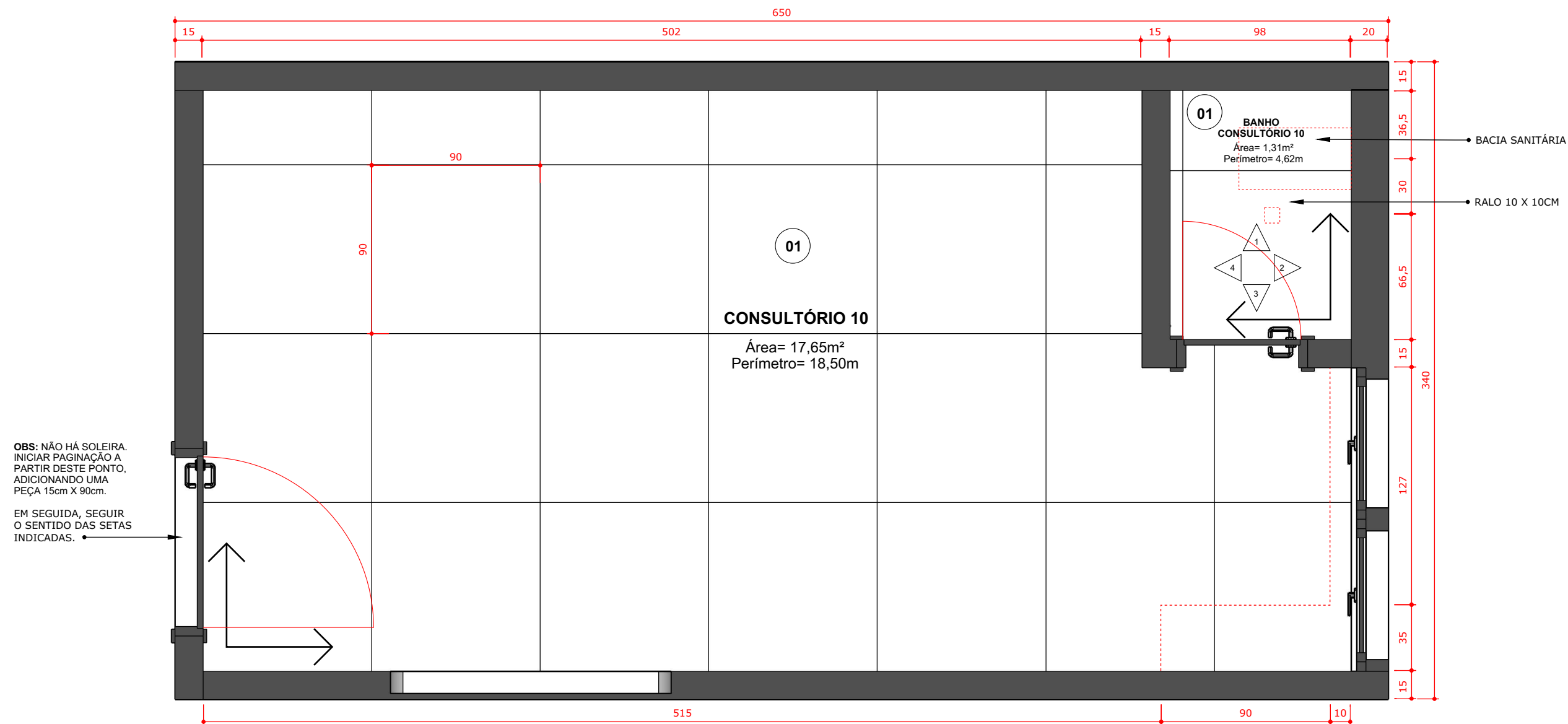

PAGINAÇÃO DE PISO



Escala: 1 : 25

LEGENDA

01	PORCELANATO LITHOS SGR, 90X90cm MARCA: PORTINARI ACABAMENTO: NATURAL REJUNTE: EPÓXI CINZA CLARO
02	PORCELANATO CROMA BRANCO SGR, 58,4X117cm MARCA: PORTINARI ACABAMENTO: NATURAL REJUNTE: EPÓXI BRANCO

NOTAS IMPORTANTES:

1. Transição contínua de piso entre ambientes, **sem soleiras**;
2. Não há desníveis entre os ambientes;
3. Deixar juntas para dilatação mínimas 2mm;
4. Rodapé abaulado de porcelanato personalizado na cor Lithos SGR (apenas para o consultório);

DESENHO JOVANA ALVES SILVA	PROJETO SANTA GENOVEVA - UROLOGIA	DATA MAIO/2025	 
LOCAL UBERLÂNDIA - MG	CONTEÚDO - PAGINAÇÃO DE PISO CONSULTÓRIO 10 E BANHEIRO - VISTAS E PERSPECTIVAS TÉCNICAS BANHEIRO - OBSERVAÇÕES E NOTAS	FOLHA 11/12	

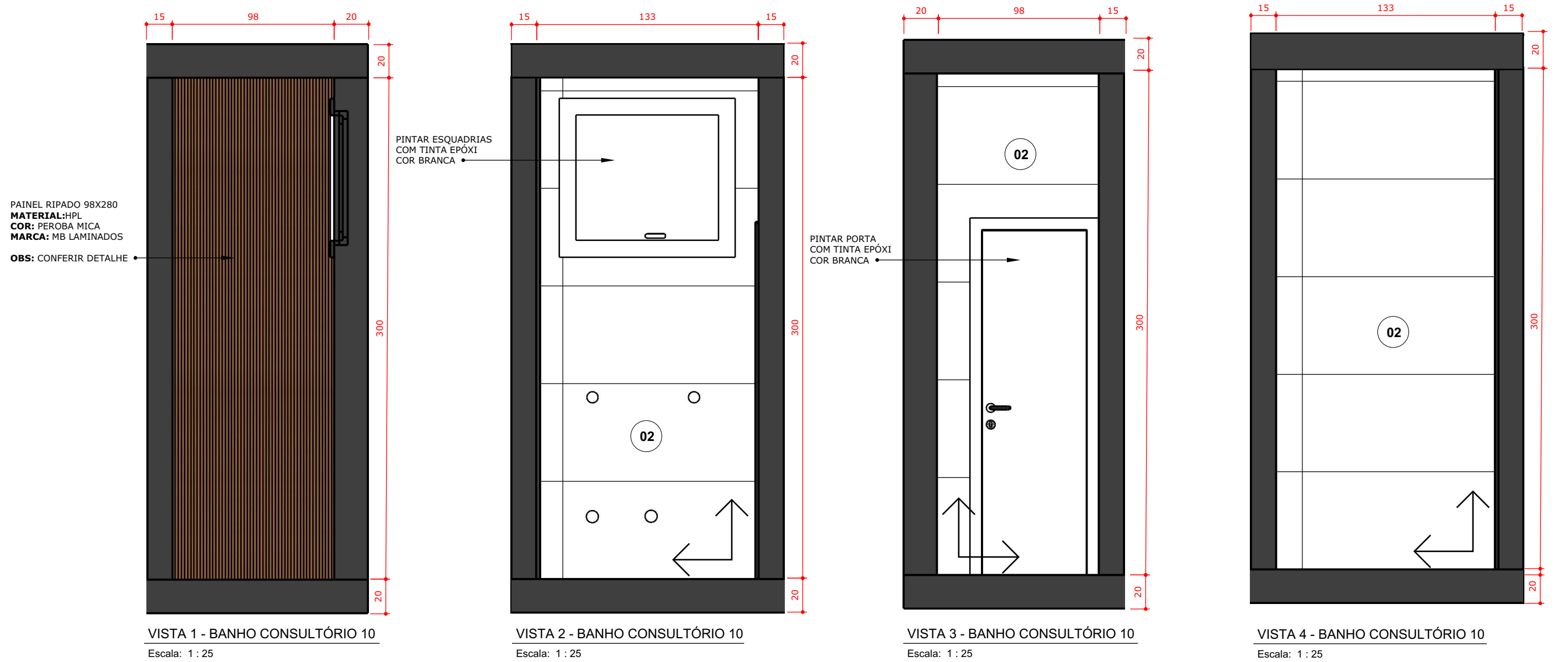

LEGENDA	
01	PORCELANATO LITHOS SGR, 90X90cm MARCA: PORTINARI ACABAMENTO: NATURAL REJUNTE: EPÓXI CINZA CLARO
02	PORCELANATO CROMA BRANCO SGR, 58,4X117cm MARCA: PORTINARI ACABAMENTO: NATURAL REJUNTE: EPÓXI BRANCO
	PONTOS HIDRÁULICOS

- NOTAS IMPORTANTES:**
- Transição contínua de piso entre ambientes, **sem soleiras**;
 - Não há desníveis entre os ambientes;
 - Deixar juntas para dilatação mínimas 2mm;
 - Rodapé abaulado de porcelanato personalizado na cor Lithos SGR (apenas para o consultório);

DESENHO JOVANA ALVES SILVA	PROJETO SANTA GENOVEVA - UROLOGIA	DATA MAIO/2025	
LOCAL UBERLÂNDIA - MG	CONTEÚDO - PAGINAÇÃO DE PISO CONSULTÓRIO 10 E BANHEIRO - VISTAS E PERSPECTIVAS TÉCNICAS BANHEIRO - OBSERVAÇÕES E NOTAS	FOLHA 12/12	