

PERSPECTIVAS



VISTA PANORÂMICA BAIRRO GRANJA PLANALTO



1 - VISTA ENTRADA PELA BR497



2 - VISTA ENTRADA CORREDOR VERDE

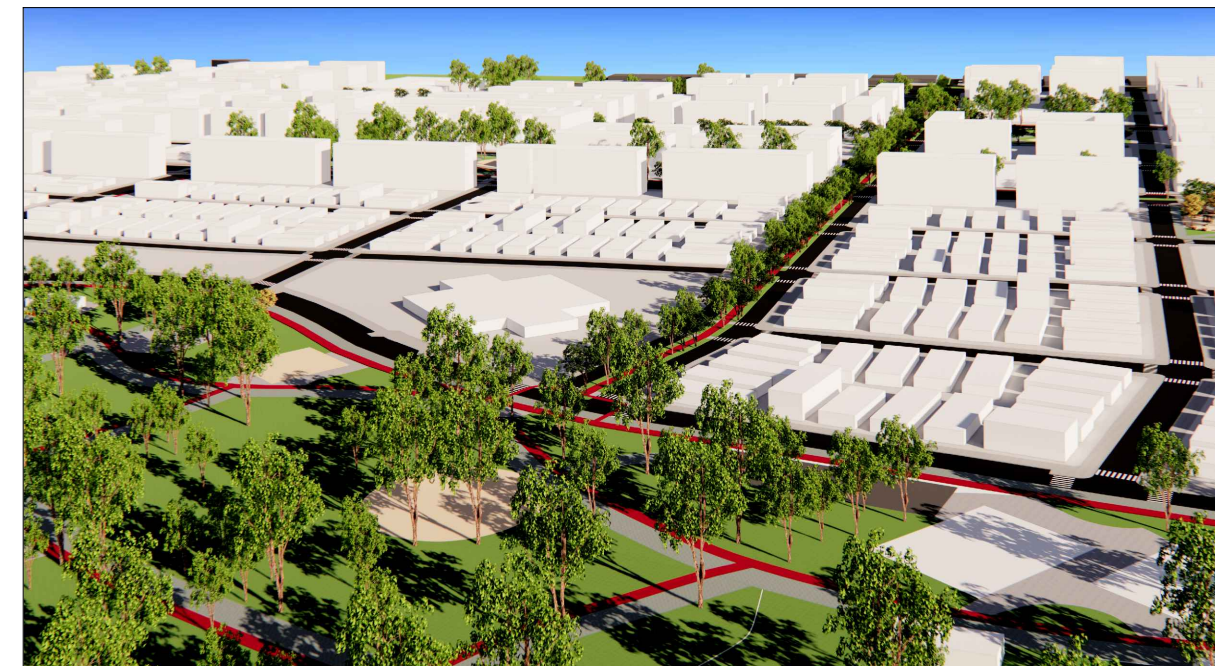

3 - VISTA PONTO MAIS BAIXO DO TERRENO



4 - VISTA DA PRAÇA



5 - VISTA DA PRAÇA DA VIA MULTIMODAL



6 - VISTA ENTRADA VIA MULTIMODAL PELA BR-497



7 - VISTA CRUZAMENTO PRINCIPAL- CENTRO COMERCIAL



7-VISTA CRUZAMENTO VIA MULTIMODAL-CORREDOR VERDE



8 - VISTA EQUIPAMENTO CULTURAL PELA VIA MULTIMODAL



9 - VISTA ROTATÓRIA PRINCIPAL PELA AV. JUDEIA



10 - VISTA BOULEVARD PELA ROTATÓRIA PRINCIPAL DO ENTORNO



11 - VISTA DA PRAÇA DO TERMINAL



12 - VISTA DA ROTATÓRIA DE ACESSO AO TERMINAL



13 - VISTA VIA LOCAL SINUOSA PELA VIA COLETORA



14 - VISTA VIA LOCAL

DADOS DO PROJETO

QUADRO DE ÁREAS

ÁREA	m²	HECTARE	%
TOTAL DO TERRENO	889.180,65	88,92	100
PARTE CERRADÃO	22.072,09	2,21	2,49
INTERVENÇÃO	867.108,56	86,71	97,51

ÍNDICES DE PROJETO

ÁREA	m²	HECTARE	%
LOTEÁVEL	384.744,8	38,47	44,37
VIÁRIA	312.292,56	31,23	36,02
INSTITUCIONAL	70.791,2	7,08	8,16
VERDE PÚBLICA	99.280	9,93	11,45
TOTAL	867.108,56	86,71	100

QUANTIDADE DE HABITAÇÕES: 8.308
 N° TOTAL DE HABITANTES: 24.924
 DENSIDADE BRUTA: 287,44 hab/ha

VISTA 1

ESCALA: 1/2000

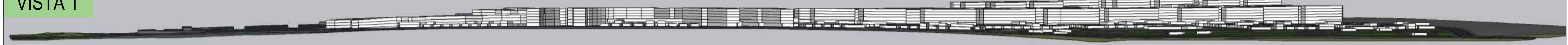

VISTA 2

ESCALA: 1/2000

