

Planta Térreo Espaço Multiuso
1:100

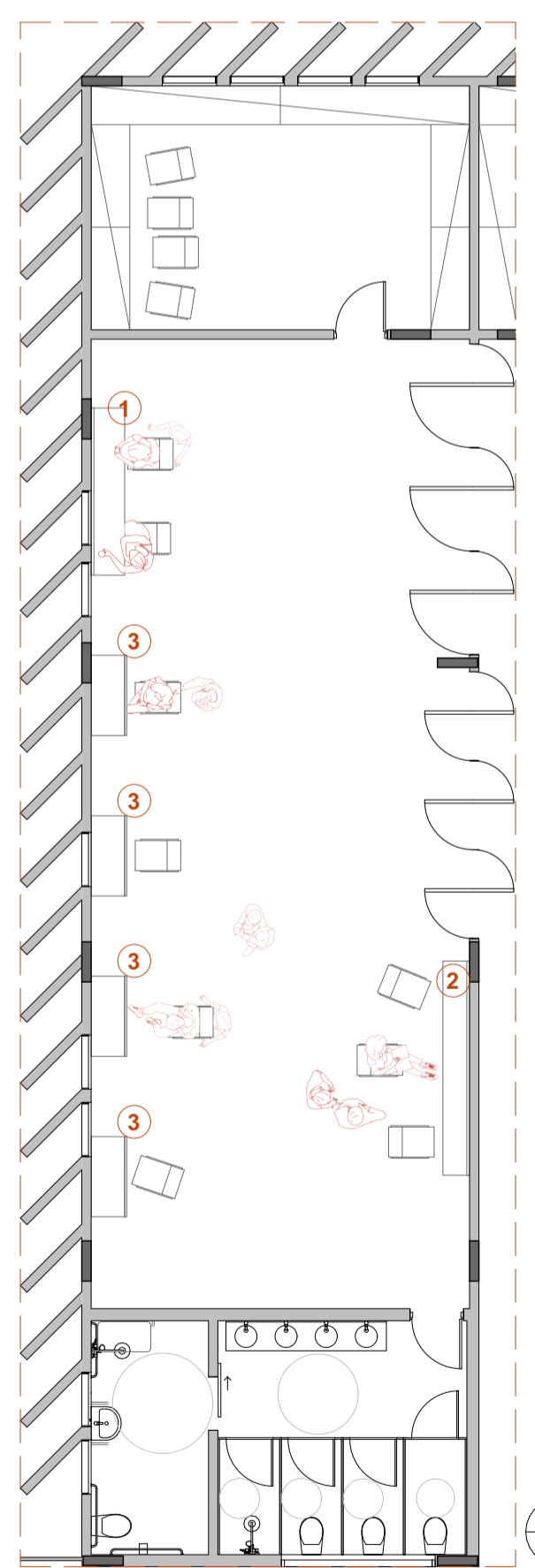

Exemplo de layout Sala Multiuso "Dia de Beleza"
1:100

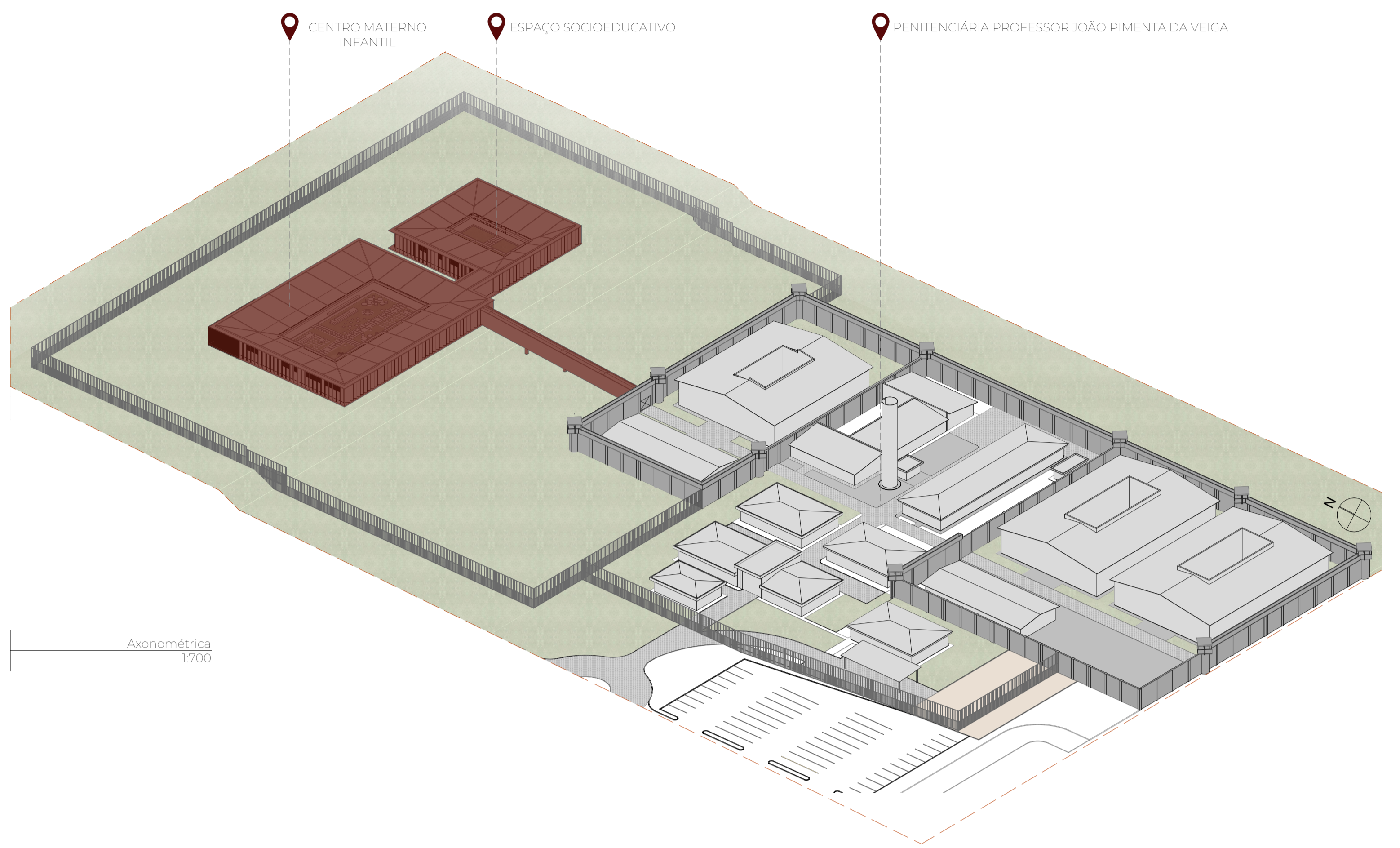
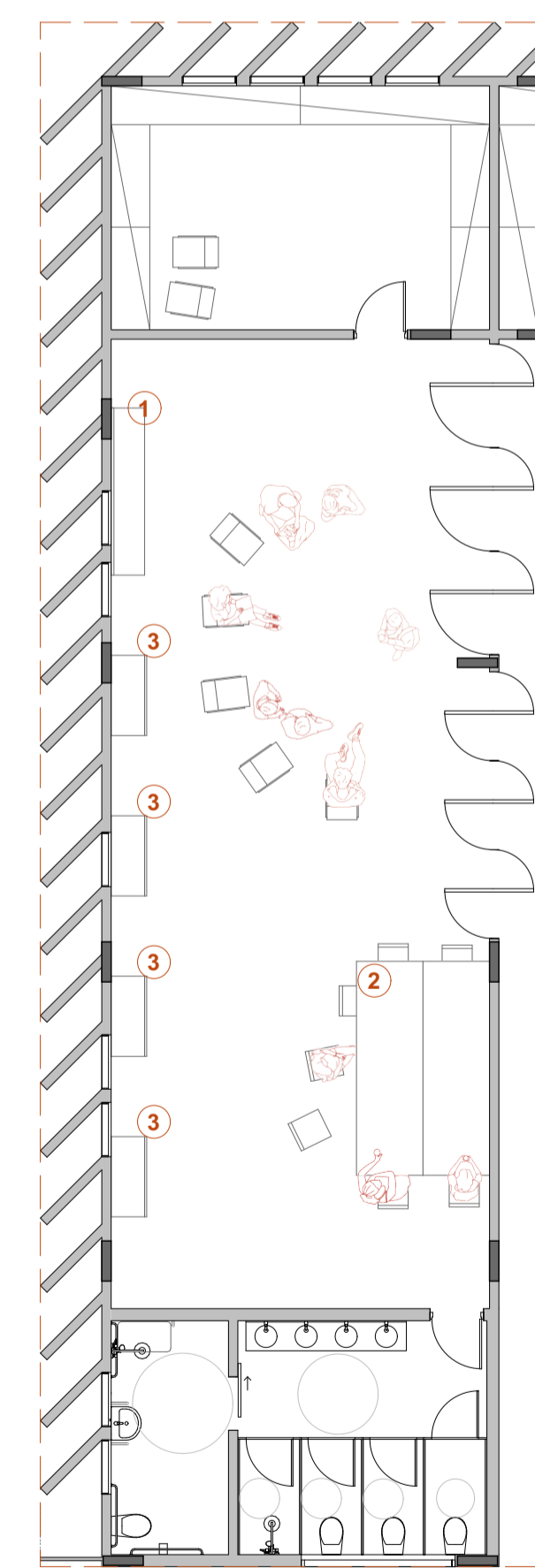

Exemplo de layout Sala Multiuso "Roda de Conversa"
1:100

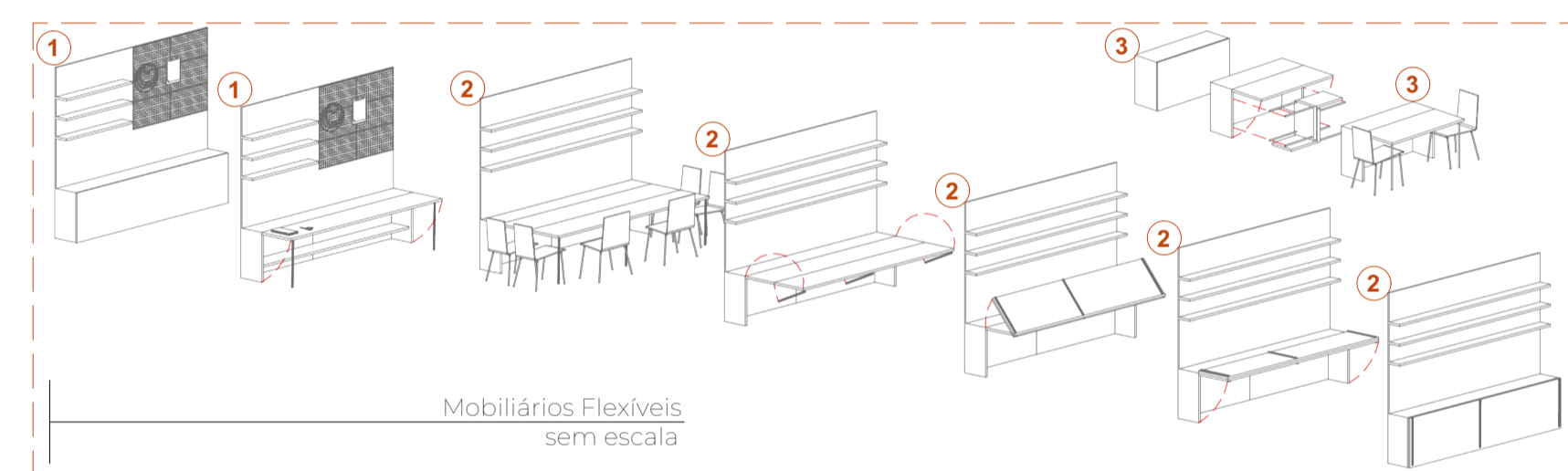

Encarceramento sob a ótica de gênero: proposta de um Centro Materno Infantil e Espaço Socioeducativo para as mulheres privadas de liberdade da Penitenciária Professor João Pimenta da Veiga-MG.

TRABALHO DE CONCLUSÃO DE CURSO II - FACULDADE DE ARQUITETURA E URBANISMO E DESIGN (FAUeD) - UNIVERSIDADE FEDERAL DE UBERLÂNDIA

ALUNA: Ludmilla Custódio Prudenciatto Fernandes 11811ARQ035
PROPOSTA: Centro Materno Infantil e Anexo Socioeducativo

ORIENTADOR: Juliano Carlos Ceclio Batista Oliveira
LOCALIZAÇÃO: Rodovia Municipal Daura Ferreira Cherulli, Km 5, na Zona Rural da cidade de Uberlândia/MG anexo à construção existente da Penitenciária Professor Pimenta da Veiga.

ZONA DE USO: Zona Rural

ETAPA DE PROJETO: Anteprojeto

ESCALA: INDICADA
DATA: 18/06/2023

CONTEÚDO: Planta térreo Espaço Socioeducativo, Axonométrica geral, Exemplos de Layout Sala Multiuso, Mobiliários Flexíveis.

PRANCHA:

03 / 06

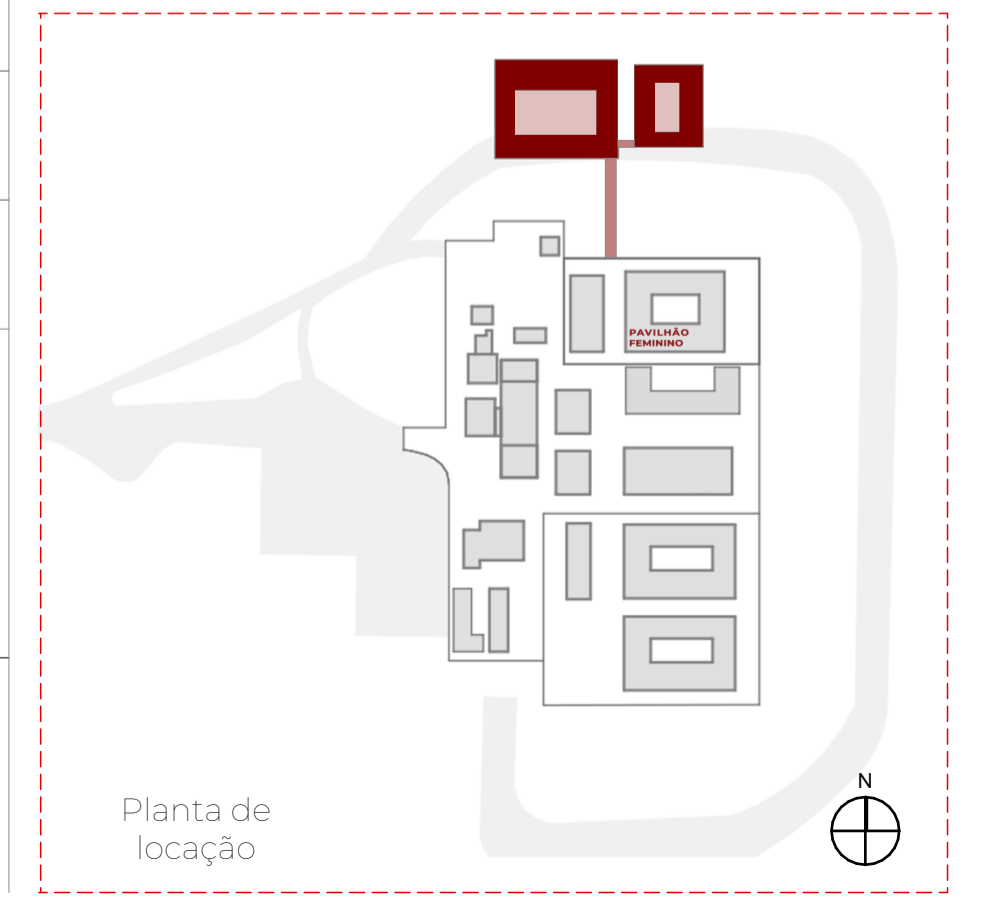

Planta de locação