

PLANTA DE IMPLANTAÇÃO  
1:500

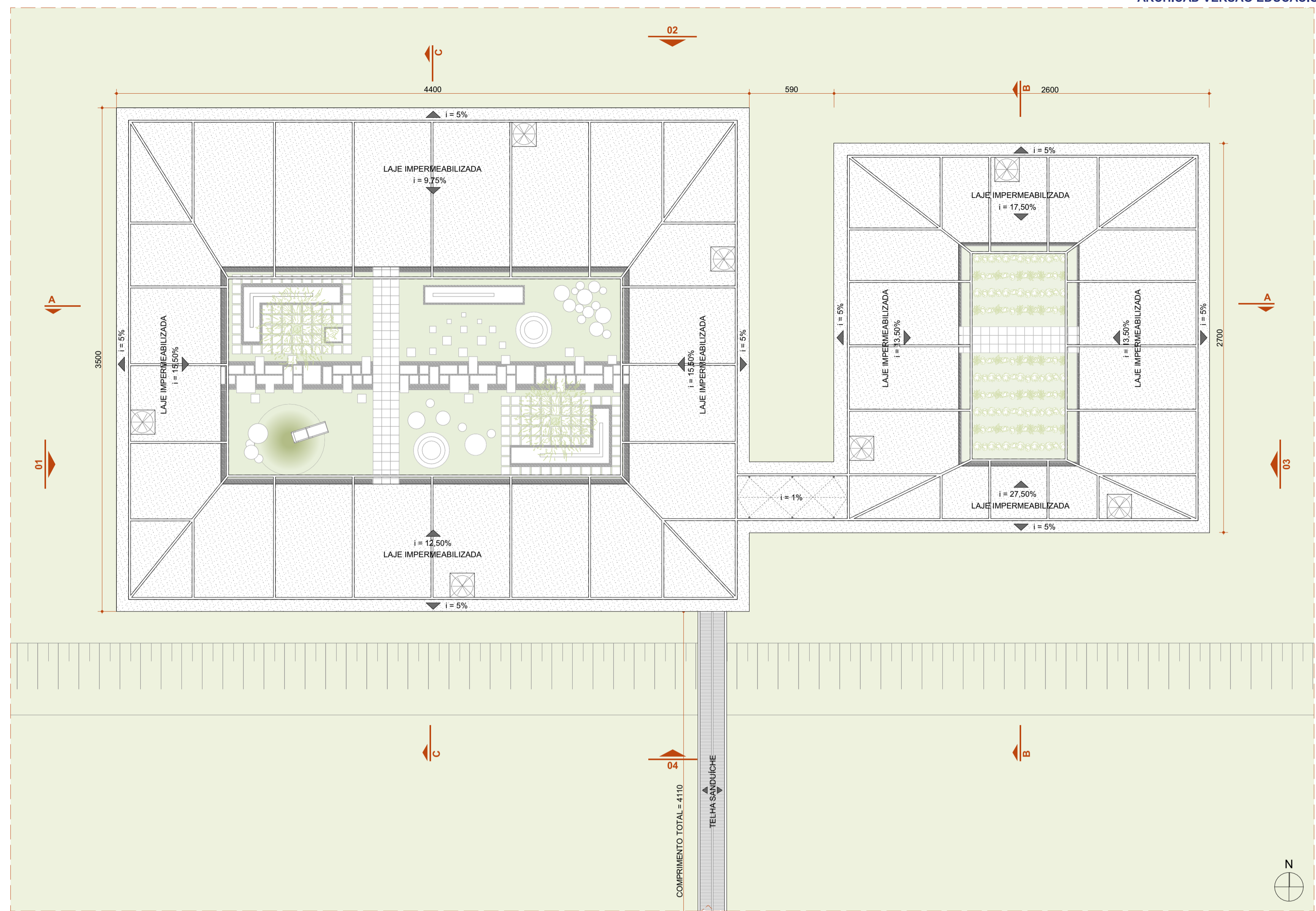

PLANTA DE IMPLANTAÇÃO/COBERTURA  
1:200

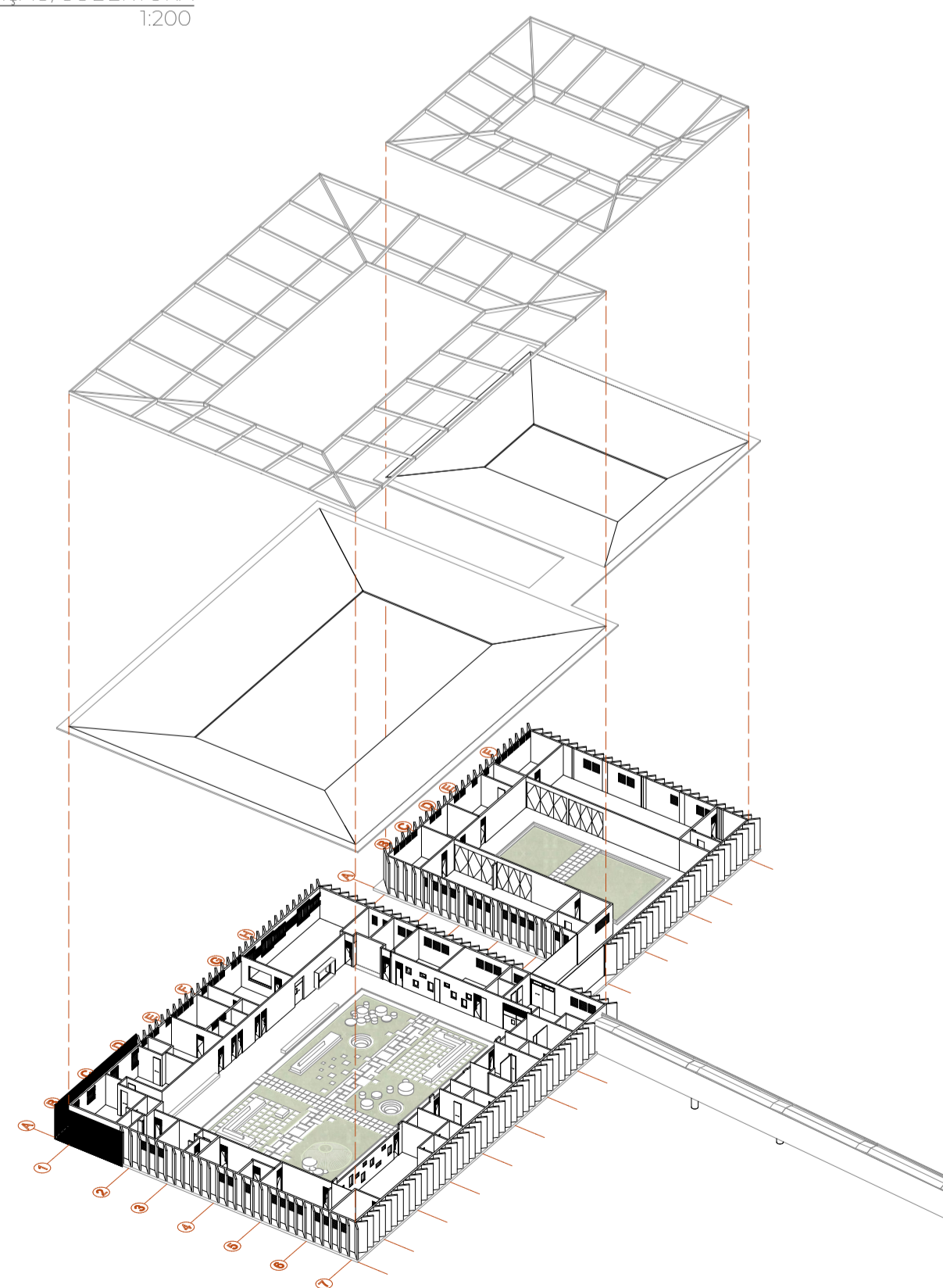

AXONOMÉTRICA EXPLODIDA ESTRUTURA  
1:600

Encarceramento sob a ótica de gênero: proposta de um Centro Materno Infantil e Espaço Socioeducativo para as mulheres privadas de liberdade da Penitenciária Professor João Pimenta da Veiga-MG.

TRABALHO DE CONCLUSÃO DE CURSO II - FACULDADE DE ARQUITETURA E URBANISMO E DESIGN (FAUeD) - UNIVERSIDADE FEDERAL DE UBERLÂNDIA

ALUNA: Ludmilla Custódio Prudenciatto Fernandes 11811ARQ035	PROPOSTA: Centro Materno Infantil e Anexo Socioeducativo
---	---

ORIENTADOR:  
Juliano Carlos Ceclio Batista Oliveira

ZONA DE USO:  
Zona Rural

ETAPA DE PROJETO:  
Anteprojeto

ESCALA: INDICADA	DATA: 18/06/2023
---------------------	---------------------

CONTEÚDO:  
Planta de Implantação, Planta de Implantação/CoBERTURA e Axonométrica Explodida Estrutura

PRANCHA:

01 / 06

LOCALIZAÇÃO:  
Rodovia Municipal Daura Ferreira Cherulli, Km 5, na Zona Rural da cidade de Uberlândia/MG anexo à construção existente da Penitenciária Professor Pimenta da Veiga.

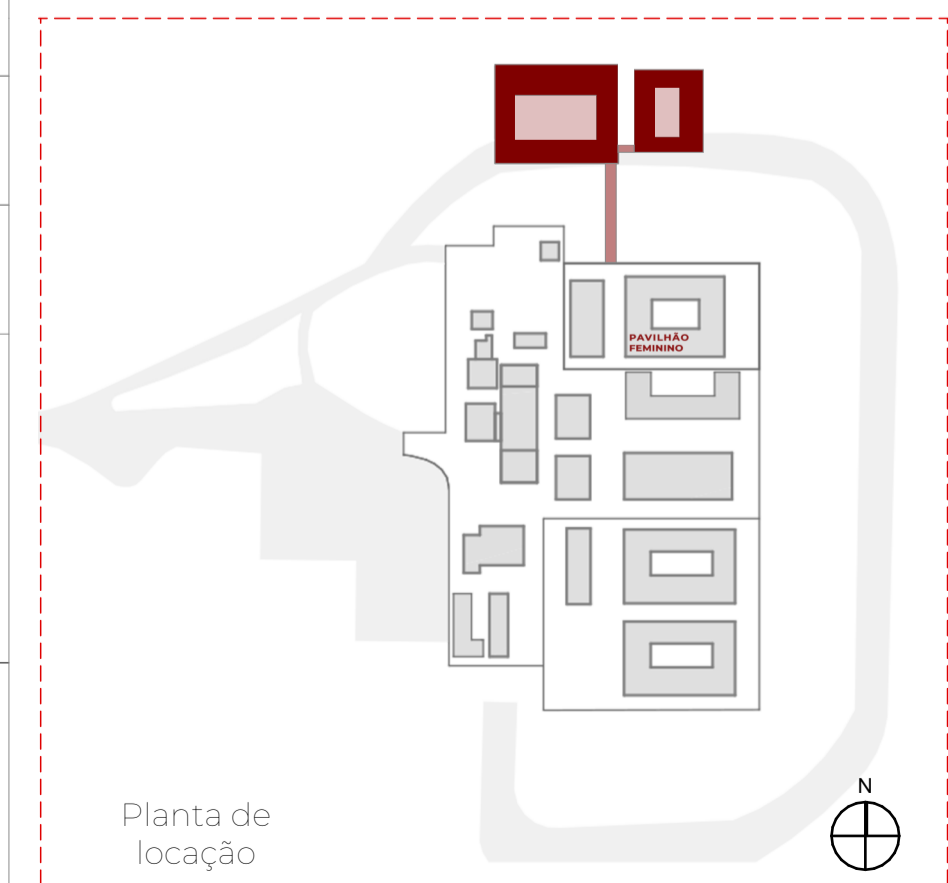

Planta de locação