

Elevação 02
1:100

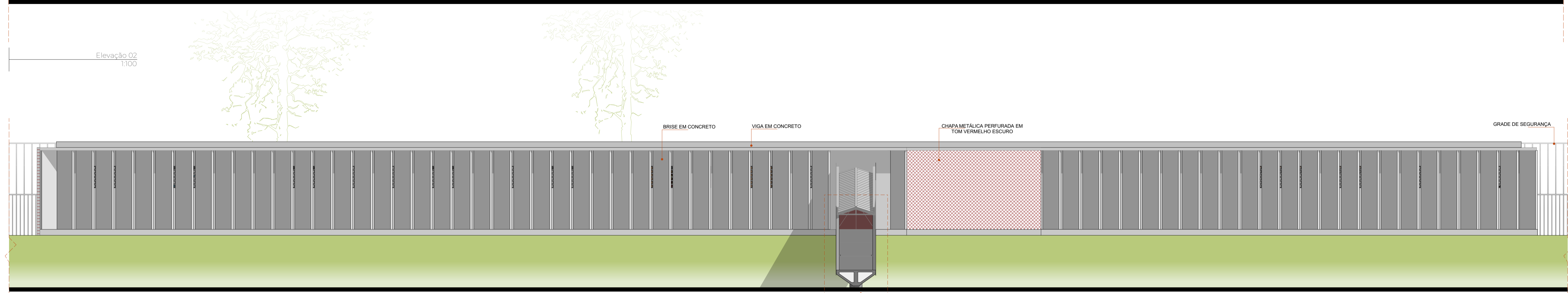

DET. 02

Elevação 04
1:100

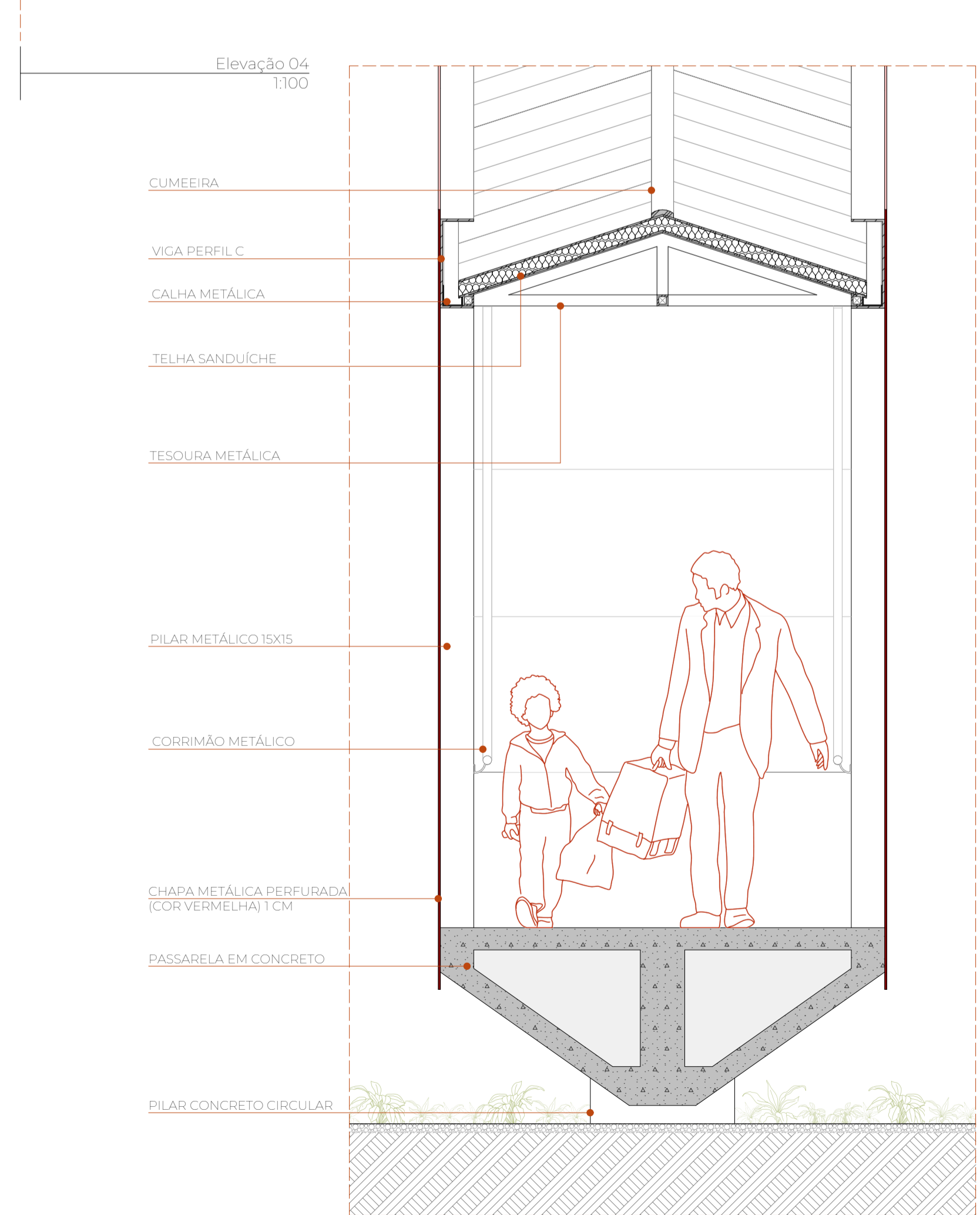

Detalhe 02 | Corte Rampa
1:100

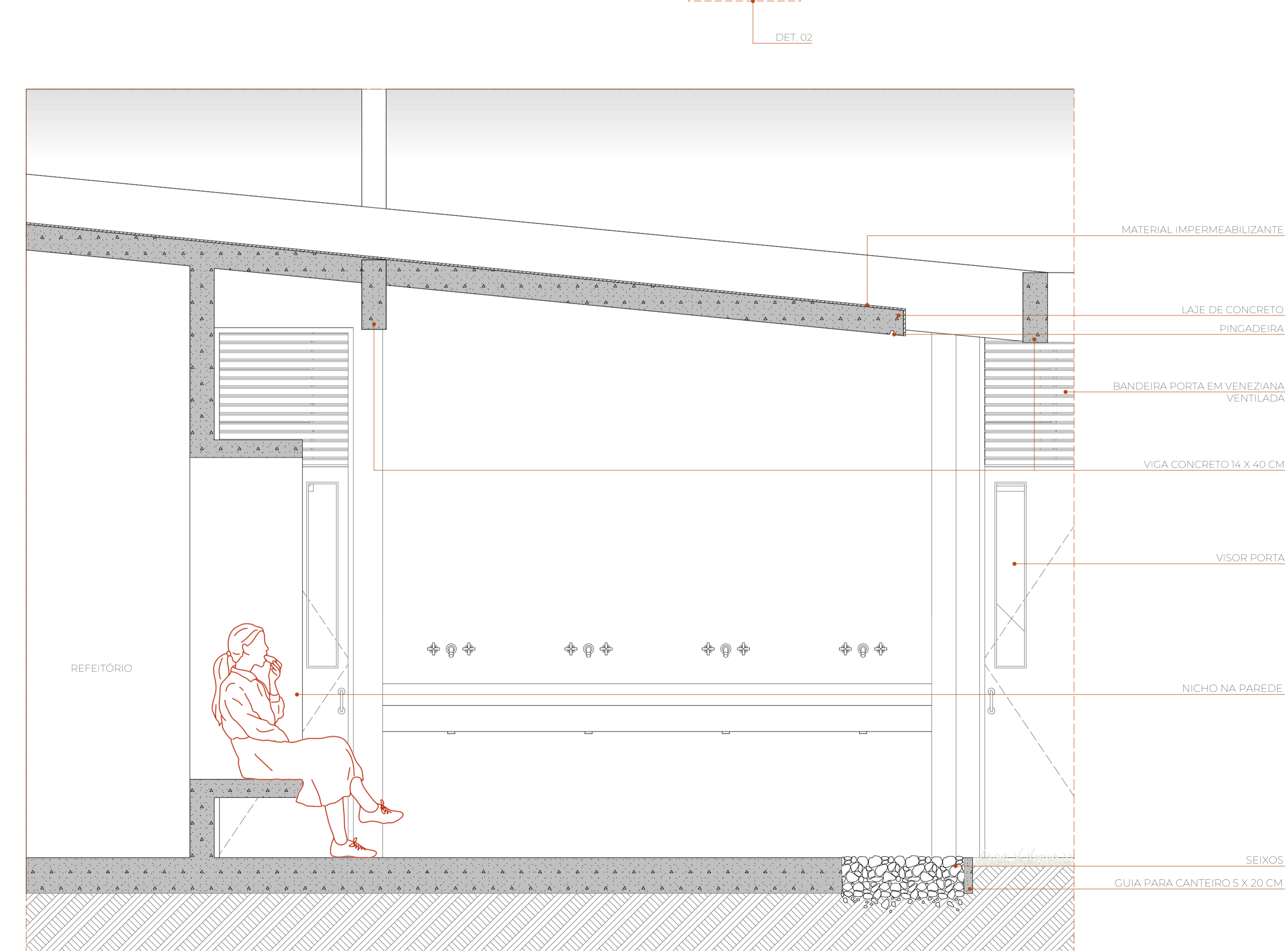

Detalhe 03 | Corte Nicho, Cobertura e Calha
1:100

Encarceramento sob a ótica de gênero: proposta de um Centro Materno Infantil e Espaço Socioeducativo para as mulheres privadas de liberdade da Penitenciária Professor João Pimenta da Veiga-MG.

TRABALHO DE CONCLUSÃO DE CURSO II - FACULDADE DE ARQUITETURA E URBANISMO E DESIGN (FAUeD) - UNIVERSIDADE FEDERAL DE UBERLÂNDIA

ALUNA: Ludmilla Custódio Prudenciatto Fernandes 11811ARQ035
 PROPOSTA: Centro Materno Infantil e Anexo Socioeducativo

ORIENTADOR: Juliano Carlos Ceclio Batista Oliveira

LOCALIZAÇÃO: Rodovia Municipal Daura Ferreira Cherulli, Km 5, na Zona Rural da cidade de Uberlândia/MG anexo à construção existente da Penitenciária Professor Pimenta da Veiga.

ZONA DE USO: Zona Rural

ETAPA DE PROJETO: Anteprojeto

ESCALA: INDICADA
 DATA: 18/06/2023

CONTEÚDO: Elevação 02, Elevação 04, Corte Detalhe 02 e Corte Detalhe 03.

PRANCHA:

06 / 06

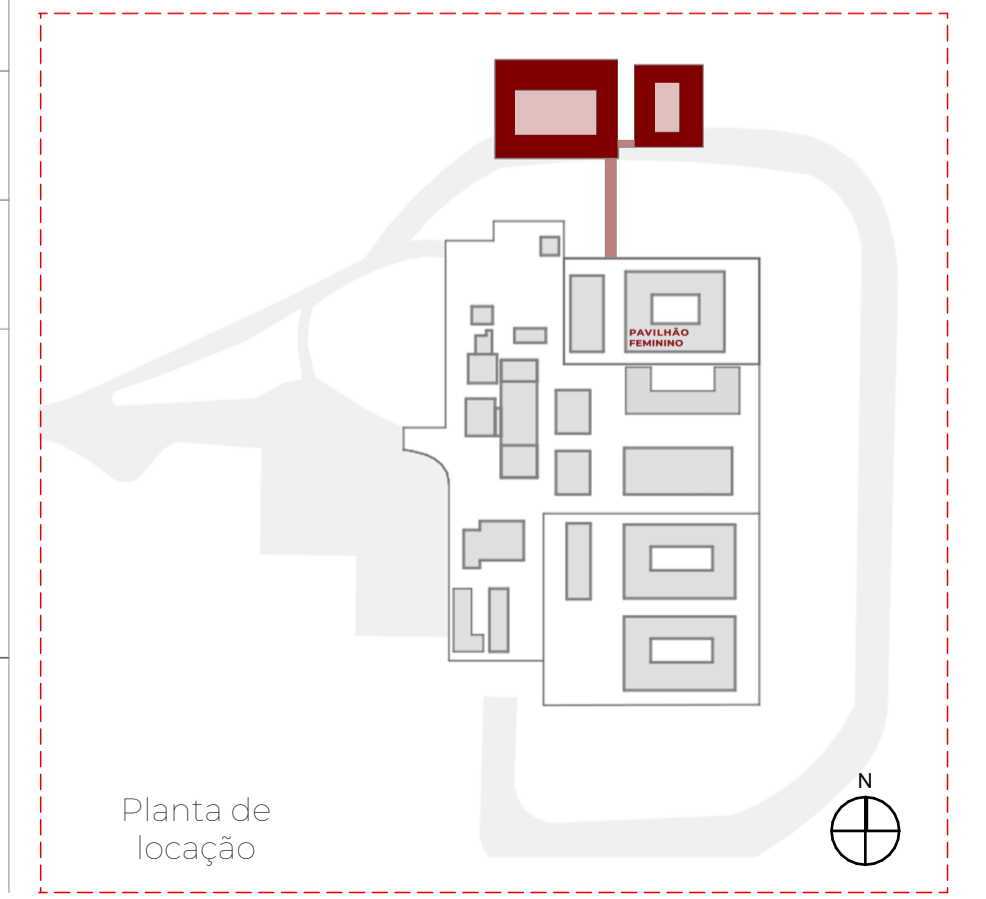

Planta de localização