

PLANTA TÉRREO – ANSELMO  
ESC.: 1/200

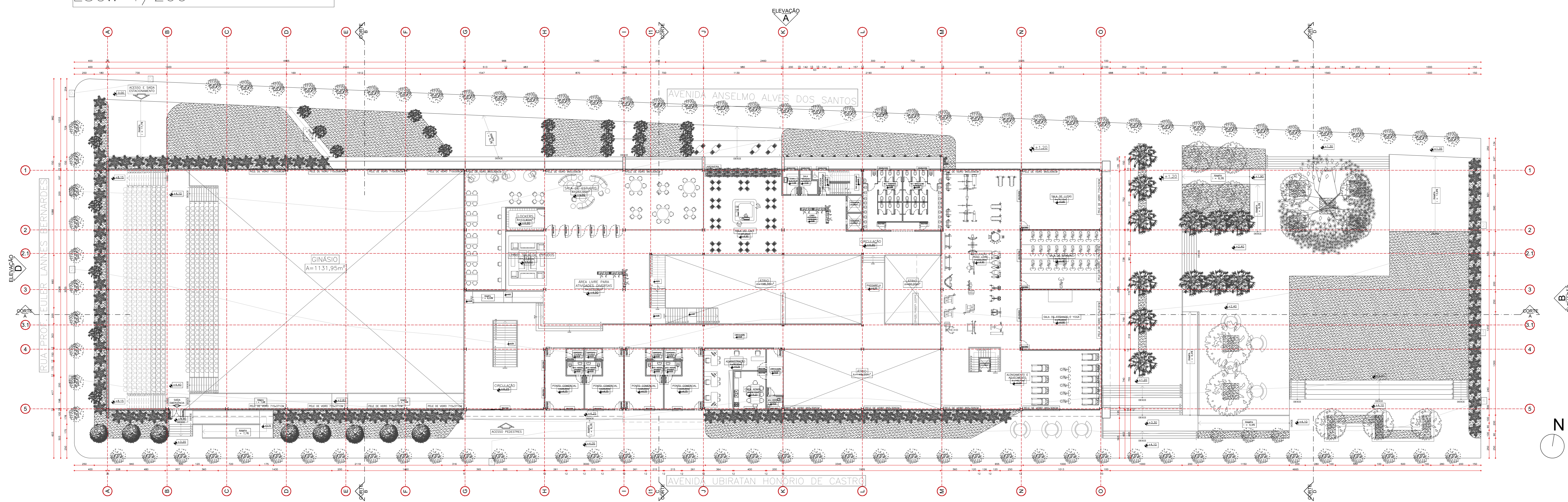

PLANTA 1º PAVIMENTO – UBIRATAN  
ESC.: 1/200

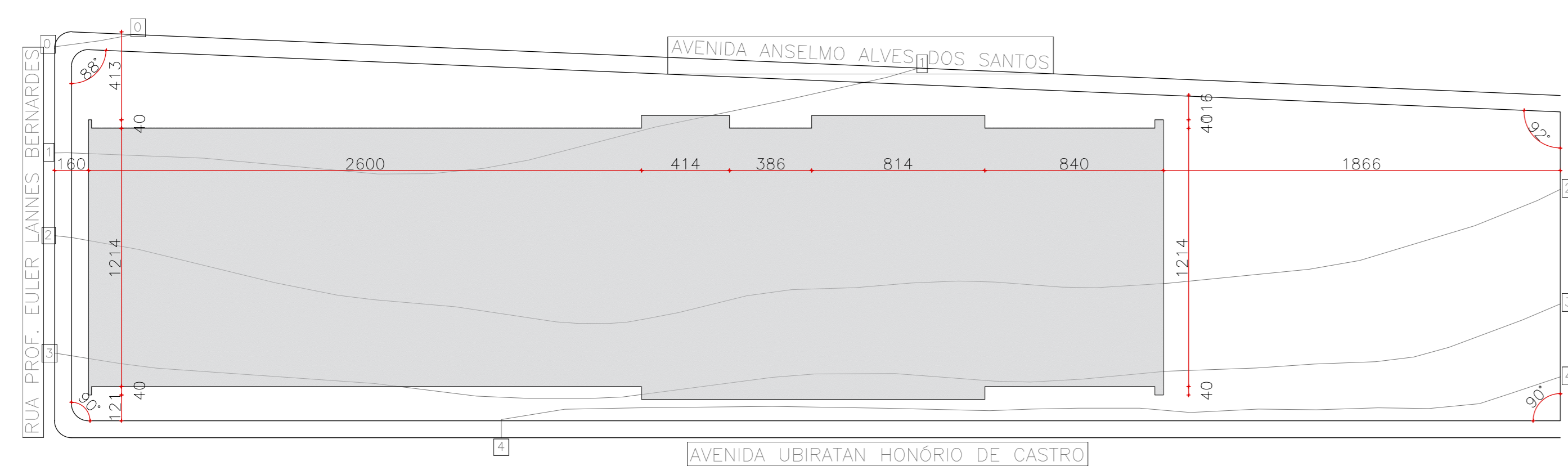

PLANTA DE LOCAÇÃO  
ESC.: 1/500

QUADRO DE ÁREAS	
ÁREA DO TERRENO	7000m <sup>2</sup>
ÁREA PERMEÁVEL (VEGETAÇÃO)	1008m <sup>2</sup> (14,4%)
ÁREA PERMEÁVEL (PISO DRENANTE)	1632m <sup>2</sup> (23,3%)
ÁREA PERMEÁVEL TOTAL	2640m <sup>2</sup> (37,7%)
TAXA DE OCUPAÇÃO	56,3% (3944m <sup>2</sup> )
ÁREA CONSTRUÍDA – TERREO	3883,5m <sup>2</sup>
ÁREA CONSTRUÍDA – 1º PAV.	2651,1m <sup>2</sup>
ÁREA CONSTRUÍDA – 2º PAV.	2448,2m <sup>2</sup>
ÁREA TOTAL CONSTRUÍDA	8982,8m <sup>2</sup>

LEGENDAS

- █ PAREDE EM ALVENARIA
- █ PAREDE EM DRYWALL

UNIVERSIDADE FEDERAL DE UBERLÂNDIA  
FACULDADE DE ARQUITETURA, URBANISMO E DESIGN  
CURSO DE ARQUITETURA E URBANISMO  
TRABALHO DE CONCLUSÃO DE CURSO 2 – CENTRO DE  
TREINAMENTO DE CHEERLEADING EM UBERLÂNDIA – MG

ALUNA: GIOVANA MOURA GARCIA

ORIENTADOR: JULIANO CARLOS BATISTA CECÍLIO OLIVEIRA

CONTEÚDO: PLANTA DE LOCAÇÃO, PLANTA TÉRREO, PLANTA  
PRIMEIRO PAVIMENTO, QUADRO DE ÁREAS

ESCALA: INDICADA

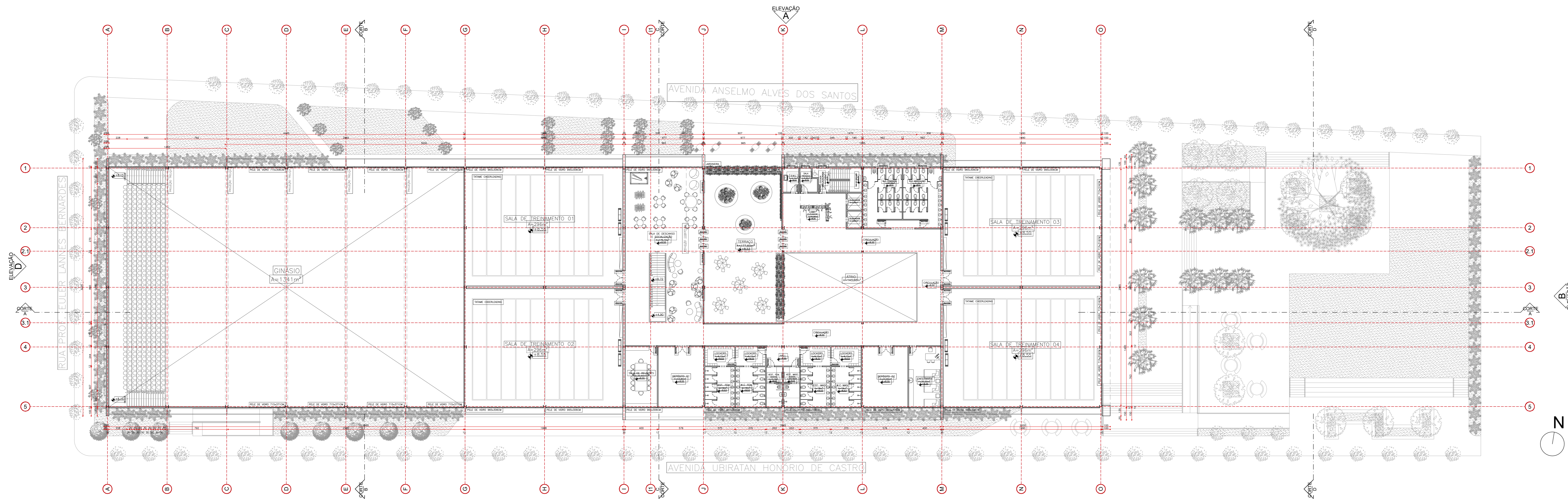

PLANTA 2º PAVIMENTO – CHEERLEADING  
ESC.: 1/200

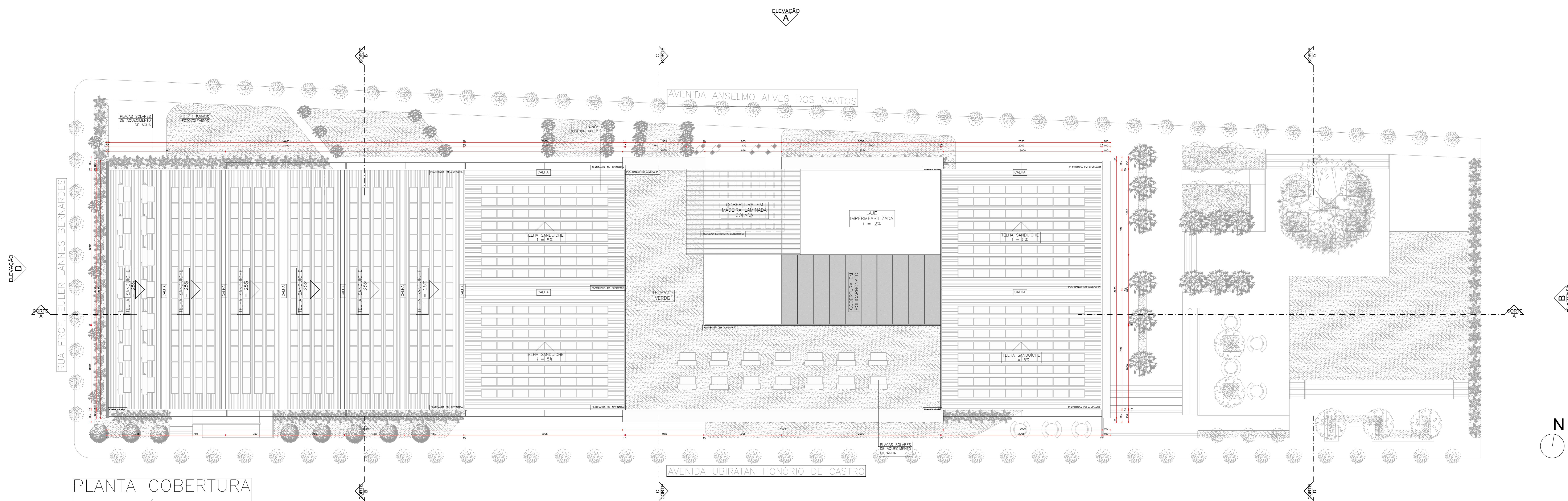

PLANTA COBERTURA  
ESC.: 1/200

QUADRO DE ÁREAS	
ÁREA DO TERRENO	7000m <sup>2</sup>
ÁREA PERMEÁVEL (VEGETAÇÃO)	1008m <sup>2</sup> (14,4%)
ÁREA PERMEÁVEL (PISO DRENANTE)	1632m <sup>2</sup> (23,3%)
ÁREA PERMEÁVEL TOTAL	2640m <sup>2</sup> (37,7%)
TAXA DE OCUPAÇÃO	56,3% (3944m <sup>2</sup> )
ÁREA CONSTRUÍDA – TERREO	3883,5m <sup>2</sup>
ÁREA CONSTRUÍDA – 1º PAV.	2651,1m <sup>2</sup>
ÁREA CONSTRUÍDA – 2º PAV.	2448,2m <sup>2</sup>
ÁREA TOTAL CONSTRUÍDA	8982,8m <sup>2</sup>
LEGENDAS	
	PAREDE EM ALVENARIA
	PAREDE EM DRYWALL

UNIVERSIDADE FEDERAL DE UBERLÂNDIA  
FACULDADE DE ARQUITETURA, URBANISMO E DESIGN  
CURSO DE ARQUITETURA E URBANISMO  
TRABALHO DE CONCLUSÃO DE CURSO 2 – CENTRO DE  
TREINAMENTO DE CHEERLEADING EM UBERLÂNDIA – MG

ALUNA: GIOVANA MOURA GARCIA

ORIENTADOR: JULIANO CARLOS CECILIO BATISTA OLIVEIRA

CONTEÚDO: PLANTA SEGUNDO PAVIMENTO, PLANTA COBERTURA,  
QUADRO DE ÁREAS

ESCALA: 1/200

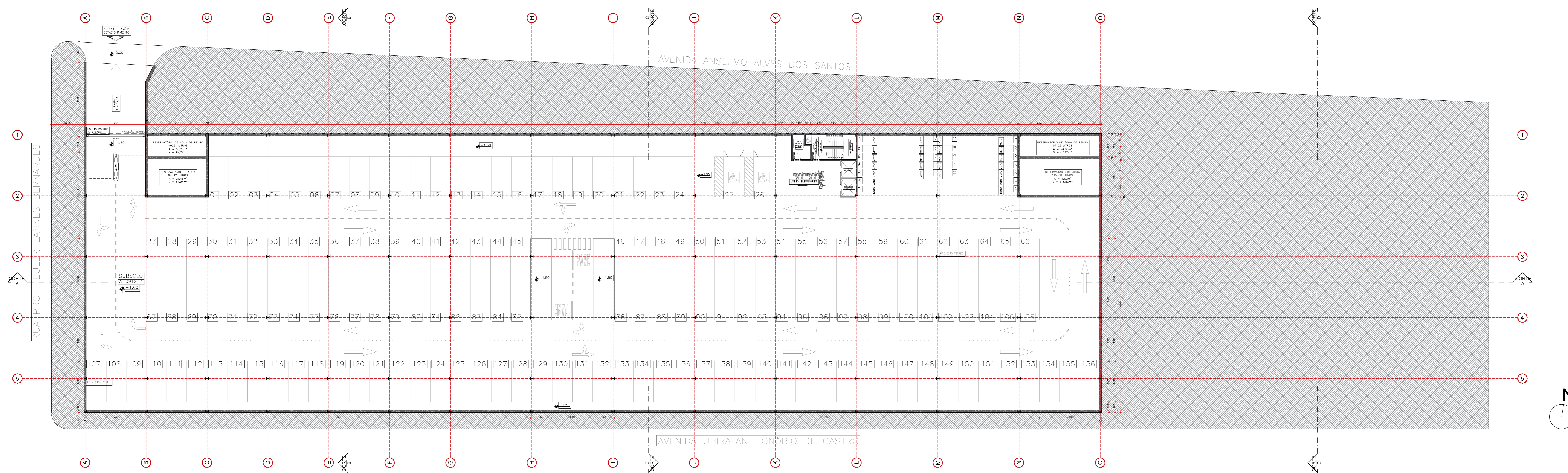

PLANTA SUBSOLO  
ESC.: 1/200

QUADRO DE VAGAS	
ÁREA DO TERRENO	7000m <sup>2</sup>
ÁREA TOTAL CONSTRUÍDA	8982,8m <sup>2</sup>
Nº DE VAGAS NORMATIVO (EQUIPAMENTO SOCIAL E COMUNITÁRIO GERAL - E2)	1 VAGA A CADA 50m <sup>2</sup> 180 VAGAS NO TOTAL
QTD. VAGAS DE CARRO	154
QTD. VAGAS DE CARRO ACESSÍVEIS	2
QTD. VAGAS DE MOTO	24
QTD. VAGAS TOTAL	180

QUADRO DE ÁREAS	
ÁREA DO TERRENO	7000m <sup>2</sup>
ÁREA PERMEÁVEL (VEGETAÇÃO)	1008m <sup>2</sup> (14,4%)
ÁREA PERMEÁVEL (PISO DRENANTE)	1632m <sup>2</sup> (23,3%)
ÁREA PERMEÁVEL TOTAL	2640m <sup>2</sup> (37,7%)
TAXA DE OCUPAÇÃO	56,3% (3944m <sup>2</sup> )
ÁREA CONSTRUÍDA - TERREO	3883,5m <sup>2</sup>
ÁREA CONSTRUÍDA - 1º PAV.	2651,1m <sup>2</sup>
ÁREA CONSTRUÍDA - 2º PAV.	2448,2m <sup>2</sup>
ÁREA TOTAL CONSTRUÍDA	8982,8m <sup>2</sup>
LEGENDAS	
	PAREDE EM ALVENARIA
	PAREDE EM DRYWALL

UNIVERSIDADE FEDERAL DE UBERLÂNDIA  
FACULDADE DE ARQUITETURA, URBANISMO E DESIGN  
CURSO DE ARQUITETURA E URBANISMO  
TRABALHO DE CONCLUSÃO DE CURSO 2 – CENTRO DE  
TREINAMENTO DE CHEERLEADING EM UBERLÂNDIA – MG

ALUNA: GIOVANA MOURA GARCIA

ORIENTADOR: JULIANO CARLOS CECILIO BATISTA OLIVEIRA

CONTEÚDO: PLANTA SUBSOLO, QUADRO DE ÁREAS, QUADRO DE VAGAS

ESCALA: 1/200

FOLHA: 03/04

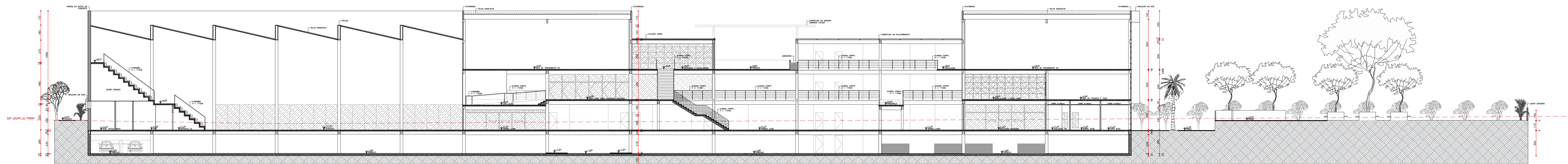

CORTE AA  
ESC.: 1/200

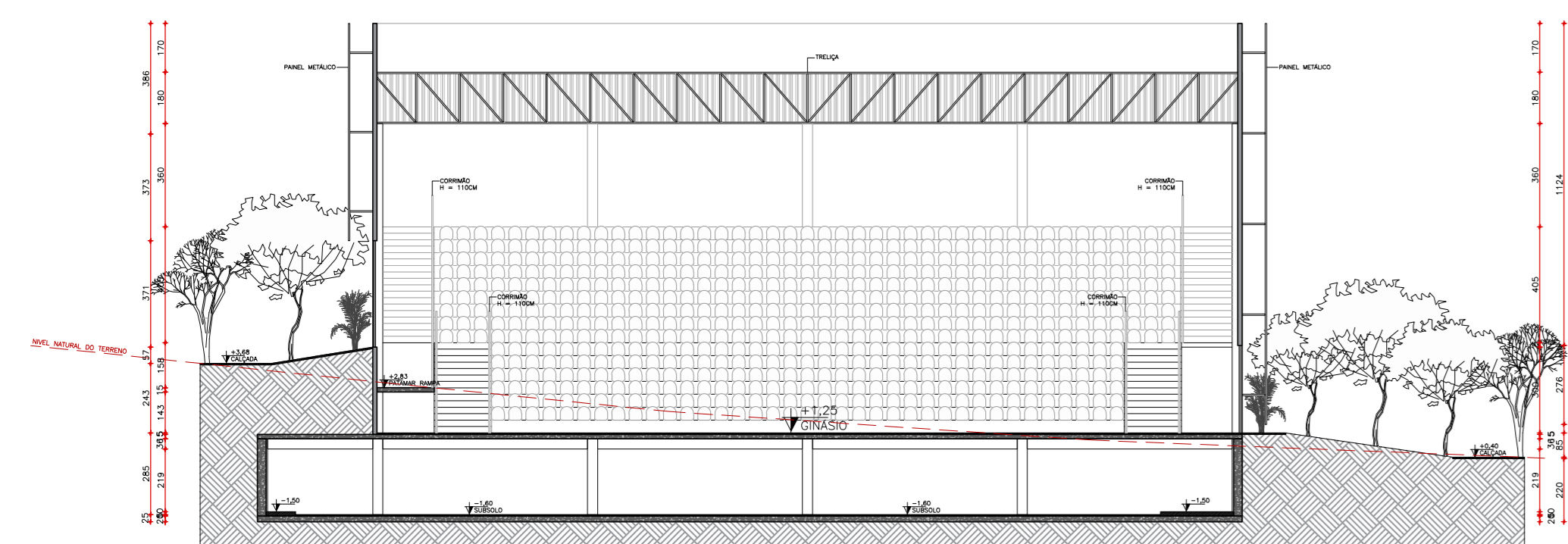

CORTE BB  
ESC.: 1/200

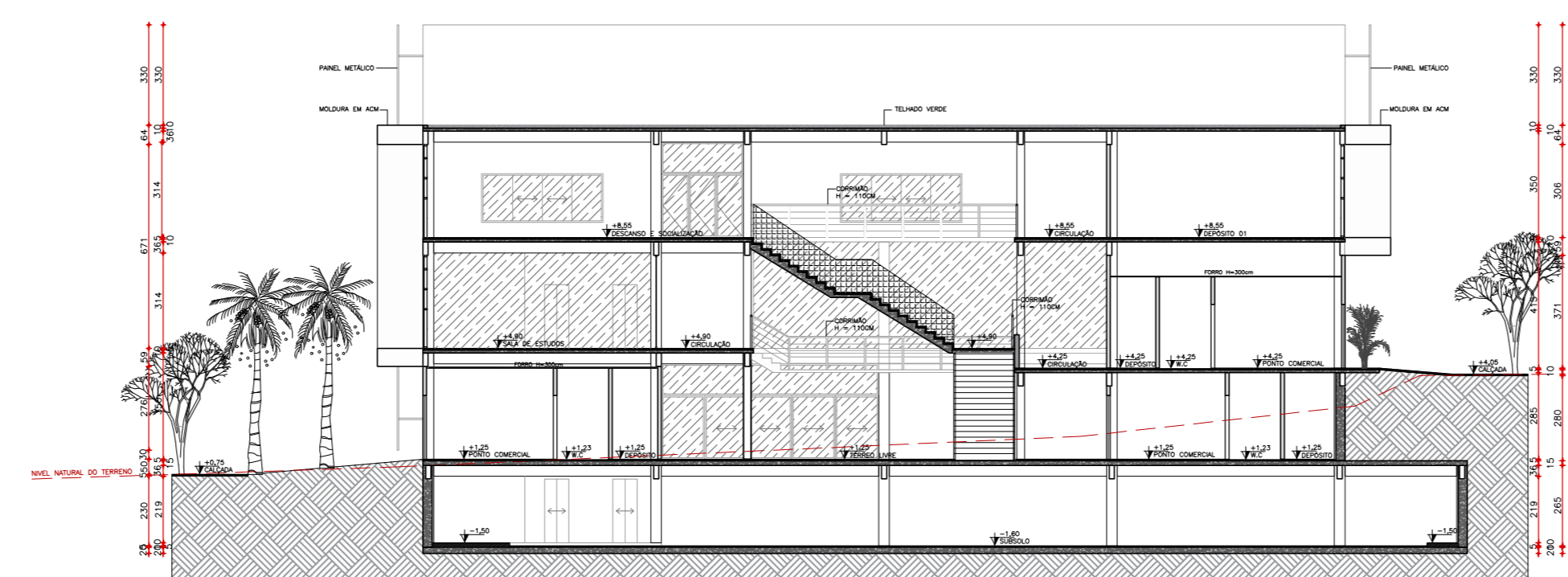

CORTE CC  
ESC.: 1/200

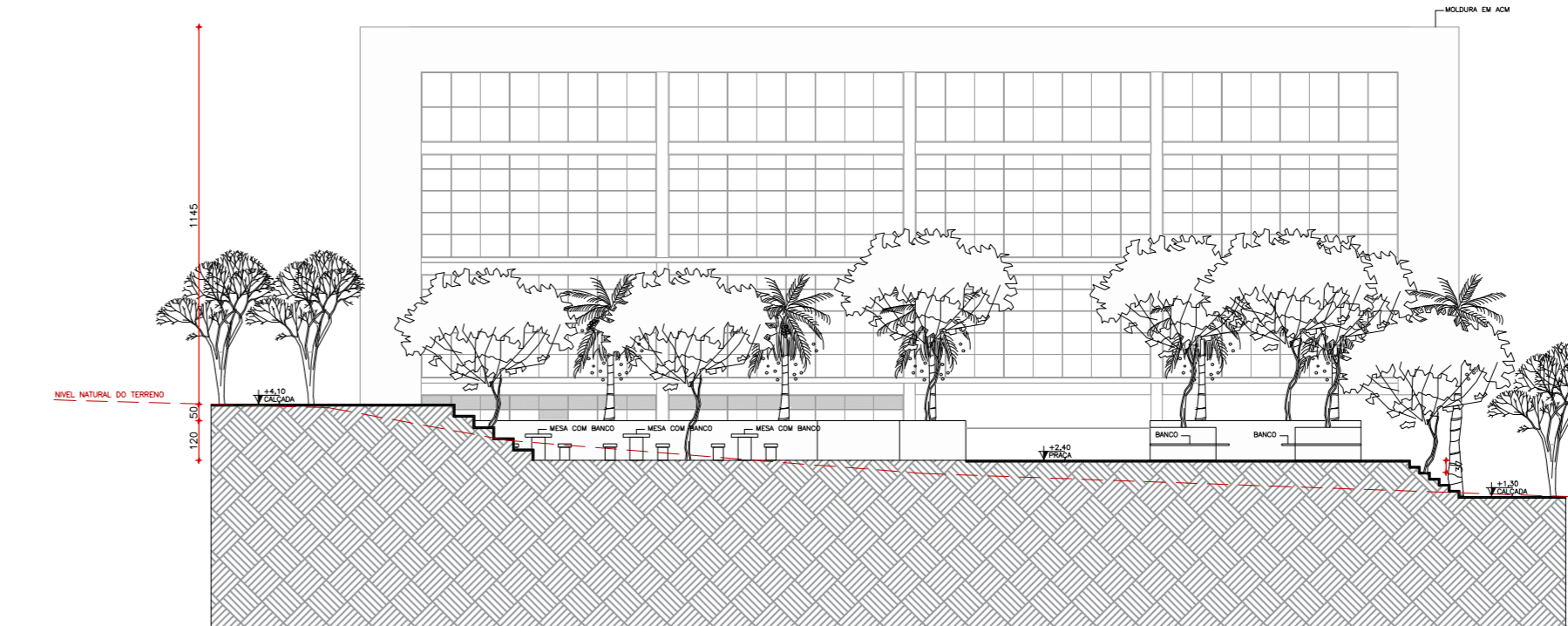

CORTE DD  
ESC.: 1/200



ELEVAÇÃO A  
ESC.: 1/200



ELEVAÇÃO C  
ESC.: 1/200



ELEVAÇÃO B  
ESC.: 1/200

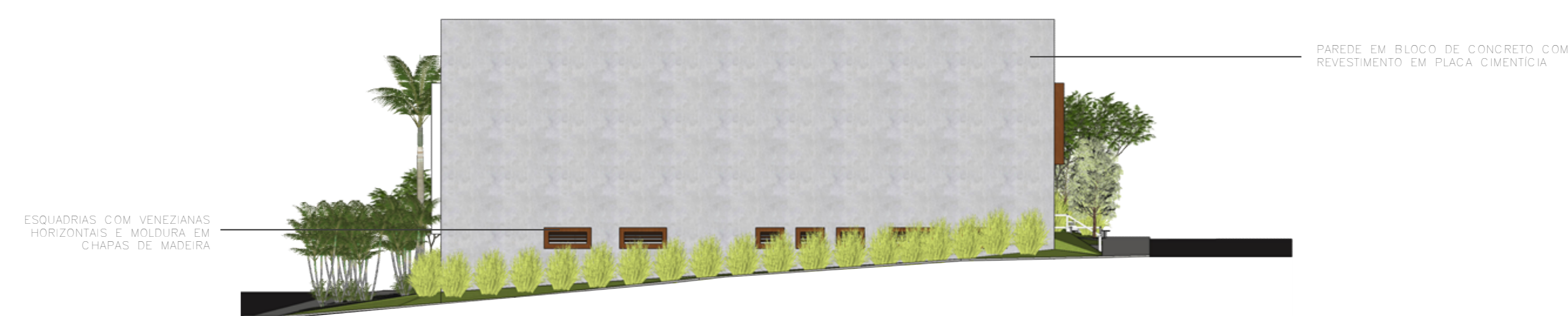

ELEVAÇÃO D  
ESC.: 1/200

UNIVERSIDADE FEDERAL DE UBERLÂNDIA  
FACULDADE DE ARQUITETURA, URBANISMO E DESIGN  
CURSO DE ARQUITETURA E URBANISMO  
TRABALHO DE CONCLUSÃO DE CURSO 2 – CENTRO DE  
TREINAMENTO DE CHEERLEADING EM UBERLÂNDIA – MG

ALUNA: GIOVANA MOURA GARCIA

ORIENTADOR: JULIANO CARLOS CECÍLIO BATISTA OLIVEIRA

CONTEÚDO: CORTE AA, CORTE BB, CORTE CC, CORTE DD, ELEVAÇÃO A, ELEVAÇÃO B, ELEVAÇÃO C, ELEVAÇÃO D

ESCALA: 1/200

FOLHA: 04/04