

MAPA DO MUNICÍPIO DE UBERLÂNDIA - DEMARCAÇÃO DO BAIRRO GRANJA MARILEUSA SEM ESCALA

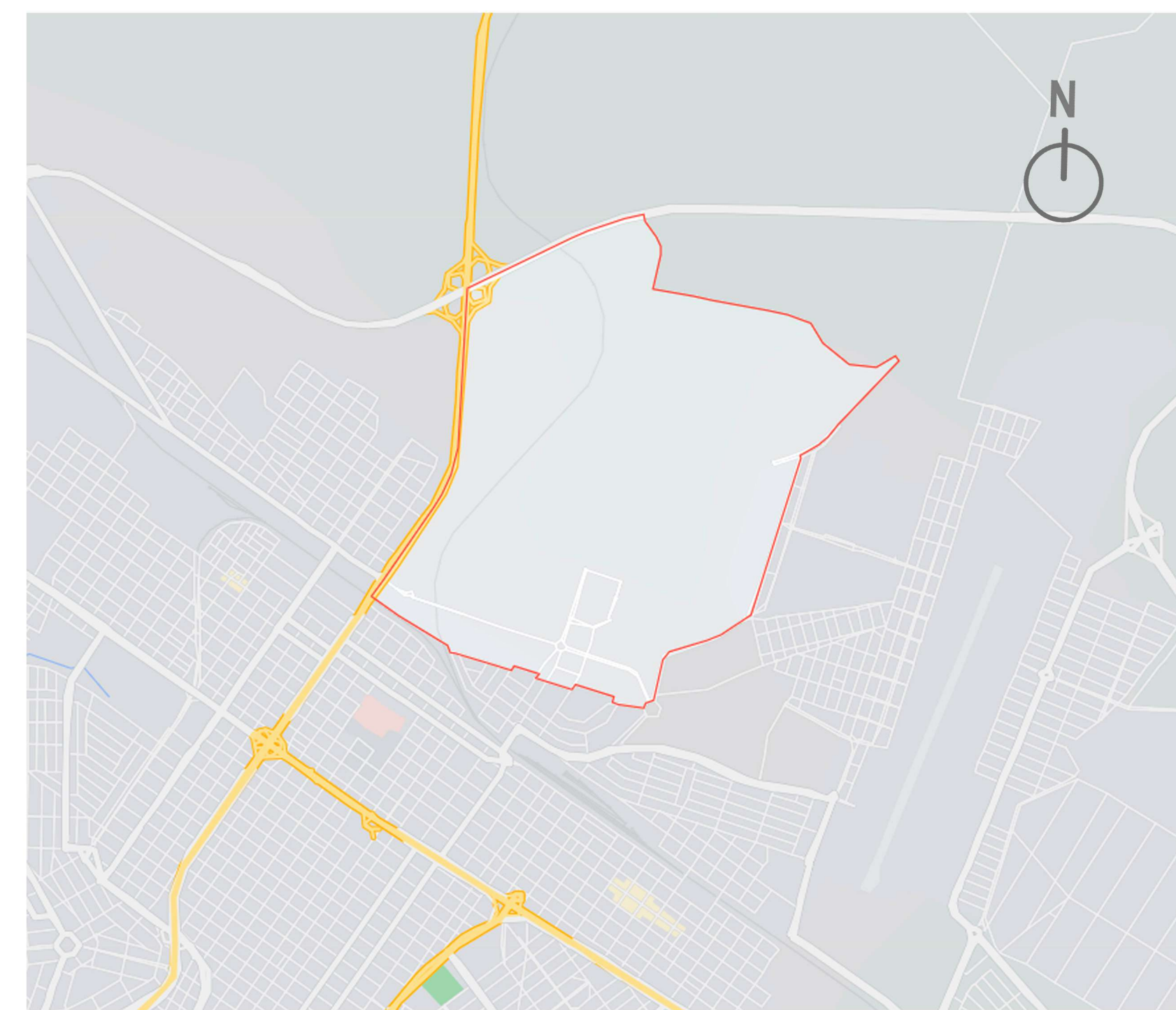

DEMARCAÇÃO DO BAIRRO GRANJA MARILEUSA SEM ESCALA

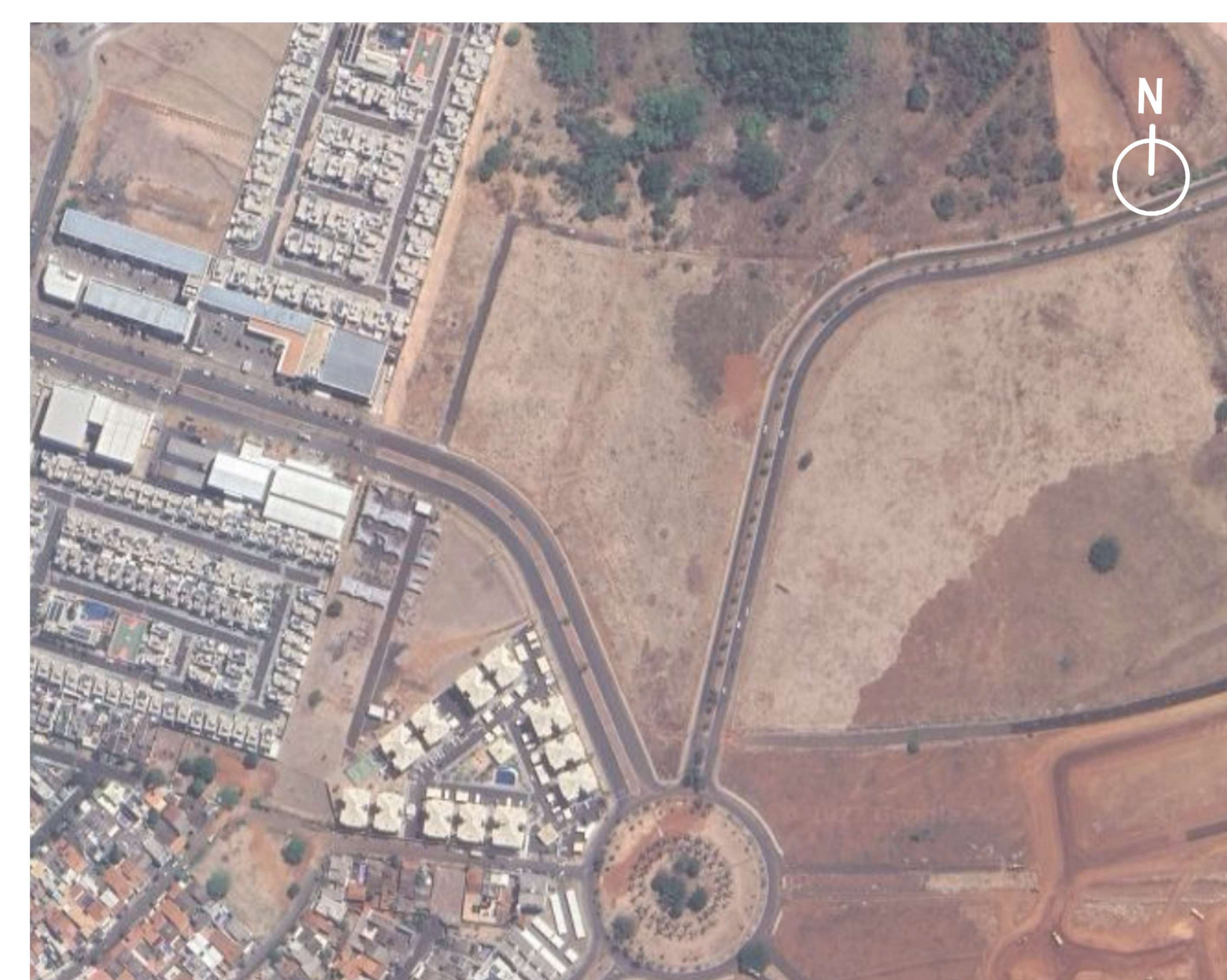

CONFIGURAÇÃO ORIGINAL DO TERRENO, MALHA VIÁRIA E ENTORNO SEM ESCALA

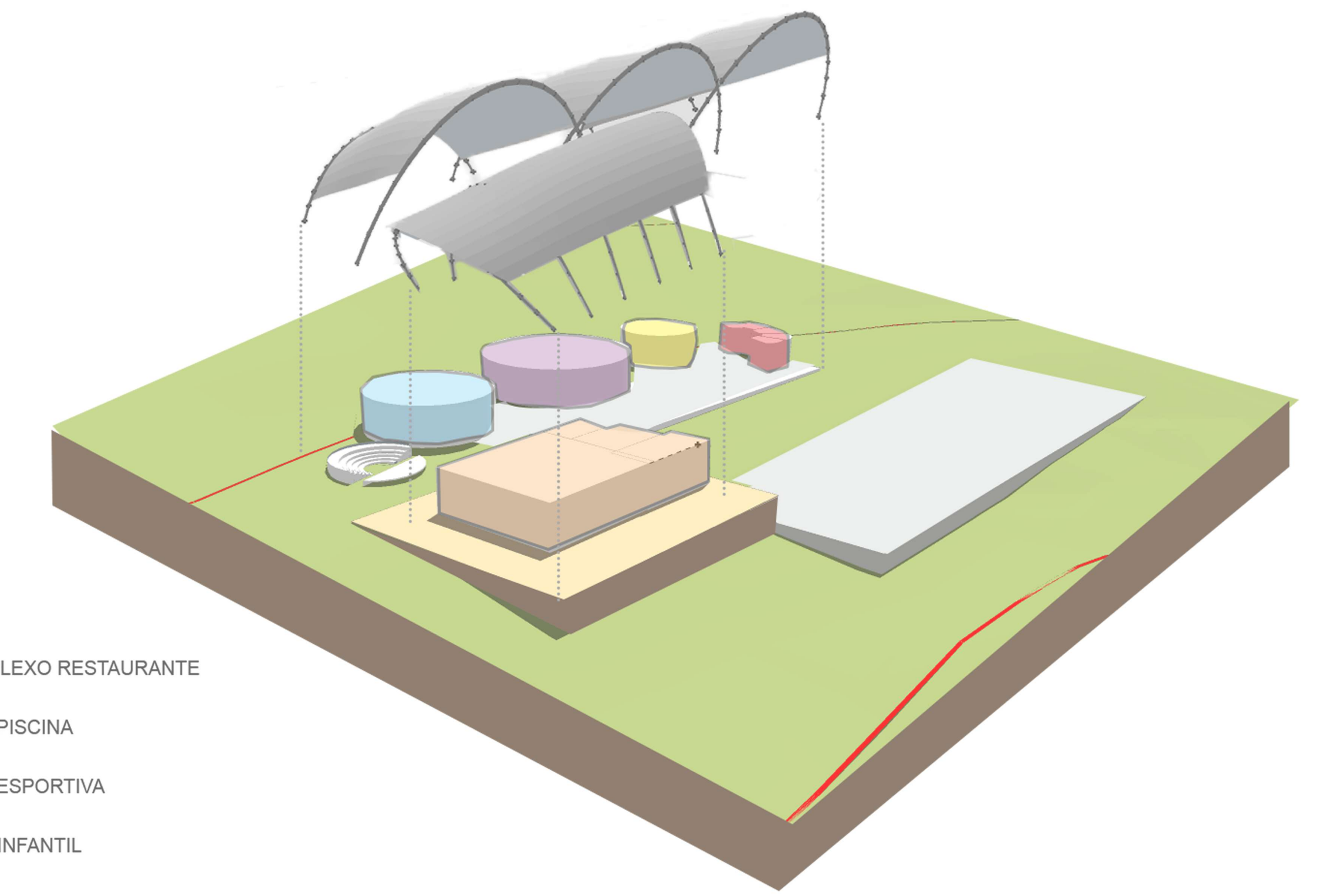

- COMPLEXO RESTAURANTE
- SALA PISCINA
- SALA ESPORTIVA
- SALA INFANTIL
- SALAS DE TERAPIA INDIVIDUAL

DIAGRAMA DE ESPACIALIDADES E USOS PRIMEIROS ESTUDOS



DIAGRAMA COM MALHA VIÁRIA E TERRENO SEM MODIFICAÇÕES



PROPOSTA DE MALHA VIÁRIA E PLATÔS PARA IMPLANTAÇÃO DO PROJETO

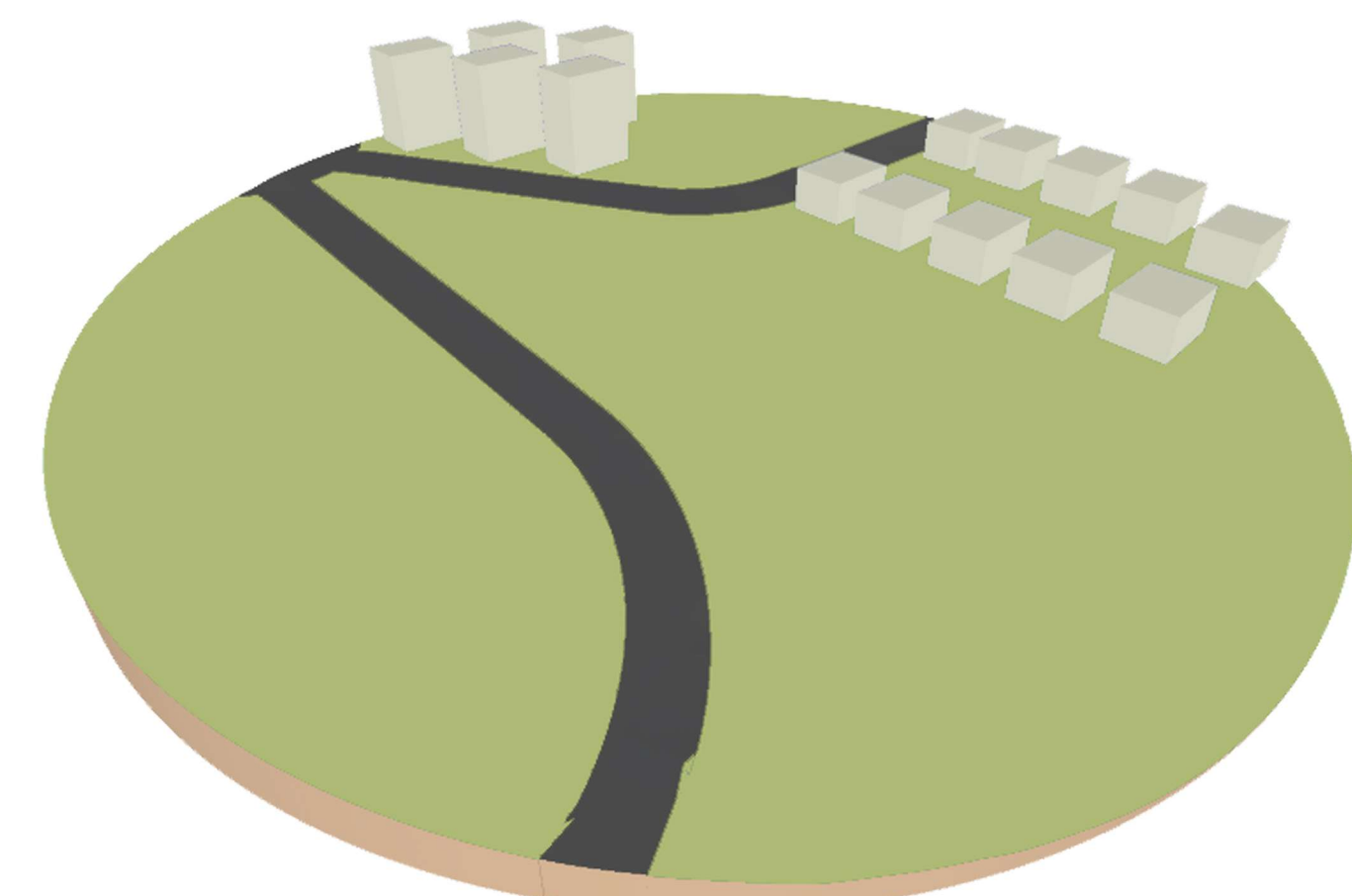
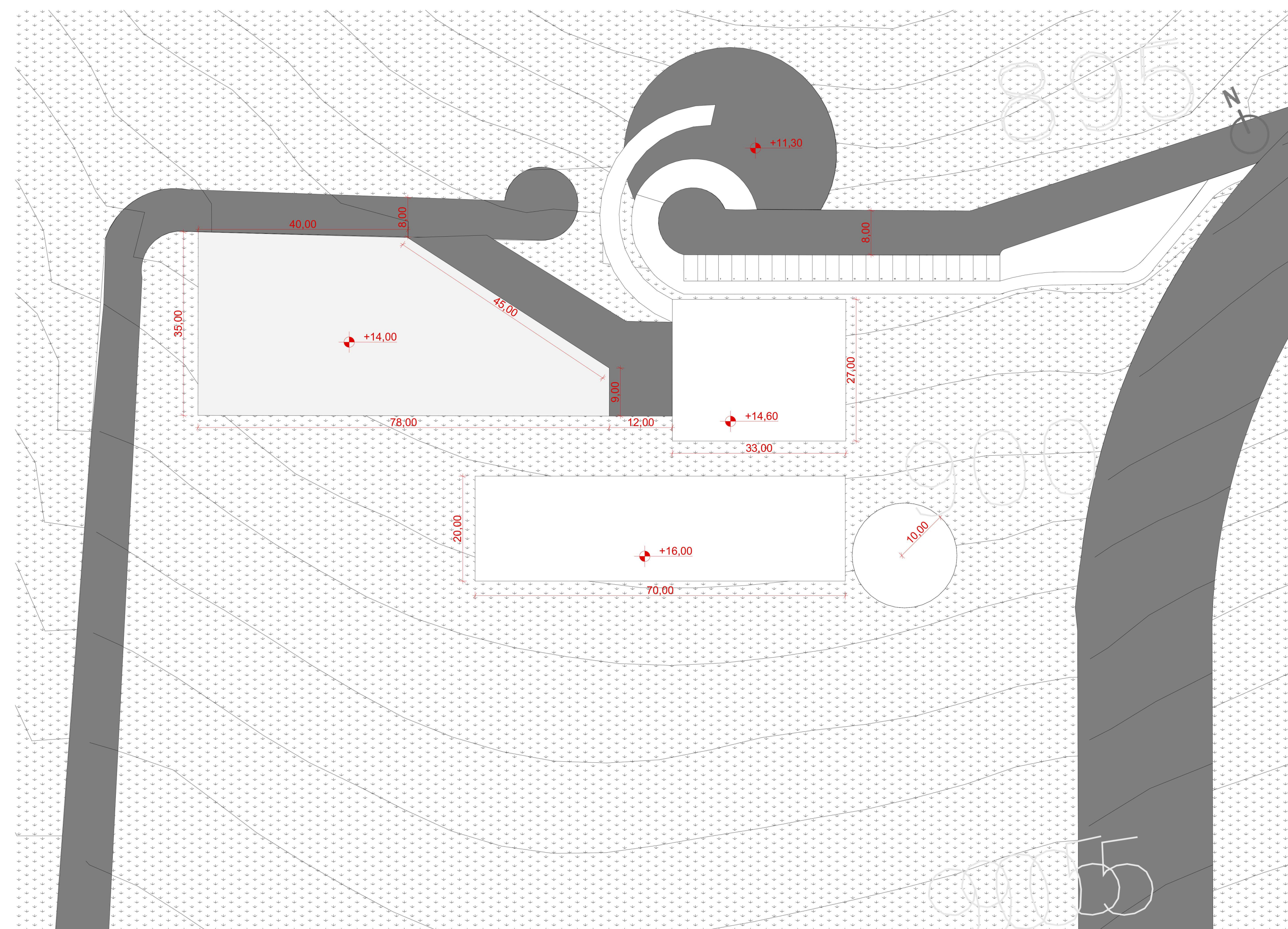

- COMPLEXO RESTAURANTE
- SALA PISCINA
- SALA ESPORTIVA
- SALA INFANTIL
- SALAS DE TERAPIA INDIVIDUAL

DIAGRAMA DE ESPACIALIDADES E USOS PROPOSTA FINAL



DIAGRAMA COM MALHA VIÁRIA DE ACESSO AO COMPLEXO E PLATÔS PARA PROJETO

# MEMORIAL

O projeto a ser proposto tem como intuito tecer espaços que acomodam diferentes atividades e que se mesclam com o meio ambiente, considerando a ambiência urbana em que está implantado e os estudos de neuroarquitetura previamente realizados.

A arquitetura deste complexo, tem como objetivo propiciar uma ambiência que instigue diferentes sentidos e emoções de seus usuários, favorecendo despertar a consciência espacial do indivíduo e buscando conduzir ao bem estar psíquico. Para isso, o empreendimento propõe a quebra da rigidez formal do espaço construído com o meio ambiente, dando ao seu público autonomia para se apropriar do local, visto que o espaço permitirá interação constante por meio de texturas, caminhos, odores e vistas variadas em seus percursos.

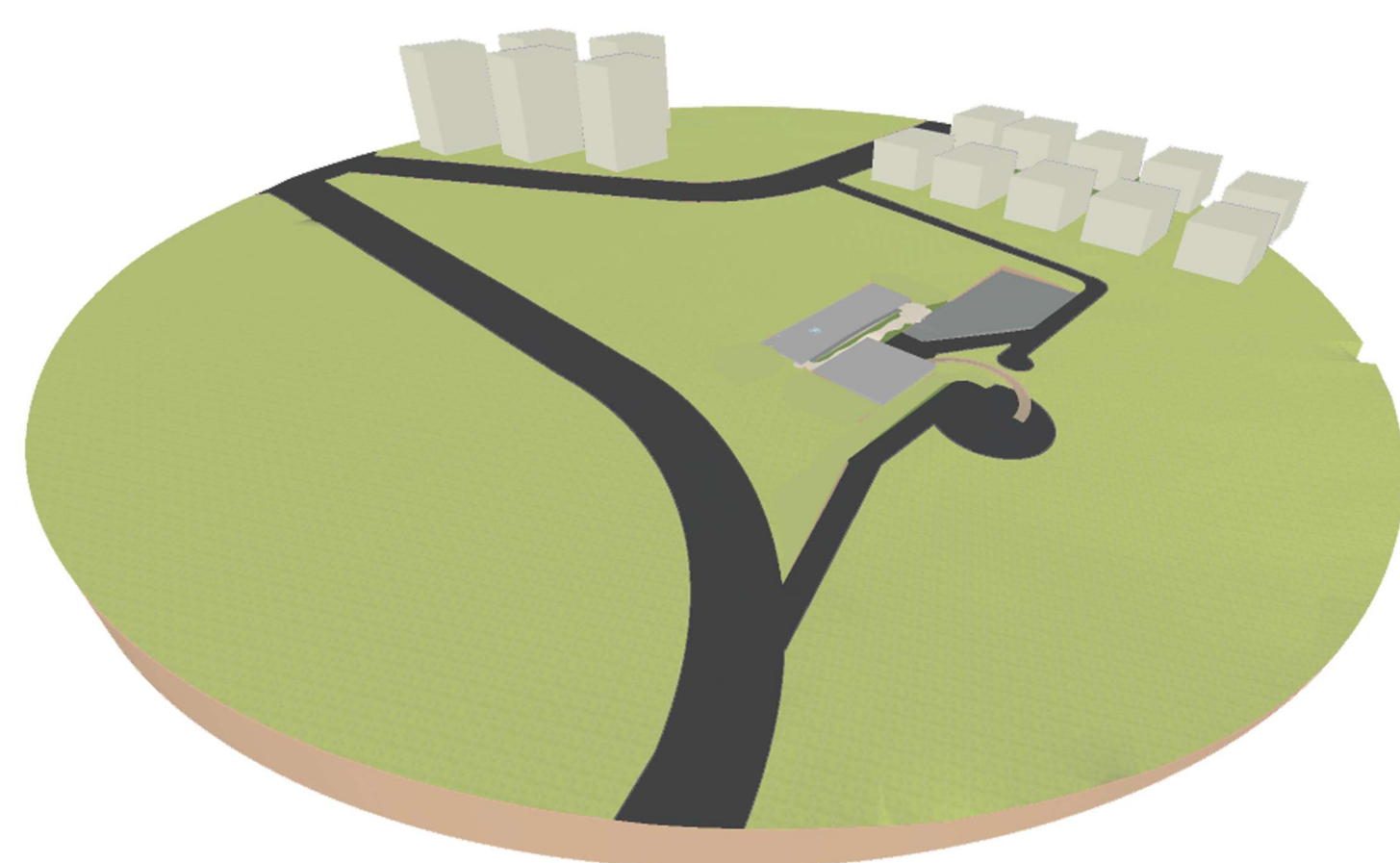
O resultado da proposta final se originou a partir de um refinamento dos espaços idealizados nos primeiros estudos, buscando um conjunto coeso, com um fluxo facilitado aos usuários e maior integração dos jardins com as edificações. Dessa forma o foco desta etapa foi privilegiar os espaços verdes e o paisagismo dos ambientes, buscando integrar a vegetação e permitir maior interação com os indivíduos, seja por meio das cores, odores e texturas, propiciando uma experiência única e imersiva no ambiente. Além disso, outro fator crucial nesta segunda etapa foi a concepção da passarela que conecta uma praça pública, alocada em meio a reserva natural, integrando o paisagismo à natureza local. As edificações foram concebidas com o intuito de propiciar espacialidades flexíveis e híbridas, podendo abrigar diferentes tipos de uso e com possibilidade de alterações futuras, por meio de paredes em drywall em seu interior.

Os revestimentos foram propostos com o uso de materiais naturais como pedras, madeira, cimento queimado cor terracota, buscando agregar experiências sensoriais e visuais variadas na edificação. Por fim, encobrir todo o conjunto edificado, uma cobertura paramétrica com triangulação de placas metálicas e de policarbonato, proporciona uma proteção com pontos de luz variados, criando diferentes ambiências e vivências ao espaço.

PAVIMENTO		ÁREA
Andar térreo		312,50 m²
Espaço Aquático		148,65 m²
Espaço Esportivo		114,50 m²
Espaço Infantil		52,60 m²
Salas de Terapia Individual		116 m²
Restaurante		205,30 m²
Administração		20,33 m²
Espaço Gastronômico		64,80 m²
Copa/Cozinha		14,87 m²
Jardim Sensorial		1.893 m²
Praça		1.012 m²
Plataforma de Emergência		214,83 m²
Estacionamento		2.204,87 m²
Área Total Construída		6.686,79 m²
Área do Terreno		13.880,80 m²
Taxa de Ocupação		38,31%
Coef. de Aproveitamento		1,86 (máx. 3)
Área Livre do Terreno		9.012 m²
Taxa de Permeabilidade		64,92%

PROJETO		
<b>ESPAÇO DE TERAPIA E LAZER EQUILÍBRIO</b>		
ENDEREÇO		
AV. Maria Silva Garcia e Alameda Ecológica		
COORDENADAS		ZONA
18° 52' e 49' 03" SUL 148° 14' e 33' 23" OESTE		Zona de Transição
DESCRIÇÃO		
Projeto arquitetônico de um complexo de uso misto com espaços de terapia e restaurante, localizado próximo à Algar Telecom, composto por salas de terapias diversificadas, anfiteatro, restaurante, jardim sensorial, praça pública e estacionamento.		
RESPONSÁVEIS		ETAPA
Nicole Matos Maia orientadora André Luis de Araújo orientador		<b>ANTEPROJETO</b>
NOME DO ARQUIVO	ESCALA	DATA
TERRENO_TCC.pln	Gráfica	26/08/2022
CONTÉUDO	DIMENSÃO DA FOLHA	FOLHA
<b>LOCAÇÃO</b>	A0	<b>1/7</b>



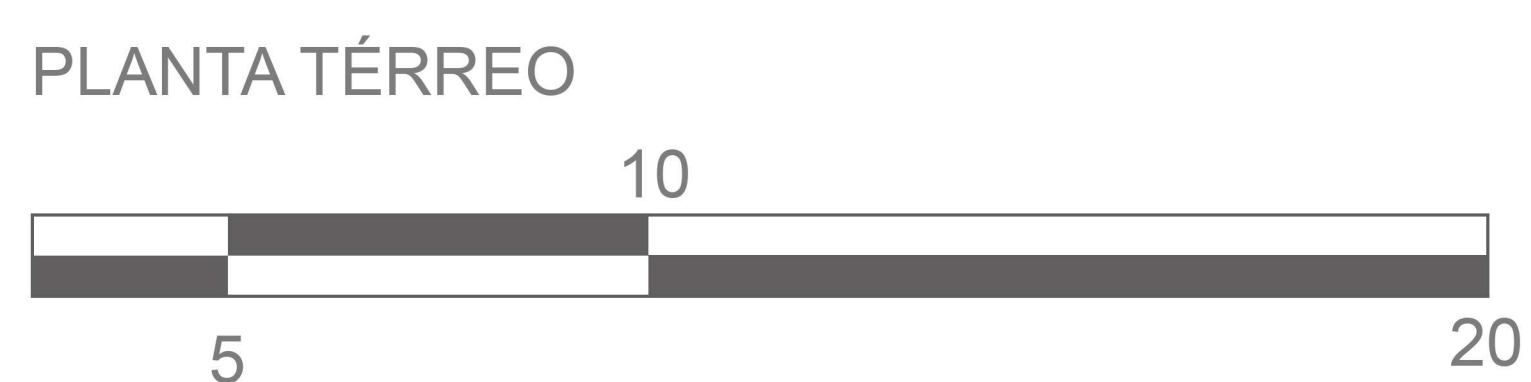
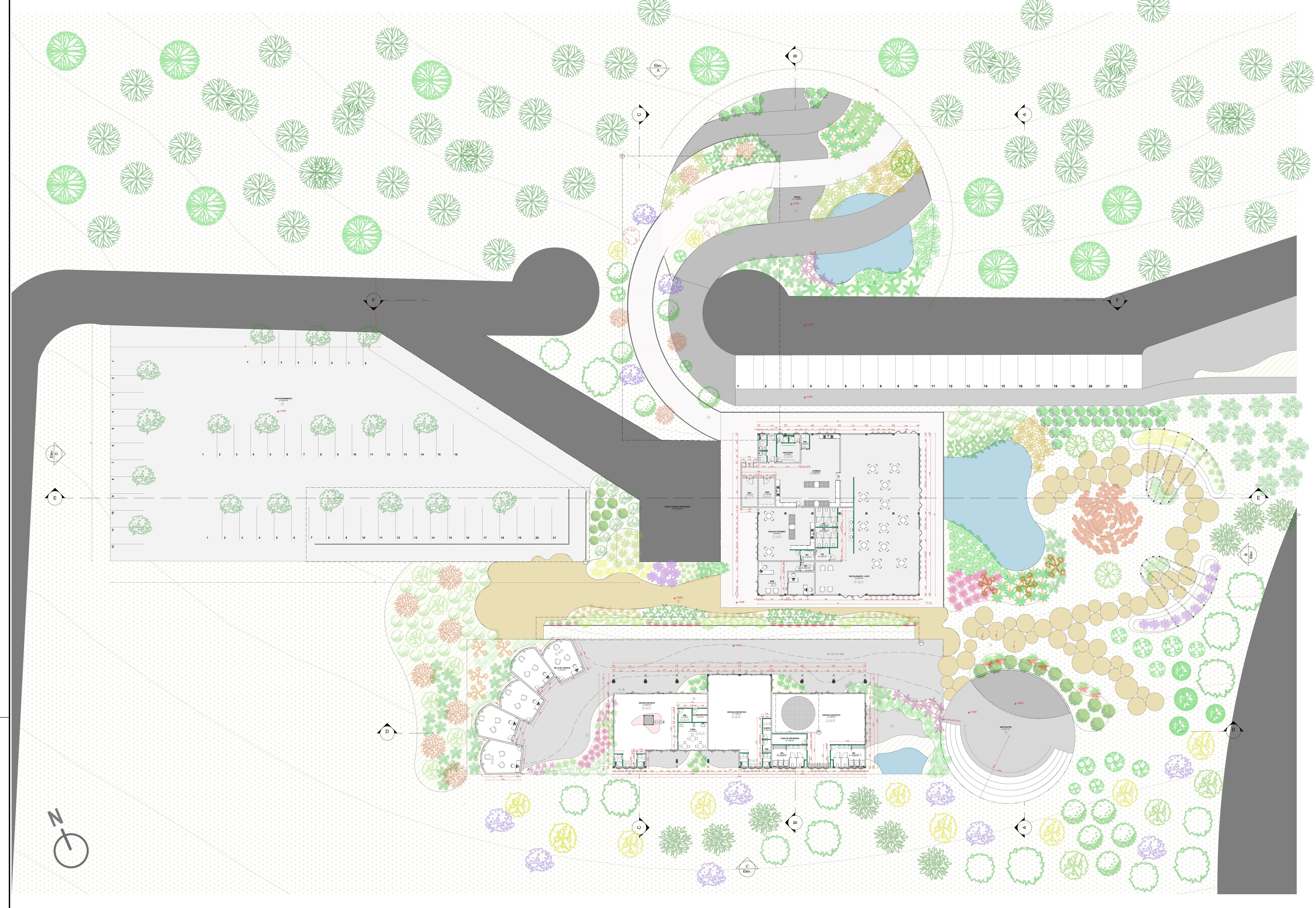

PLANTA TÉRREO

NOME POPULAR	NOME CIENTÍFICO	PORTE	LUZ	FRUTO	FORMAÇÃO	VEG. EM PLANTA	IMAGEM
Acácia mansa	<i>Schinus molle</i>	Pequeno 5 - 9m	Sol pleno	Filiforme rosa	Set.		
Galbênia	<i>Andromeda polifolia</i>	Pequeno 6 - 8m	Sol pleno	Coroa	Set. / Iniv.		
Macaúba	<i>Acrocomia aculeata</i>	Médo 10 - 20m	Sol pleno	Bocacava	Abri. / Jun.		
Buriti	<i>Maurandia ramosa</i>	Grande 20 - 30m	Sol pleno	Buriti	Dec./Abri.		
Jambo	<i>Syzygium malaccense</i>	Médo 15 - 20m	Sol pleno	Jambo	Agri. / Fev.		
Pera do campo	<i>Eugenia daltzeiana</i>	Pequeno 1 - 3m	Sol pleno	Pera do campo	Set. / Iniv.		
Jabuticaba	<i>Miconia cauliflora</i>	Pequeno 4 - 7m	Sol pleno	Jabuticaba	Jun. / Agt.		
Copaíba	<i>Copaifera langsdorffii</i>	Grande 25 - 30m	Sol pleno	Copaíba	Out. / Mar.		
Iplê Branco	<i>Tabebuia roseo-alba</i>	Médo 7 - 10m	Sol pleno	—	Agri. / Out.		
Iplê Amarelo	<i>Hemipentstemon albus</i>	Grande 30m	Sol pleno	—	Jul. / Set.		
Jacarandá mineiro	<i>Jacaranda mineocaulis</i>	Médo 12 - 20m	Sol pleno	—	Mar. / Set.		
Pau forrageiro	<i>Triplaris americana</i>	Médo 15 - 20m	Sol pleno	—	Set. / Nov.		
Fata de vaca	<i>Bauhinia variegata</i>	Médo 9 - 12m	Sol pleno	—	Jun. / Set.		
Assimim manga	<i>Plumeria rubra</i>	Pequeno 4 - 6m	Sol pleno	—	Set. / Dez.		
Magnólia	<i>Magnolia liliflora</i>	Pequeno 3 - 4m	Médo sombra	—	Nov. / Jan.		
Árvore Branca	<i>Moringa oleifera</i>	Pequeno 3 - 4m	Sol pleno	Moringa	Todo ano		
Rainha das árvores	<i>Amelanchier nobilis</i>	Médo 9 - 12m	Sol pleno	—	Nov. / Jan.		
Jacimim dos poetas	<i>Aluminium polyanthum</i>	Médo 1,5 - 5m	Médo sombra / Sol pleno	—	Mar. / Ago.		
Caldeirão de vinho	<i>Euphorbia leucophylla</i>	Pequeno 2 - 3m	Sol pleno	—	Mar. / Jul.		
Marrão tricolor	<i>Cissampelos coccinea</i>	Pequeno 0,8 - 1,5m	Sol pleno	—	Mar. / Jul.		
Críton	<i>Chelidonium thymoides</i>	Pequeno 2 - 3m	Médo sombra	—	—		
Draena vermelha	<i>Corallorhiza innata</i>	Pequeno 2 - 3m	Médo sombra	—	—		
Cica	<i>Cycas revoluta</i>	Pequeno 3 - 5,5m	Médo sombra	—	—		
Chifre	<i>Schefflera arborescens</i>	Pequeno 3 - 5,5m	Médo sombra	—	—		
Budleia	<i>Buddleja davidii</i>	Pequeno 1,8 - 2,5m	Sol pleno	—	Nov. / Mai.		
Draena variegata	<i>Draena dyeriana</i>	Pequeno 0,2 - 0,6m	Médo sombra	—	—		
Helicônia	<i>Heliconia rostrata</i>	Pequeno 0,4 - 0,6m	Médo sombra	—	—		
Leão do Japão	<i>Acacia japonica</i>	Pequeno 1 - 2,5m	Médo sombra	—	—		
Isora	<i>Isora ovalis</i>	Pequeno 1 - 2m	Sol pleno	—	Nov./Fev.		
Filodendro lua clara	<i>Philodendron sp. Moonlight</i>	Pequeno 0,3 - 1m	Médo sombra	—	—		
Guatimbá	<i>Philodendron bipinnatifidum</i>	Médo 0,5 - 1,5m	Sol pleno	—	—		
Filodendro xenadu	<i>Philodendron xenadu</i>	Pequeno 0,4 - 1,5m	Médo sombra	—	—		
Broméia bolsonar	<i>Bromelia bolsonar</i>	Pequeno 0,4 - 1,5m	Médo sombra / Sol pleno	—	—		
Balosa	<i>Alse odora</i>	Pequeno 0,9 - 1,5m	Médo sombra / Sol pleno	—	—		
Lavanda	<i>Lavandula sp.</i>	Pequeno 0,8 - 1m	Sol pleno	—	Nov./Mar.		
Alocrim	<i>Ruellia brittoniana</i>	Pequeno 0,8 - 1m	Sol pleno	—	—		
Mandorleiro	<i>Cassia bicolor</i>	Pequeno 0,8 - 1m	Sol pleno	—	—		
Orquídeo	<i>Orchidium sp.</i>	Pequeno 0,3 - 0,6m	Sol pleno	—	—		
Camomila	<i>Matricaria inodora</i>	Pequeno 0,3 - 0,6m	Sol pleno	—	Nov./Fev.		

USO	ÁREA (m²)
Área Total Construída	6.686,79 m²
Área do Terreno	13.880,80 m²
Taxa de Ocupação	38,1%
Coef. de Aproveitamento	1,86 (máx. 3)
Área Livre do Terreno	9.012 m²
Taxa de Permeabilidade	64,92%

PROJETO **ESPAÇO DE TERAPIA E LAZER EQUILIBRIO**

ENDEREÇO: AV. Maria Silva Garcia e Alameda Ecológica

COORDENADAS: 18° 52' e 49' 03" SUL, 48° 14' e 33" 23" OESTE

ZONA: Zona de Transição

RESUMO: Projeto arquitetônico de um complexo de uso misto com espaços de terapia e restaurante, localizado próximo à Alameda Ecológica, composto por salas de terapias diversificadas, anfiteatro, restaurante, jardim sensorial, praça pública e estacionamento.

RESPONSÁVEIS: **Nicole Matos Maia** (arquiteta) e **André Luis de Araújo** (arquiteta)

ETAPA: ANTEPROJETO

ESCALA: Gráfica

DATA: 26/08/2022

COD.	L x A (cm)	ÁREA (m²)	ABERTURA	MATERIAL	QTD
P01	80 x 210	1,68	abrir: folha simples	madeira	22
P02	90 x 210	1,89	abrir: folha simples	madeira	4
P03	100 x 210	2,10	abrir: folha simples	alumínio	2
P04	70 x 210	1,47	abrir: folha simples	madeira	4
P05	180 x 210	3,78	correr: folha dupla	alumínio e vidro	13
P06	350 x 350	7,35	correr: folha dupla	alumínio e vidro	4
P07	120 x 210	2,52	abrir: folha dupla	alumínio e vidro	2

COD.	L x A / P (cm)	ÁREA (m²)	ABERTURA	MATERIAL	QTD
J01	80 x 210 / 5	1,68	basculante	alumínio e vidro	9
J02	80 x 300 / 5	2,40	fixa	alumínio e vidro	28
J03	100 x 210 / 5	2,10	basculante	alumínio e vidro	17
J04	90 x 200 / 90	1,80	basculante	alumínio e vidro	7
J05	80 x 80 / 130	1,60	basculante	alumínio e vidro	15
J06	150 x 150 / 50	3,00	fixa	alumínio e vidro	16
J07	150 x 150 / 110	3,00	fixa	alumínio e vidro	16
J08	120 x 150 / 50	1,80	basculante	alumínio e vidro	10

TIPO	DESCRIÇÃO
1	Grana esmeralda
2	Grana-preta
3	Pedra são tomé placas
4	Porcelanato Interno Cor Única Esmaltado Borda Arredondada Cetim Branco 60x60cm
5	Deck de madeira para varandas e terraço
6	Piso vinílico com textura de madeira
7	Piso de cimento queimado
8	Cerâmico

TIPO	DESCRIÇÃO
1	Forno palha natural
2	Forno pvc amadeirado cor castanho
3	Forno pvc branco fôrto junta seca

CONTÉUDO: TERRENO\_TCC.pln

PLANTA TÉRREO

ESCALA: Gráfica

DATA: 26/08/2022

DIMENSÃO DA FOLHA: A0

FOLHA: 2/7



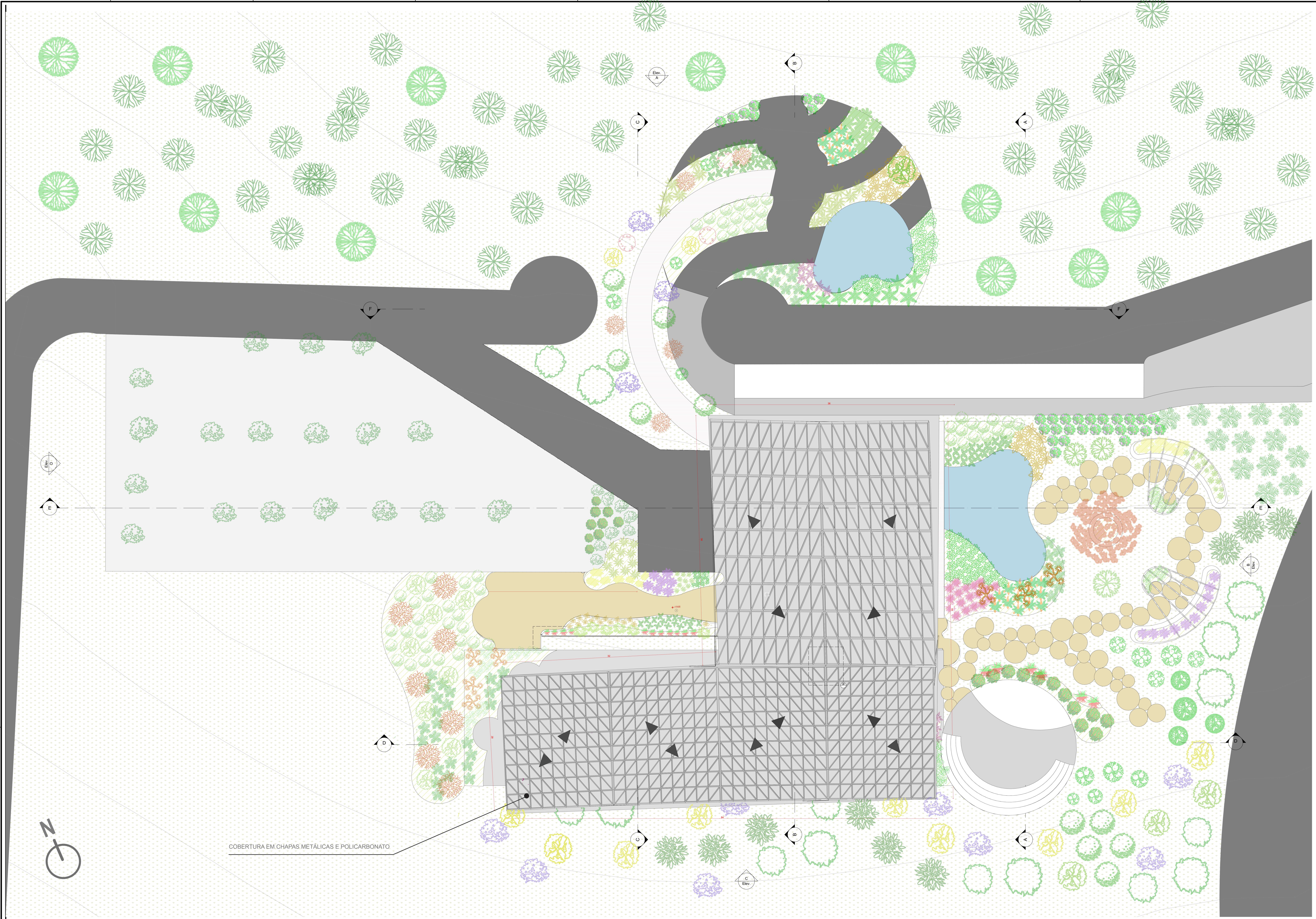

NOME POPULAR	NOME CIENTIFICO	PORTE	LUZ	FRUTO	FLORAÇÃO	VISTA EM PLANTA	IMAGEM
Azida mansa	Schinus molle	Pequeno 5 - 9m	Sol pleno	Fim de outono	Set.		
Galbana	Psidium guajava	Pequeno 6 - 9m	Sol pleno	Goia	Set. / Nov.		
Macaúba	Acrocomia aculeata	Médo 10 - 15m	Sol pleno	Bocaba	Abr. / Jun.		
Buri	Mauritia flexuosa	Grande 20 - 30m	Sol pleno	Buri	Dez./Abr.		
Jambo	Syzygium molle	Médo 15 - 20m	Sol pleno	Jambo	Agó. / Fev.		
Pera do campo	Eugenia daltzeana	Pequeno 1 - 3m	Sol pleno	Pera do campo	Set. / Nov.		
Jabuticaba	Myrciaria cauliflora	Pequeno 4 - 7m	Sol pleno	Jabuticaba	Jun. / Ago.		
Copaíba	Copaifera langsdorffii	Grande 20 - 30m	Sol pleno	Copaíba	Out. / Mar.		
Ipi Branco	Tachibania racemosa	Médo 7 - 10m	Sol pleno	---	Agó. / Out.		
Ipi Amarelo	Hemiphanthia alba	Grande 30m	Sol pleno	---	Jul. / Set.		
Acaramêdo mineiro	Jacaranda mineirofolia	Médo 12 - 15m	Sol pleno	---	Mar. / Set.		
Pau ferrugem	Triplaris americana	Médo 15 - 20m	Sol pleno	---	Set. / Nov.		
Pata de vaca	Bauhinia variegata	Médo 9 - 12m	Sol pleno	---	Jun. / Set.		
Isomira manga	Plumeria rubra	Pequeno 4 - 6m	Sol pleno	---	Set. / Dez.		
Magnólia	Magnolia liliflora	Pequeno 3 - 4m	Sol pleno	---	Nov. / Jan.		
Azida branca	Moringa oleifera	Pequeno 3 - 6m	Sol pleno	Moringa	Todo ano		
Rafinha das árvores	Azadirachta indica	Médo 9 - 12m	Sol pleno	---	Nov. / Jan.		
Isomira dos pontes	Aspidosiphon polyanthum	Médo 3,5 - 5m	Sol pleno	---	Mar. / Ago.		
Caldeirão de velho	Euphorbia leucophylla	Pequeno 2 - 3m	Sol pleno	---	Mar. / Jul.		
Morango tricolor	Chromolaena odorata	Pequeno 0,5 - 0,8m	Sol pleno	---	---		
Críton	Coffea variegata	Pequeno 2 - 3m	Meia sombra	---	---		
Draena vermelha	Cordyline fruticosa	Pequeno 2 - 3m	Meia sombra	---	---		
Cica	Cycas revoluta	Pequeno 3 - 5,5m	Meia sombra	---	---		
Chifreio	Schefflera arboricola	Pequeno 3 - 5,5m	Meia sombra	---	---		
Budleia	Buddleja davidii	Pequeno 1,5 - 2,5m	Sol pleno	---	Nov. / Mar.		
Draena variegata	Draena reflexa	Pequeno 0,5 - 0,8m	Meia sombra	---	---		
Holcônia	Heliconia rostrata	Pequeno 0,4 - 0,6m	Meia sombra	---	---		
Lauro do japão	Acacia japonica	Pequeno 1 - 2,5m	Meia sombra	---	---		
Isara	Isara ovalifolia	Pequeno 1 - 2m	Sol pleno	---	Nov./Fev.		
Filodendro luz clara	Philodendron sp. 'Moonlight'	Pequeno 0,3 - 1m	Meia sombra	---	---		
Guinéio	Philodendron bipinnatifidum	Médo 3,5 - 5m	Sol pleno	---	---		
Filodendro xanadu	Philodendron xanadu	Pequeno 0,4 - 1,5m	Meia sombra	---	---		
Bromélio baumae	Bromelia baumae	Pequeno 0,4 - 1,5m	Meia sombra / Sol pleno	---	---		
Babosa	Aloe arborescens	Pequeno 0,3 - 1,5m	Meia sombra / Sol pleno	---	---		
Lavanda	Lavandula sp.	Pequeno 0,8 - 1m	Sol pleno	---	Nov./Mar.		
Alexis	Acrostichum sp.	Pequeno 0,6 - 1m	Sol pleno	---	---		
Manjerico	Ocimum basilicum	Pequeno 0,3 - 0,8m	Sol pleno	---	---		
Origanum	Origanum onites	Pequeno 0,3 - 0,8m	Sol pleno	---	---		
Camomila	Matricaria recutita	Pequeno 0,3 - 0,8m	Sol pleno	---	Nov./Fev.		

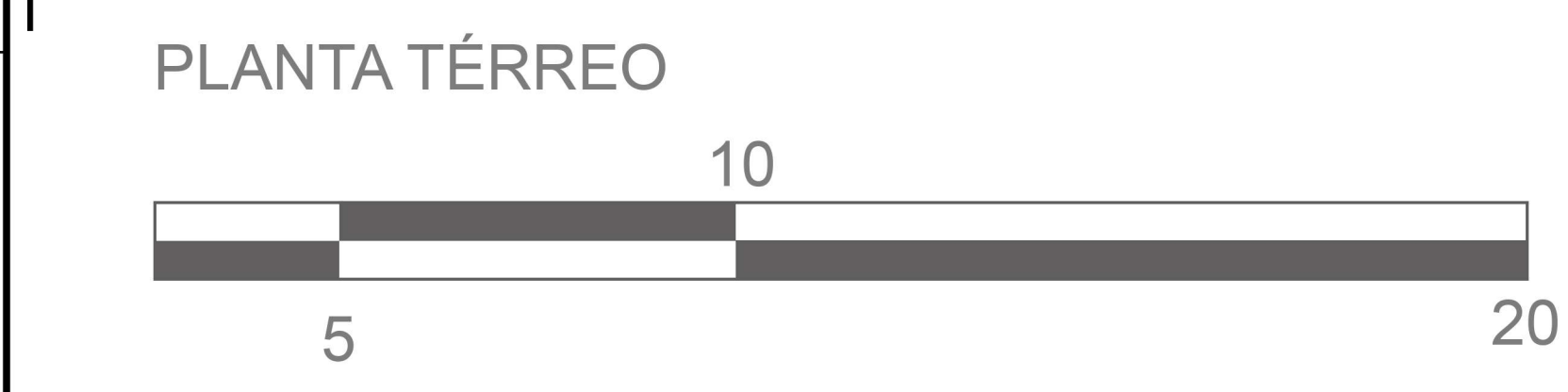

COBERTURA EM CHAPAS METÁLICAS E POLICARBONATO

QUADRO DE ESQUADRIAS					
COD.	L x A (cm)	ÁREA (m²)	ABERTURA	MATERIAL	QTD
P01	80 x 210	1,68	abrir; folha simples	madeira	22
P02	90 x 210	1,89	abrir; folha simples	madeira	4
P03	100 x 210	2,10	abrir; folha simples	alumínio	2
P04	70 x 210	1,47	abrir; folha simples	madeira	4
P05	160 x 210	3,36	comer; folha dupla	alumínio e vidro	13
P06	350 x 300	7,35	comer; folha dupla	alumínio e vidro	4
P07	120 x 210	2,52	abrir; folha dupla	alumínio e vidro	2

QUADRO DE ACABAMENTOS				
COD.	DESCRIÇÃO	ÁREA (m²)	MATERIAL	QTD
1	Grana esmeralda	---	---	---
2	Grana-preta	---	---	---
3	Pedra são tomé placas	---	---	---
4	Porcelanato Interno Cor Única Esmaltado Borda Arredondada Celim Branco 60x60cm	---	---	---
5	Deck de madeira para varandas e terraço	---	---	---
6	Piso vinílico com textura de madeira	---	---	---
7	Piso de cimento queimado	---	---	---
8	Cromogramas	---	---	---

TIPO DE PAVIMENTO	ÁREA (m²)
Asfalto	312,37
Espaço Apático	148,65
Espaço Esportivo	114,50
Espaço Infantil	126,00
Salas de Terapia Individual	116,00
Recepção	62,33
Administrativa	62,33
Espaço Gastronômico	64,80
Cozinha	144,00
Jardim Sensorial	1.890,00
Placa	1.072,00
Plataforma de Emergência	174,00
Estacionamento	2.204,07
Área Total Construída	6.686,79
Área do Terreno	13.880,80
Taxa de Ocupação	35,17%
Coef. de Aproveitamento	1,86 (máx. 3)
Área Livre do Terreno	9.012,01
Taxa de Permeabilidade	64,92%

**PROJETO**  
**ESPAÇO DE TERAPIA E LAZER EQUILIBRIUM**

ENDEREÇO  
 Av. Maria Silva Garcia e Alameda Ecológica

COORDENADAS  
 18° 52' e 49' 03" SUL 148° 14' e 33' 23" OESTE

ZONA  
 Zona de Transição

DESCRIÇÃO  
 Projeto arquitetônico de um complexo de uso misto com espaços de terapia e restaurante, localizado próximo a Algar Telecom, composto por salas de terapias diversificadas, anfiteatro, restaurante, jardim sensorial, praça pública e estacionamento.

RESPONSÁVEIS  
 Nicole Matos Maia orientadora  
 André Luis de Araújo orientador

ETAPA  
**ANTEPROJETO**

NOME DO ARQUIVO  
 TERRENO\_TCC.pln

ESCALA  
 Gráfica

DATA  
 26/08/2022

CONTEÚDO  
**COBERTURA**

DIMENSÃO DA FOLHA  
 A0

FOLHA  
 3/7



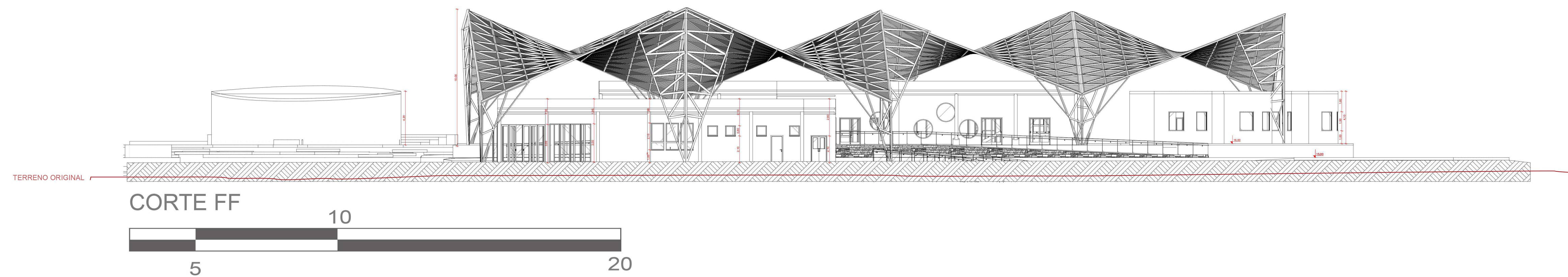
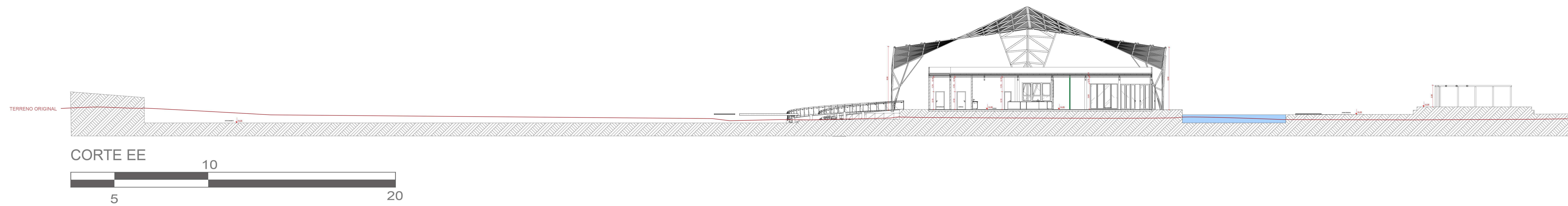
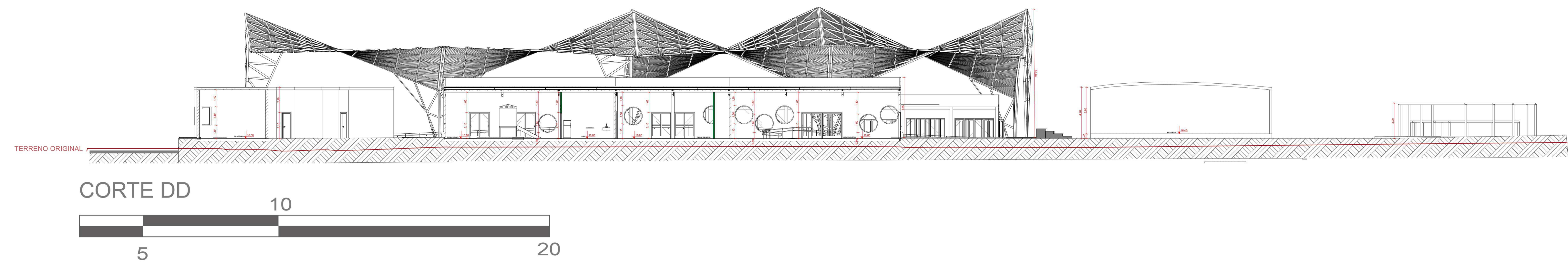
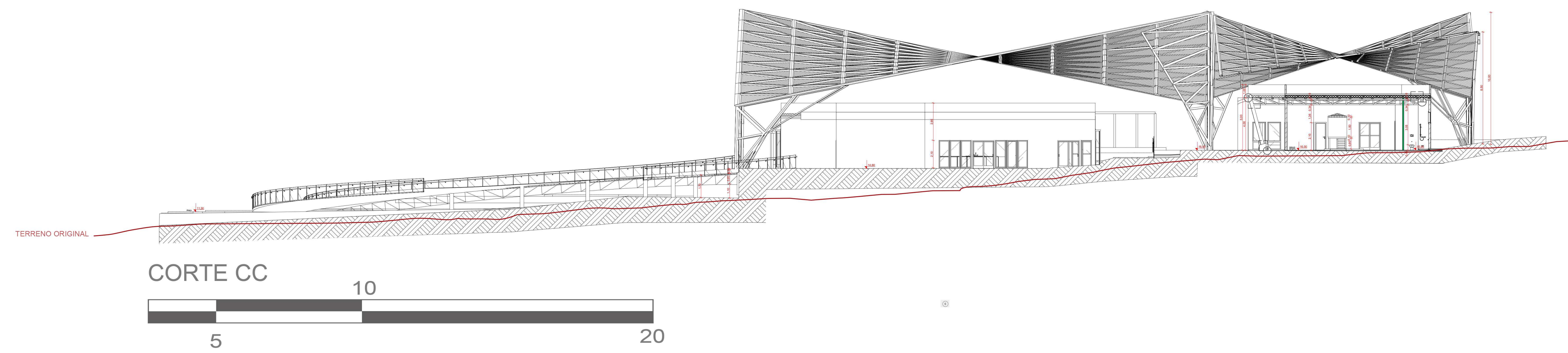
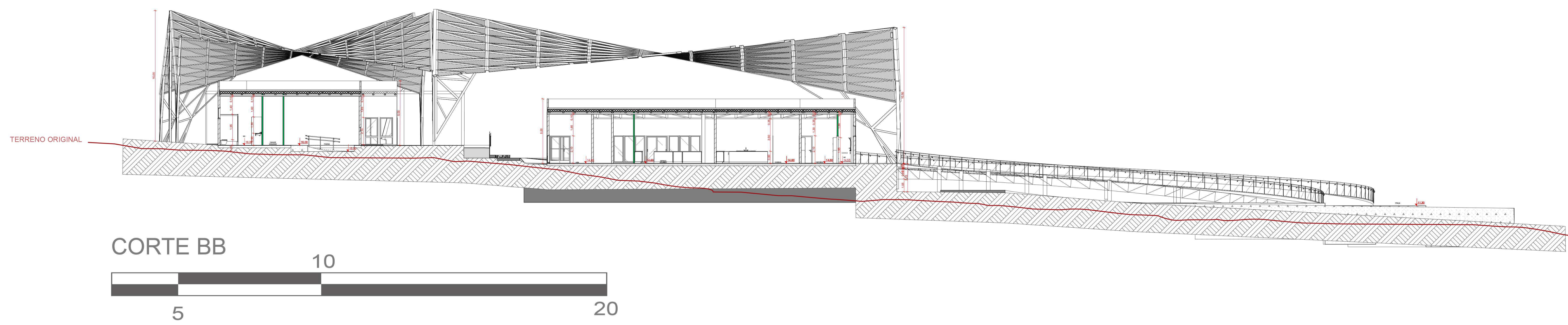
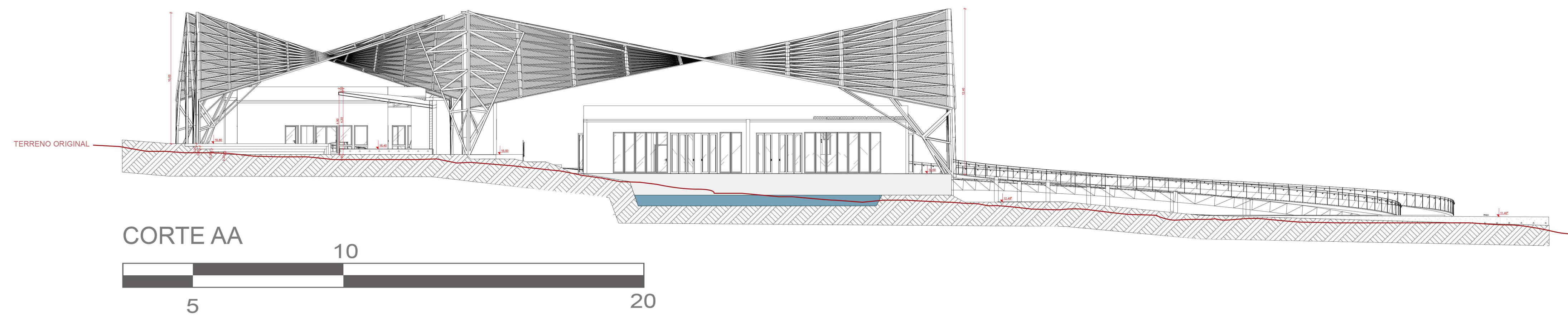

QUADRO DE ESQUADRIAS					
COD.	L x A (cm)	ÁREA (m²)	ABERTURA	MATERIAL	QTD
P01	80 x 210	1,68	abrir: folha simples	madeira	22
P02	90 x 210	1,89	abrir: folha simples	madeira	4
P03	100 x 210	2,10	abrir: folha simples	alumínio	2
P04	70 x 210	1,47	abrir: folha simples	madeira	4
P05	100 x 210	3,36	correr: folha dupla	alumínio e vidro	13
P06	350 x 300	7,35	correr: folha dupla	alumínio e vidro	4
P07	120 x 210	2,52	abrir: folha dupla	alumínio e vidro	2

JANELAS					
COD.	L x A / P (cm)	ÁREA (m²)	ABERTURA	MATERIAL	QTD
J01	80 x 210 / 5	1,68	basculante	alumínio e vidro	9
J02	80 x 300 / 5	2,40	fixa	alumínio e vidro	26
J03	100 x 210 / 5	2,10	basculante	alumínio e vidro	17
J04	90 x 200 / 90	1,80	basculante	alumínio e vidro	7
J05	80 x 80 / 130	1,60	basculante	alumínio e vidro	15
J06	150 x 150 / 50	3,00	fixa	alumínio e vidro	16
J07	150 x 150 / 110	3,00	fixa	alumínio e vidro	16
J08	120 x 150 / 50	1,80	basculante	alumínio e vidro	10

QUADRO DE ACABAMENTOS	
PISOS E SUPERFÍCIES HORIZONTAIS	
1	Grama esmeralda
2	Grama-preta
3	Pedra são tomé placas
4	Porcelanato Interno Cor Única Esmeralda Borda Arredondada Cetim Branco 60x60cm
5	Deck de madeira para varandas e terraço
6	Piso vinílico com textura de madeira
7	Piso de cimento queimado
8	Concretagem
VEDAÇÕES, REVESTIMENTOS E SUPERFÍCIES VERTICAIS	
1	Porcelanato Interno Cor Única Esmeralda Borda Arredondada Cetim Branco 60x60cm Portobello
2	Pintura com látex acrílico sobre massa corrida cor palha
3	Panela de cortiça
4	Pintura cimento queimado cor terracota
5	Fleite de pedra São Tomé
6	Pedra moleto
TETOS	
1	Forro palha natural
2	Forro pvc amadeirado cor castanho
3	Forro pvc branco liso junta seca

PAVIMENTO		ÁREA
1	Área Total	312,30 m²
2	Espaço Aquático	148,65 m²
3	Espaço Esportivo	114,50 m²
4	Espaço Infantil	32,60 m²
5	Salas de Terapia Individual	116 m²
6	Restaurante	205,30 m²
7	Administração	60,33 m²
8	Espaço Gastronômico	64,80 m²
9	Copinha	14,87 m²
10	Jardim Sensorial	1,893 m²
11	Plata	1,012 m²
12	Plata Garagem e Emergência	114,83 m²
13	Estacionamento	2.204,87 m²
14	Área Total Construída	6.686,79 m²
15	Área do Terreno	13.880,80 m²
16	Taxa de Ocupação	38,1%
17	Coeff. de Aproveitamento	1,86 (máx. 3)
18	Área Livre do Terreno	9.012 m²
19	Taxa de Permeabilidade	64,92%

PROJETO

### ESPAÇO DE TERAPIA E LAZER EQUILIBRIUM

ENDEREÇO  
AV. Maria Silva Garcia e Alameda Ecológica

COORDENADAS  
18° 52' e 49' 03" SUL / 48° 14' e 33' 23" OESTE

ZONA  
Zona de Transição

DESCRIÇÃO  
Projeto arquitetônico de um complexo de uso misto com espaços de terapia e restaurante, localizado próximo à Algar Telecom, composto por salas de terapias diversificadas, anfiteatro, restaurante, jardim sensorial, praça pública e estacionamento.

RESPONSÁVEIS	ETAPA
Nicole Matos Maia orientanda	ANTEPROJETO
André Luis de Araújo orientador	

NOME DO ARQUIVO: TERRENO\_TCC.pln | ESCALA: Gráfica | DATA: 26/08/2022

CONTEÚDO: CORTES | DIMENSÃO DA FOLHA: A0 | FOLHA: 4/7



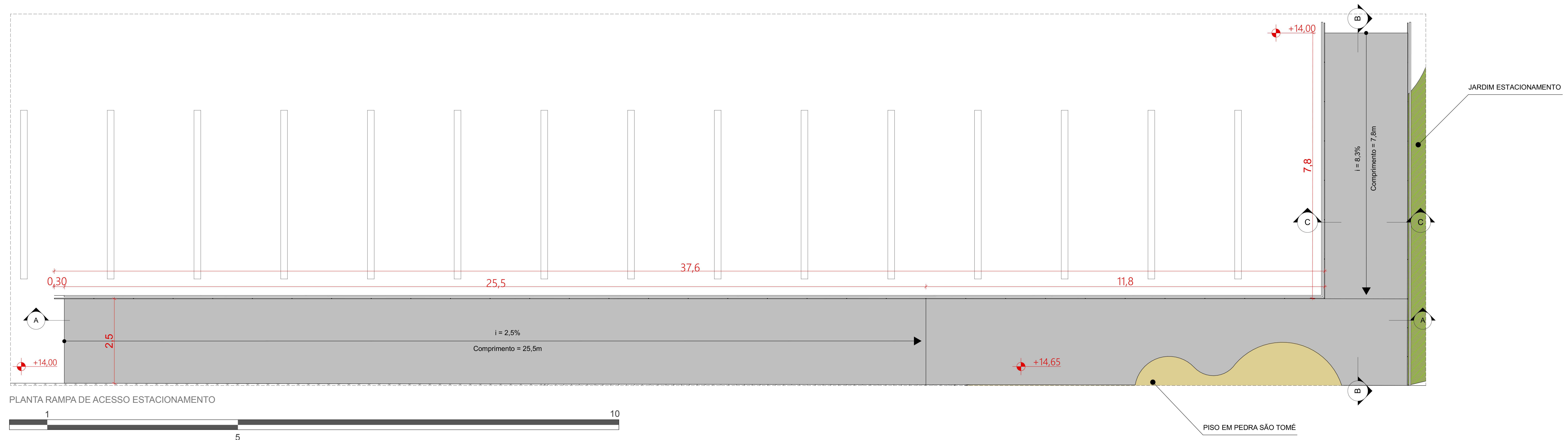

PLANTA RAMPA DE ACESSO ESTACIONAMENTO

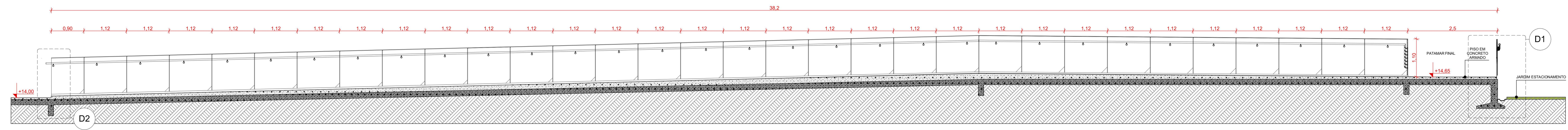

CORTE AA

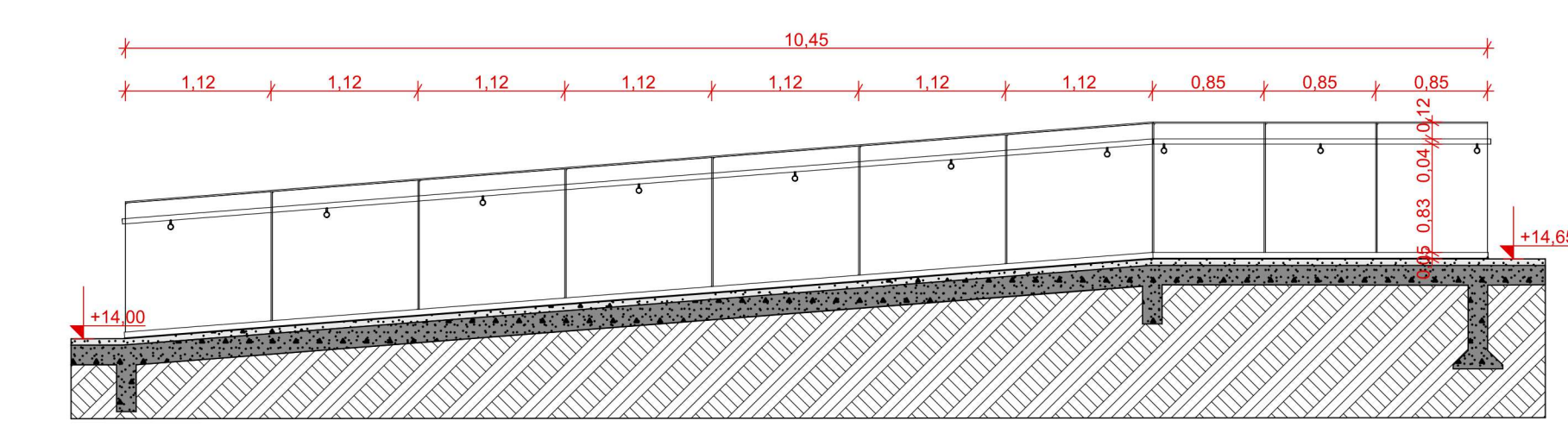
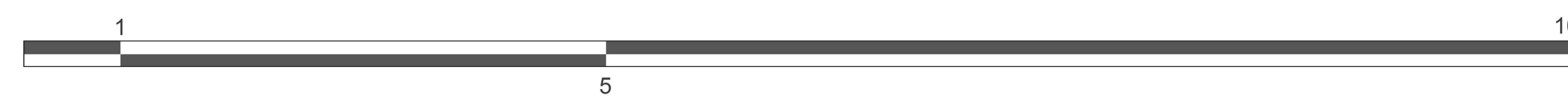

CORTE BB

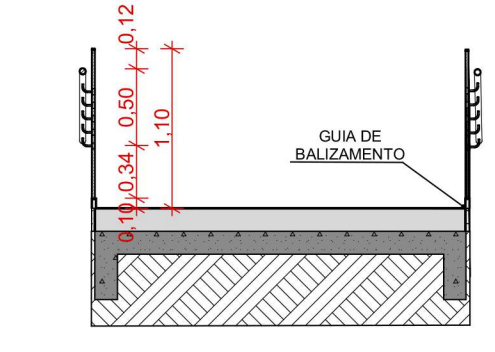

CORTE CC

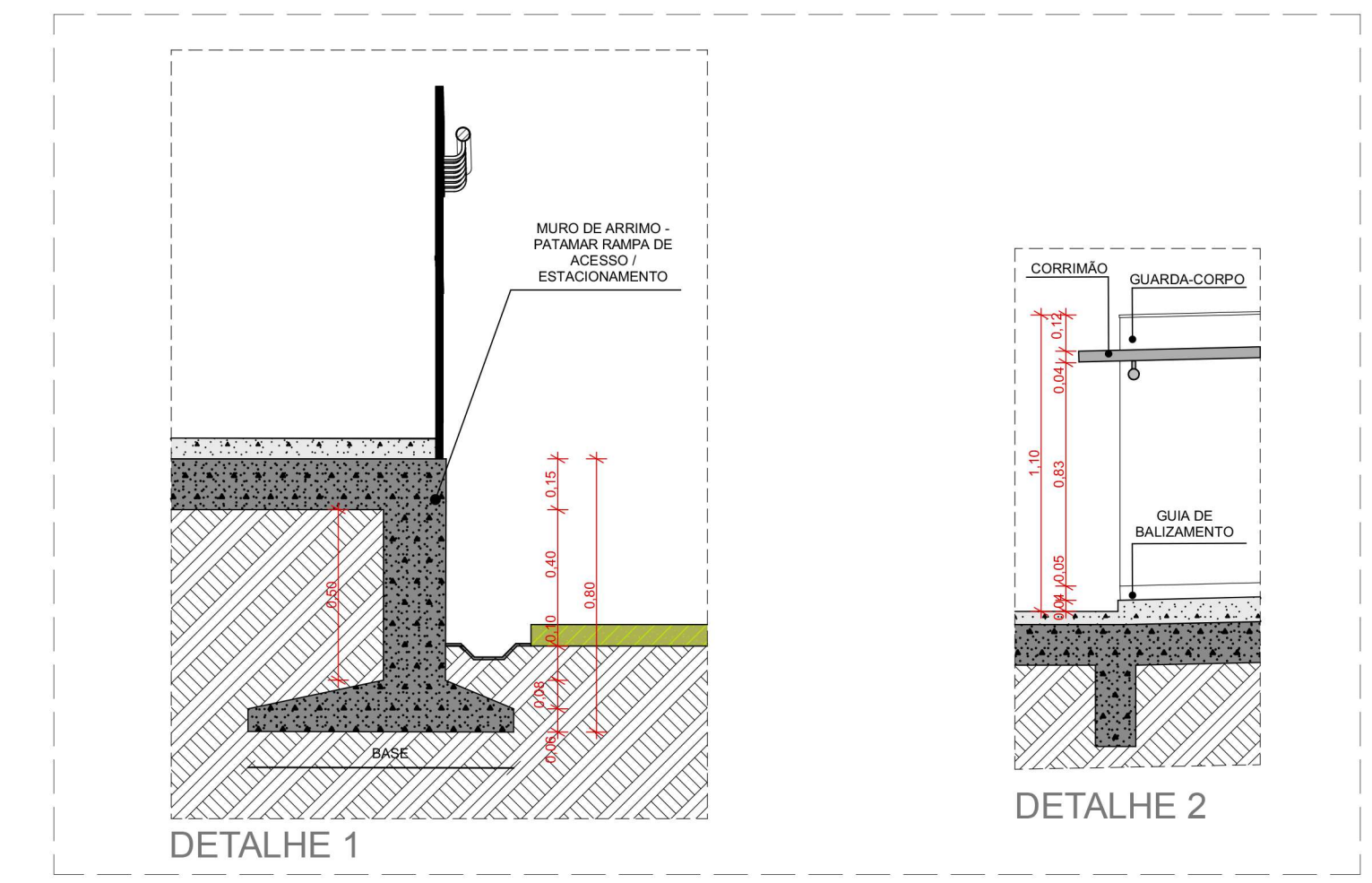

DETALHE 1 - RAMPA DE ACESSO ESTACIONAMENTO

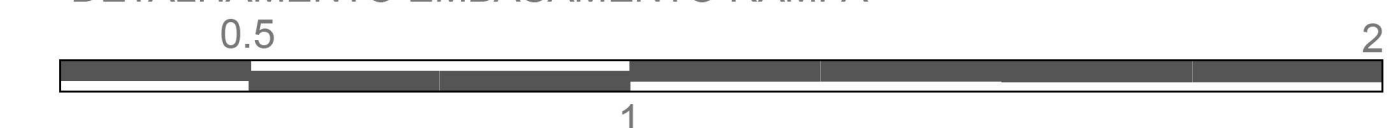

DETALHE 1 - RAMPA DE ACESSO ESTACIONAMENTO

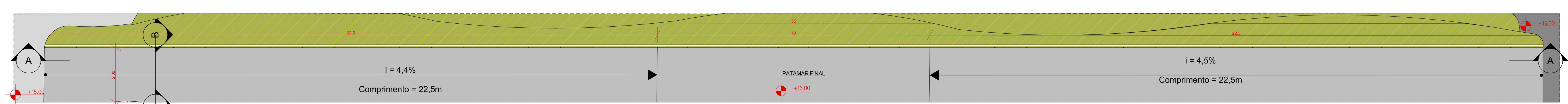

PLANTA RAMPA DE ACESSO SALAS

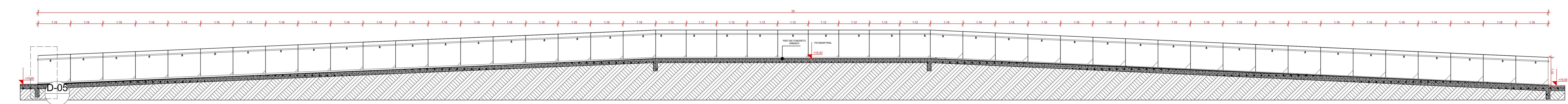

CORTE AA

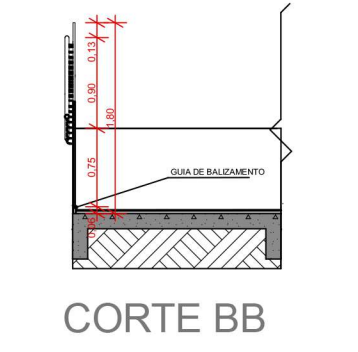

CORTE BB

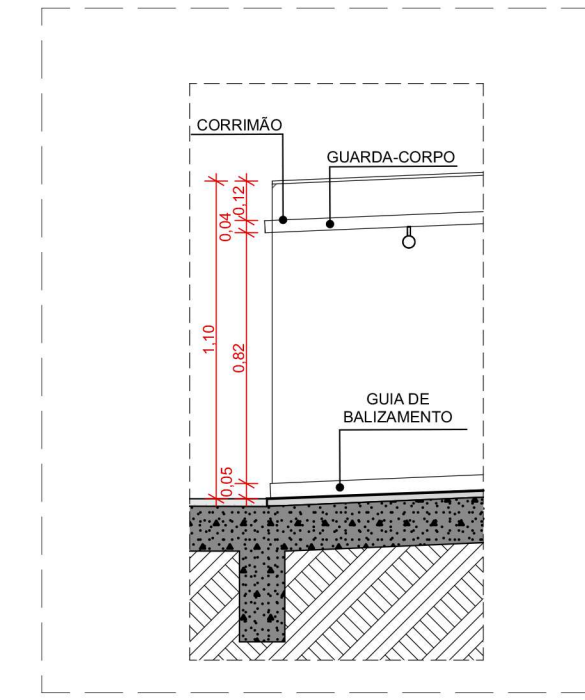

DETALHE 1



DETALHE 2 - RAMPA DE ACESSO SALAS DE ATIVIDADE

QUADRO DE ESQUADRIAS					
COD.	L x A (cm)	ÁREA (m²)	ABERTURA	MATERIAL	QTD
P01	80 x 210	1,68	abrir; folha simples	madeira	22
P02	90 x 210	1,89	abrir; folha simples	madeira	4
P03	100 x 210	2,10	abrir; folha simples	alumínio	2
P04	70 x 210	1,47	abrir; folha simples	madeira	4
P05	100 x 210	3,36	correr; folha dupla	alumínio e vidro	13
P06	350 x 300	7,35	correr; folha dupla	alumínio e vidro	4
P07	120 x 210	2,52	abrir; folha dupla	alumínio e vidro	2

JANELAS					
COD.	L x A / P (cm)	ÁREA (m²)	ABERTURA	MATERIAL	QTD
J01	80 x 210 / 5	1,68	basculante	alumínio e vidro	5
J02	80 x 300 / 5	2,40	fixa	alumínio e vidro	26
J03	100 x 210 / 5	2,10	basculante	alumínio e vidro	17
J04	90 x 200 / 90	1,80	basculante	alumínio e vidro	7
J05	80 x 80 / 130	1,60	basculante	alumínio e vidro	15
J06	150 x 150 / 50	3,00	fixa	alumínio e vidro	16
J07	150 x 150 / 110	3,00	fixa	alumínio e vidro	16
J08	120 x 150 / 50	1,80	basculante	alumínio e vidro	10

QUADRO DE ACABAMENTOS	
1	Grama esmeralda
2	Grama-preta
3	Pedra são tomé placas
4	Porcelanato Interno Cor Única Esmaltado Borda Arredondada Cetim Branco 60x60cm
5	Deck de madeira para varandas e terraço
6	Piso vinílico com textura de madeira
7	Piso de cimento queimado
8	Concreto

VEDAÇÕES, REVESTIMENTOS E SUPERFÍCIES VERTICAIS	
1	Porcelanato Interno Cor Única Esmaltado Borda Arredondada Cetim Branco 60x60cm Portobello
2	Pintura com látex acrílico sobre massa corrida cor palha
3	Panela de cortiça
4	Pintura cimento queimado cor terracota
5	Filete de pedra São Tomé
6	Pedra moleto

TETOS	
1	Forro palha natural
2	Forro pvc amadeirado cor castanho
3	Forro pvc branco liso junta seca

PAVIMENTO	
Área	312,30 m²
Espaço Aquático	148,65 m²
Espaço Esportivo	114,50 m²
Espaço Infantil	32,60 m²
Salas de Terapia Individual	116 m²
Restaurante	205,30 m²
Administração	60,33 m²
Espaço Gastronômico	64,80 m²
Copinha	144,87 m²
Jardim Sensorial	1,893 m²
Pré-ala	1,012 m²
Pista de Corrida e Desembarque	214,83 m²
Estacionamento	2.204,87 m²
Área Total Construída	6.686,79 m²
Área do Terreno	13.880,80 m²
Taxa de Ocupação	38,31%
Coef. de Aproveitamento	1,86 (máx. 3)
Área Livre do Terreno	9,012 m²
Taxa de Permeabilidade	64,92%

**PROJETO**

**ESPAÇO DE TERAPIA E LAZER EQUILÍBRIO**

ENDEREÇO: AV. Maria Silva Garcia e Alameda Ecológica

COORDENADAS: 18° 52' e 49' 03" SUL | 48° 14' e 33' 23" OESTE

ZONA: Zona de Transição

RESUMO DO PROJETO: Projeto arquitetônico de um complexo de uso misto com espaços de terapia e restaurante, localizado próximo à Algar Telecom, composto por salas de terapias diversificadas, anfiteatro, restaurante, jardim sensorial, praça pública e estacionamento.

RESPONSÁVEIS	ETAPA
Nicole Matos Maia orientadora	<b>ANTEPROJETO</b>
André Luis de Araújo orientador	

NOME DO ARQUIVO: TERRENO\_TCC.pln

ESCALA: Gráfica

DATA: 26/08/2022

CONTÉUDO: **DETALHAMENTO**

DIMENSÃO DA FOLHA: A0

FOLHA: 5/7



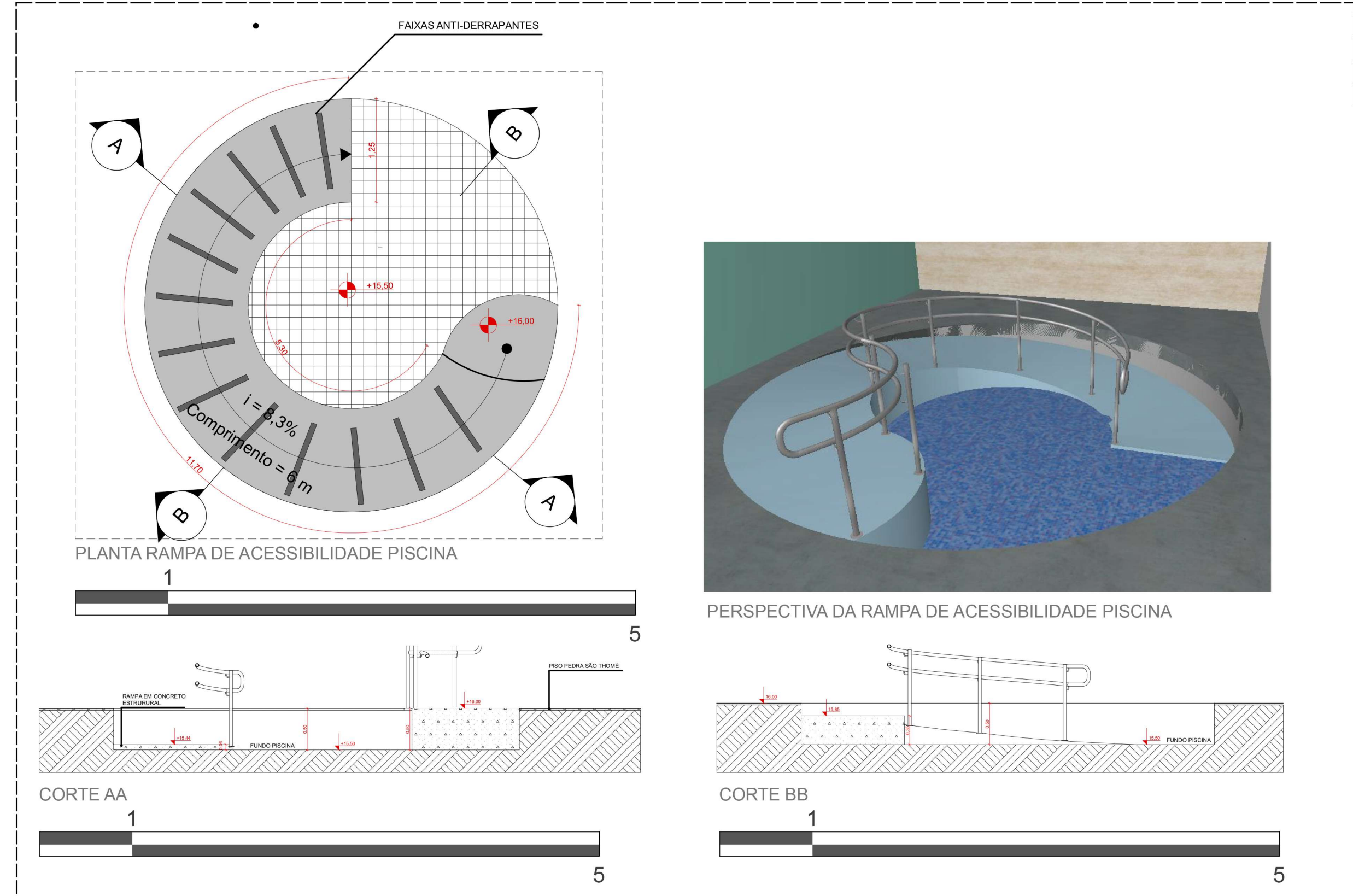

DETALHE C - RAMPA DE ACESSIBILIDADE PISCINA

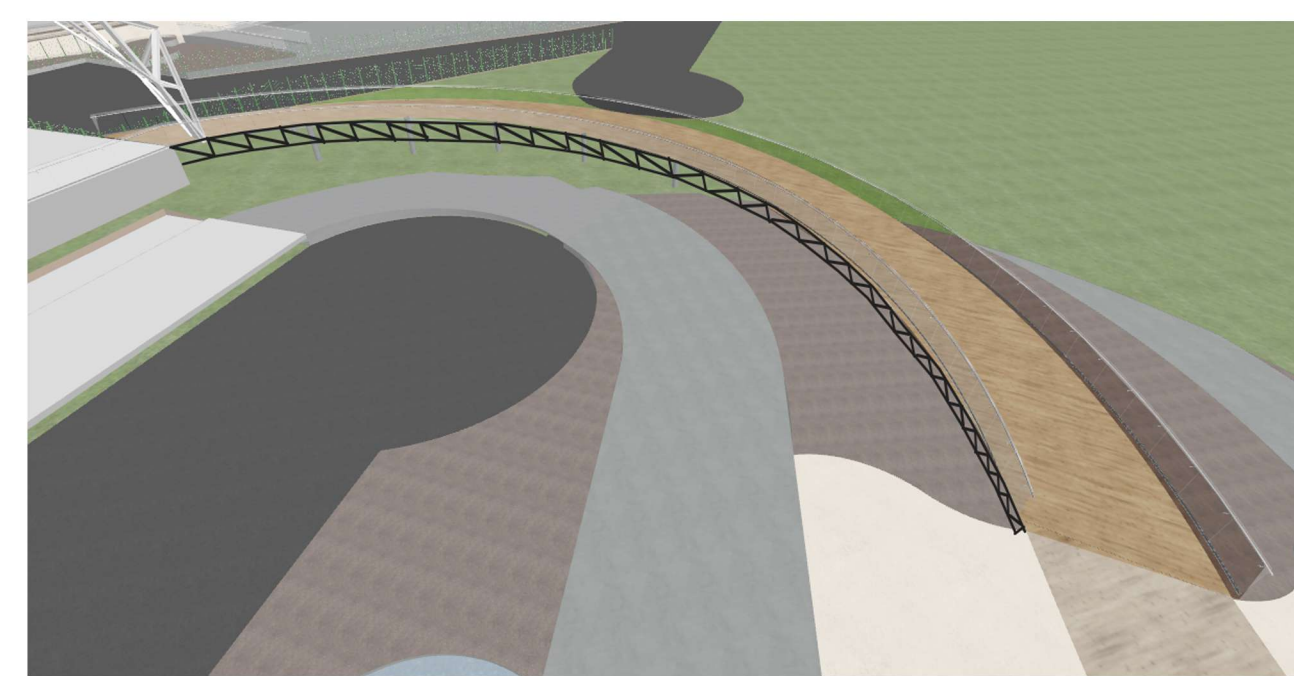
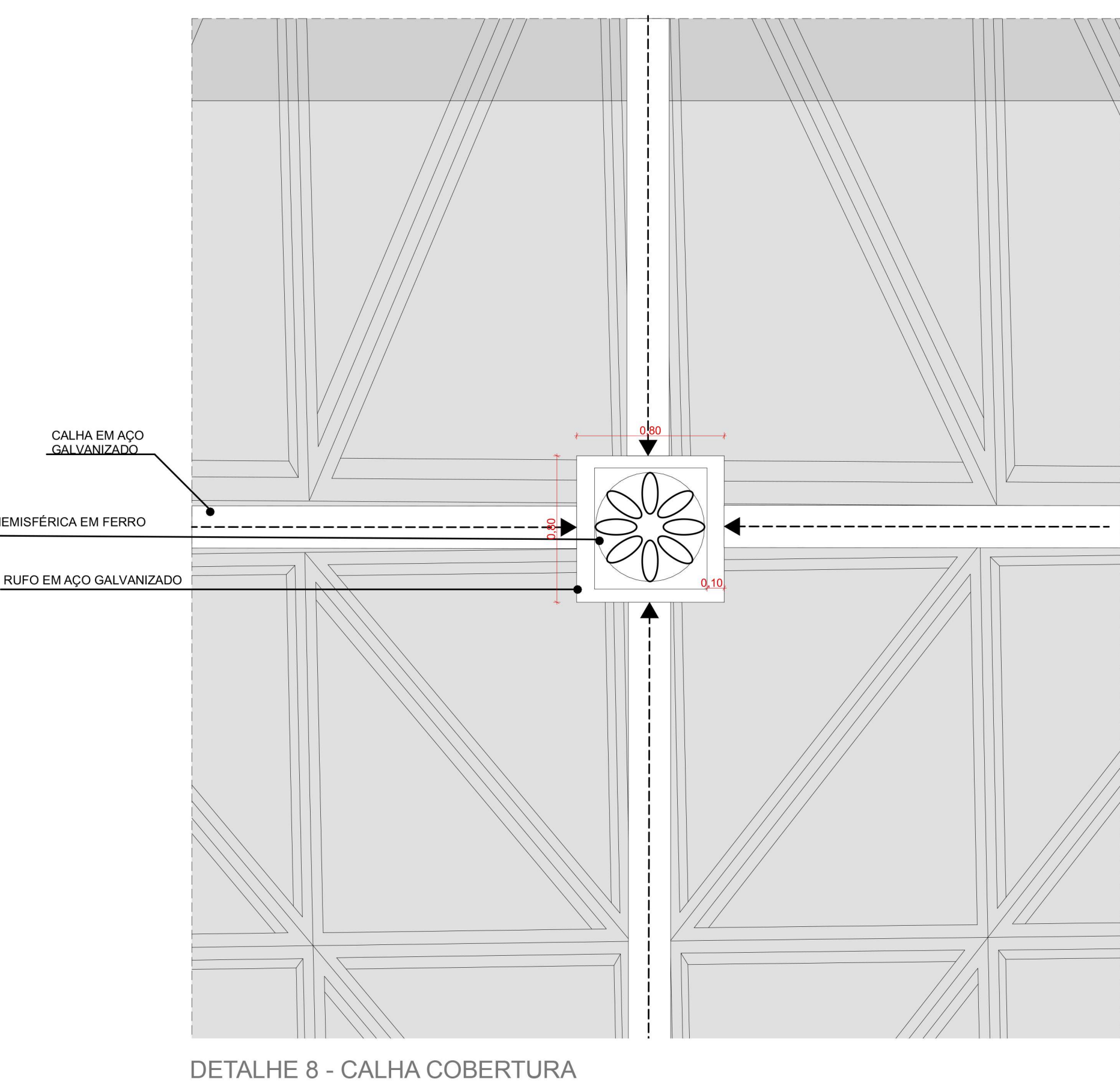
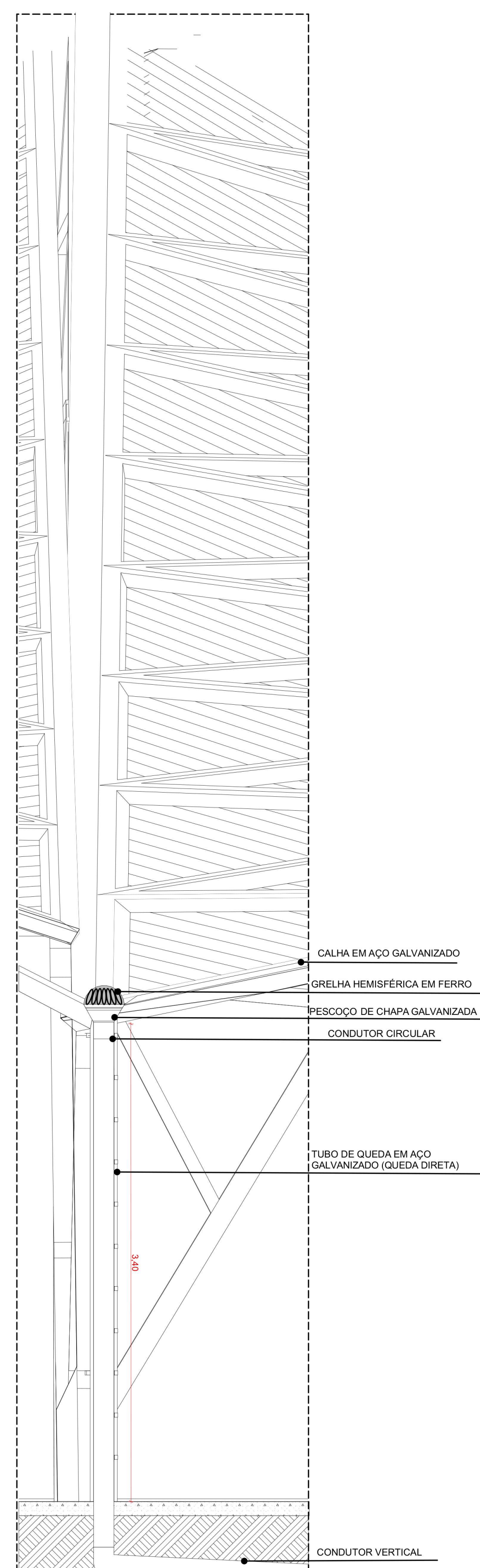
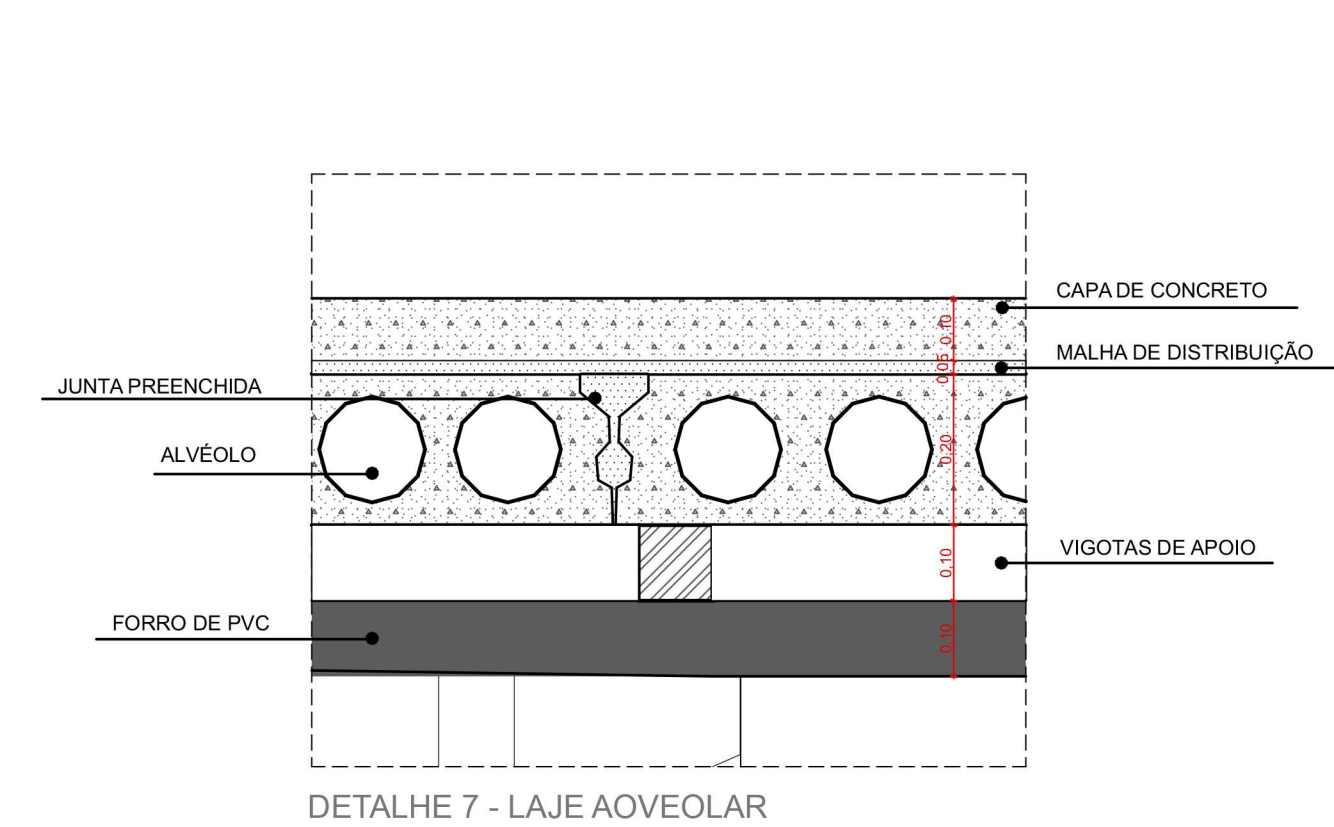
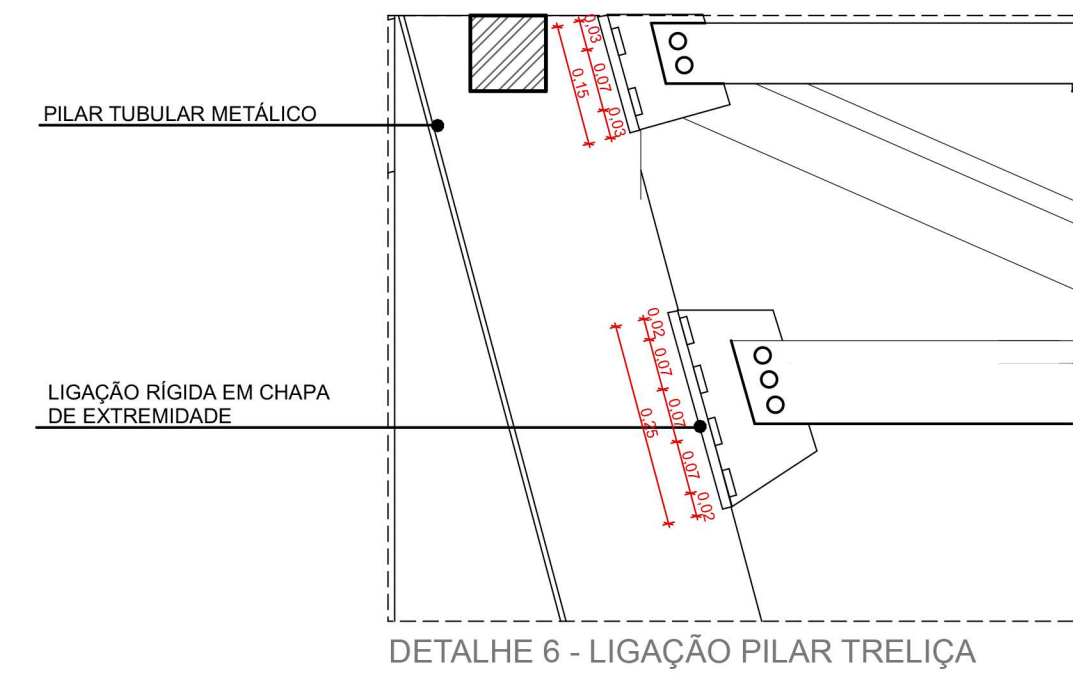
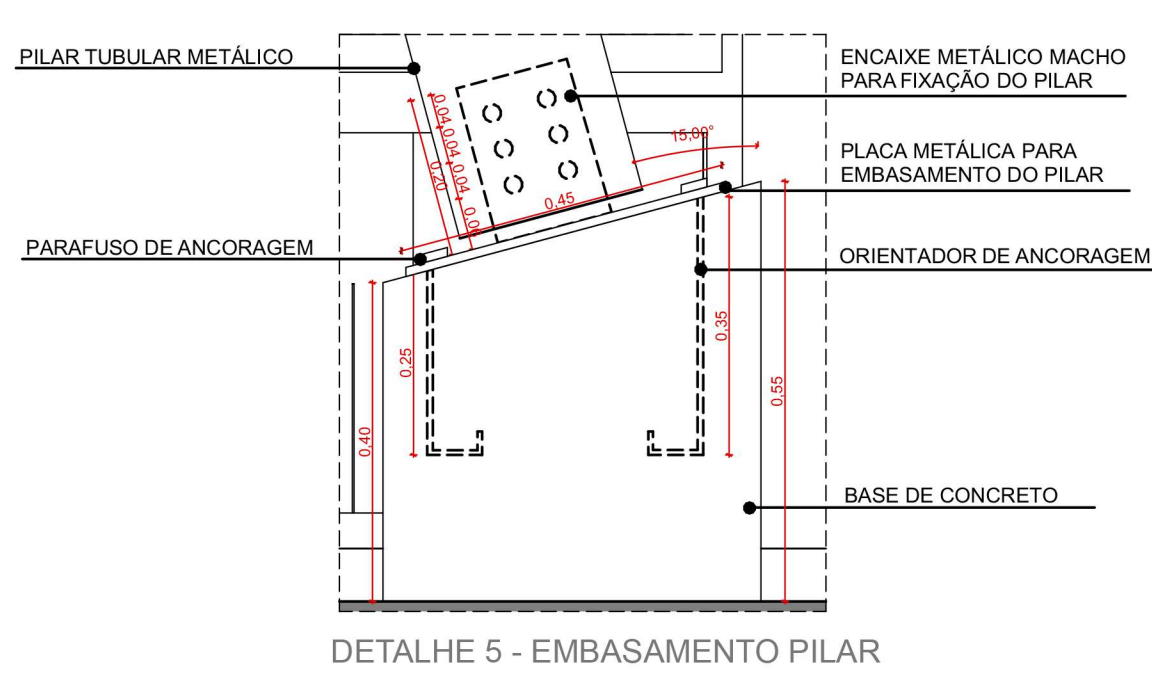

PERSPECTIVA DA PASSARELA

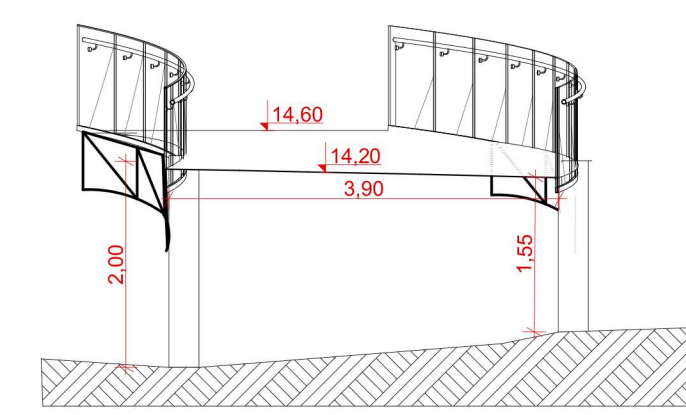

CORTE BB

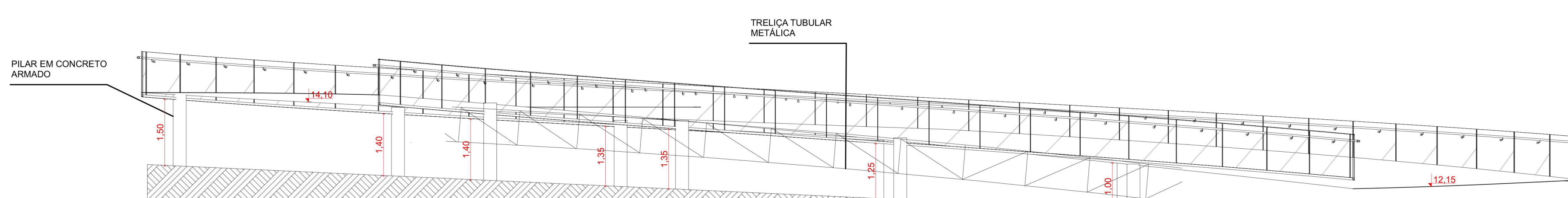

CORTE AA

DETALHE D - PASSARELA DE ACESSO À PRAÇA

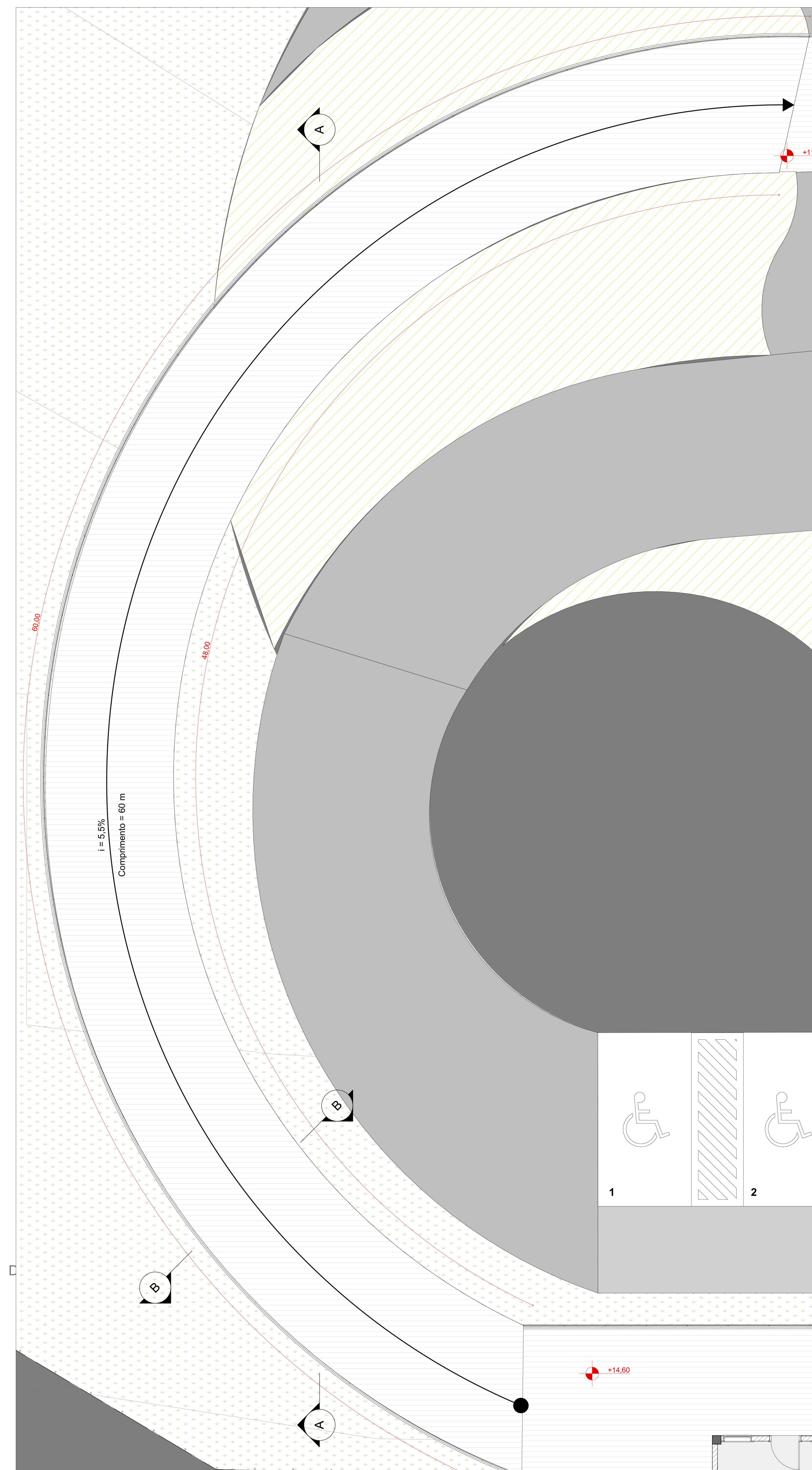

PLANTA PASSARELA DE ACESSO À PRAÇA

QUADRO DE ESQUADRIAS					
COD.	L x A (cm)	ÁREA (m²)	ABERTURA	MATERIAL	QTD
P01	80 x 210	1,68	abrir; folha simples	madeira	22
P02	90 x 210	1,89	abrir; folha simples	madeira	4
P03	100 x 210	2,10	abrir; folha simples	alumínio	2
P04	70 x 210	1,47	abrir; folha simples	madeira	4
P05	100 x 210	3,36	correr; folha dupla	alumínio e vidro	13
P06	350 x 300	7,35	correr; folha dupla	alumínio e vidro	4
P07	120 x 210	2,52	abrir; folha dupla	alumínio e vidro	2

JANELAS					
COD.	L x A / P (cm)	ÁREA (m²)	ABERTURA	MATERIAL	QTD
J01	80 x 210 / 5	1,68	basculante	alumínio e vidro	5
J02	80 x 300 / 5	2,40	fixa	alumínio e vidro	26
J03	100 x 210 / 5	2,10	basculante	alumínio e vidro	17
J04	90 x 200 / 90	1,80	basculante	alumínio e vidro	7
J05	80 x 80 / 130	1,60	basculante	alumínio e vidro	15
J06	150 x 150 / 50	3,00	fixa	alumínio e vidro	16
J07	150 x 150 / 110	3,00	fixa	alumínio e vidro	16
J08	120 x 150 / 50	1,80	basculante	alumínio e vidro	10

QUADRO DE ACABAMENTOS	
<b>PISOS E SUPERFÍCIES HORIZONTAIS</b>	
1	Grama esmeralda
2	Grama-preta
3	Pedra são tomé placas
4	Porcelanato Interno Cor Única Esmaltada Borda Arredondada Cetim Branco 60x60cm
5	Deck de madeira para varandas e terraço
6	Piso vinílico com textura de madeira
7	Piso de cimento queimado
8	Concretograma
<b>VEDAÇÕES, REVESTIMENTOS E SUPERFÍCIES VERTICAIS</b>	
1	Porcelanato Interno Cor Única Esmaltada Borda Arredondada Cetim Branco 60x60cm Portobello
2	Pintura com látex acrílico sobre massa corrida cor palha
3	Painel de cortiça
4	Pintura cimento queimado cor terracota
5	Filote de pedra São Tomé
6	Pedra moleto
<b>TETOS</b>	
1	Forro palha natural
2	Forro pvc amadeirado cor castanho
3	Forro pvc branco liso junta seca

PAVIMENTO	ÁREA
Árbitrio	312,10 m²
Espaco Equilíbrio	148,85 m²
Espaco Esportivo	114,52 m²
Espaco Infantil	125,60 m²
Salas de Terapia Individual	116,00 m²
Recepção	205,20 m²
Administração	63,33 m²
Espaco Desportivo	64,80 m²
Cocina	144,87 m²
Jardim Sensorial	1.893,00 m²
Passagem	192,00 m²
Piso Carga e Descarga	214,63 m²
Estacionamento	2.254,47 m²
Área Total Construída	6.086,73 m²
Área do Terreno	13.880,80 m²
Taxa de Ocupação	35,31%
Coef. de Aproveitamento	1,89 (máx. 3)
Área Livre do Terreno	6.794,07 m²
Taxa de Permeabilidade	64,62%

**PROJETO: ESPAÇO DE TERAPIA E LAZER EQUILÍBRIO**  
**PRIMEIRO DE GRUPO**

AV. Maria Silva Garcia e Almeida Escóbio

COORDENADAS: 18° 52' e 49' 03" SUL, 48° 14' e 33' 23" OESTE ZONA: Zona de Transição

RESERVAÇÃO: Projeto arquitetônico de um complexo de uso misto com espaços de terapia e restaurante, localizado próximo à Algar Telecom, composto por salas de terapias diversificadas, anfiteatro, restaurante, jardim sensorial, praça pública e estacionamento.

RESPONSÁVEIS: Nicolas Matos Maia (orientador) / André Luis de Araújo (orientador)

ETAPA: ANTEPROJETO

NOME DO ARQUIVO: TERRENO\_TCC.pln ESCALA: Gráfica DATA: 26/08/2022

CONTEÚDO: DETALHAMENTO DIMENSÃO DA FOLHA: A0 FOLHA: 5/7





ELEVAÇÃO A - FACHADA NORDESTE

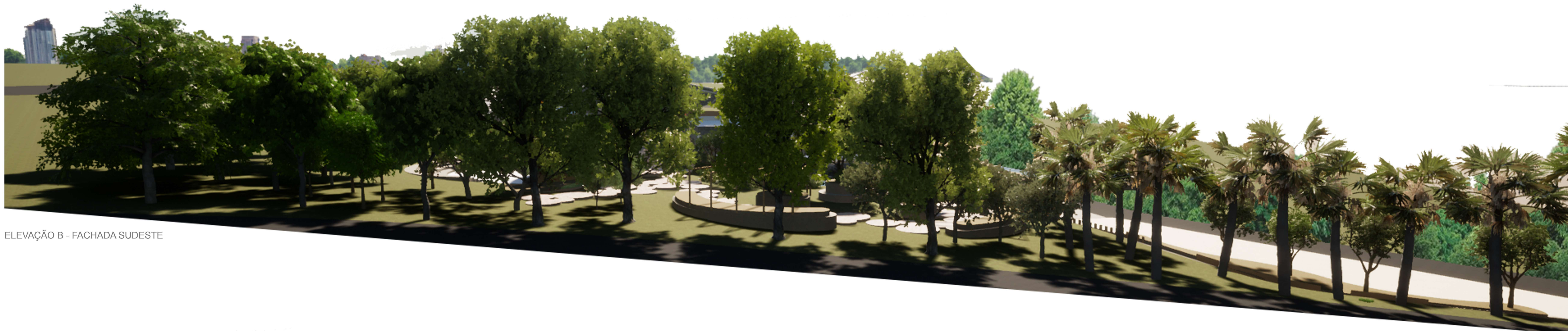

ELEVAÇÃO B - FACHADA SUDESTE

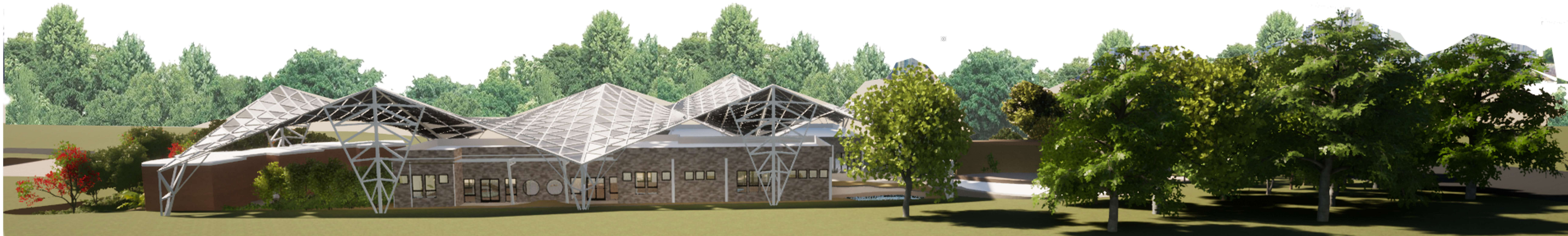

ELEVAÇÃO C - FACHADA SUDOESTE

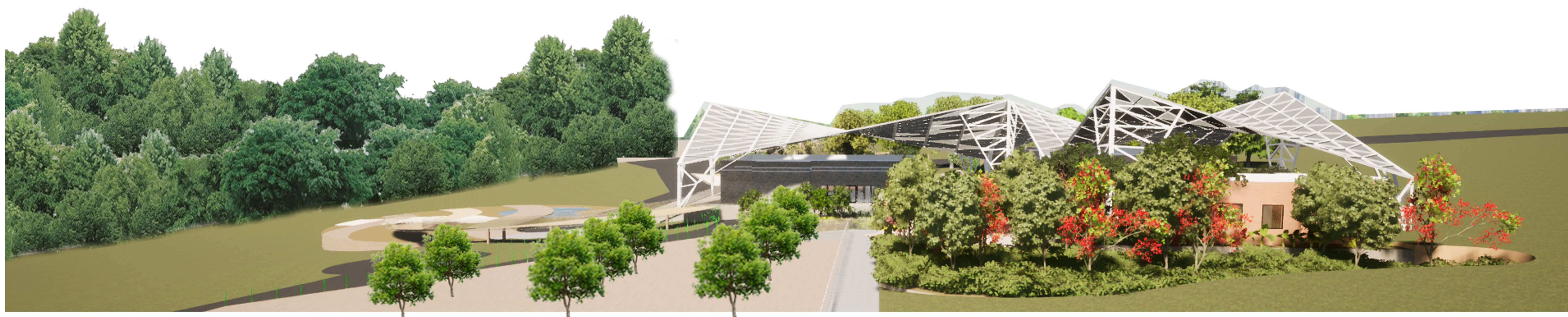

ELEVAÇÃO D - FACHADA NOROESTE

QUADRO DE ESQUADRIAS					
COD.	L x A (cm)	ÁREA (m²)	ABERTURA	MATERIAL	QTD
P01	80 x 210	1,68	abrir; folha simples	madeira	22
P02	90 x 210	1,89	abrir; folha simples	madeira	4
P03	100 x 210	2,10	abrir; folha simples	alumínio	2
P04	70 x 210	1,47	abrir; folha simples	madeira	4
P05	100 x 210	3,36	correr; folha dupla	alumínio e vidro	13
P06	350 x 300	7,35	correr; folha dupla	alumínio e vidro	4
P07	120 x 210	2,52	abrir; folha dupla	alumínio e vidro	2

JANELAS					
COD.	L x A / P (cm)	ÁREA (m²)	ABERTURA	MATERIAL	QTD
J01	80 x 210 / 5	1,68	basculante	alumínio e vidro	9
J02	80 x 300 / 5	2,40	fixa	alumínio e vidro	26
J03	100 x 210 / 5	2,10	basculante	alumínio e vidro	17
J04	90 x 200 / 90	1,80	basculante	alumínio e vidro	7
J05	80 x 80 / 130	1,60	basculante	alumínio e vidro	15
J06	150 x 150 / 50	3,00	fixa	alumínio e vidro	16
J07	150 x 150 / 110	3,00	fixa	alumínio e vidro	16
J08	120 x 150 / 50	1,80	basculante	alumínio e vidro	10

QUADRO DE ACABAMENTOS	
<b>PISOS E SUPERFÍCIES HORIZONTAIS</b>	
1	Grama esmeralda
2	Grama-preta
3	Pedra são tomé placas
4	Porcelanato Interno Cor Única Esmaltado Borda Arredondada Cetim Branco 60x60cm
5	Deck de madeira para varandas e terraço
6	Piso vinílico com textura de madeira
7	Piso de cimento queimado
8	Concregrama
<b>VEDAÇÕES, REVESTIMENTOS E SUPERFÍCIES VERTICAIS</b>	
1	Porcelanato Interno Cor Única Esmaltado Borda Arredondada Cetim Branco 60x60cm Portobello
2	Pintura com látex acrílico sobre massa corrida cor palha
3	Painel de cortiça
4	Pintura cimento queimado cor terracota
5	Filote de pedra São Tomé
6	Pedra moleto
<b>TETOS</b>	
1	Forro palha natural
2	Forro pvc amadeirado cor castanho
3	Forro pvc branco liso junta seca

PAVIMENTO		ÁREA
Área Total		312,30 m²
Espaço Aquático		148,65 m²
Espaço Esportivo		114,50 m²
Espaço Infantil		32,60 m²
Salas de Terapia Individual		116 m²
Restaurante		205,30 m²
Administração		60,33 m²
Espaço Gastronômico		64,80 m²
Cozinha		144,87 m²
Jardim Sensorial		1.893 m²
Praça		1.012 m²
Pista Grava e Emergência		214,83 m²
Estacionamento		2.204,87 m²
Área Total Construída		6.686,79 m²
Área do Terreno		13.880,80 m²
Taxa de Ocupação		38,31%
Coef. de Aproveitamento		1,86 (máx. 3)
Área Livre do Terreno		9.012 m²
Taxa de Permeabilidade		64,92%

PROJETO			
<b>ESPAÇO DE TERAPIA E LAZER EQUILÍBRIO</b>			
ENDEREÇO			
AV. Maria Silva Garcia e Alameda Ecológica			
COORDENADAS		ZONA	
18° 52' e 49' 03" SUL, 148° 14' e 33" 23" OESTE		Zona de Transição	
DESCRIÇÃO			
Projeto arquitetônico de um complexo de uso misto com espaços de terapia e restaurante, localizado próximo à Algar Telecom, composto por salas de terapias diversificadas, anfiteatro, restaurante, jardim sensorial, praça pública e estacionamento.			
RESPONSÁVEIS		ETAPA	
Nicole Matos Maia orientadora		<b>ANTEPROJETO</b>	
André Luis de Araújo orientador			
NOME DO ARQUIVO		ESCALA	DATA
TERRENO_TCC.pln		Gráfica	26/08/2022
CONTÉUDO		DIMENSÃO DA FOLHA	FOLHA
<b>ELEVAÇÕES</b>		A0	717