

PLANTA - PAVIMENTO TÉRREO
ESCALA=1/100

PLANTA - PRIMEIRO PAVIMENTO
ESCALA=1/75

QUADRO DE ESQUADRIAS						
JANELAS						
CÓD.	LARGURA	ALTURA	PEITORIL	MATERIAL	FUNCIONAMENTO	QUANT.
J1	361x230	278	000	VIDRO TEMPERADO	FIXO	01
J2	114x155	278	000	VIDRO TEMPERADO	FIXO	01
J3	080	080	170	VIDRO TEMPERADO	BASCULAR	11
J4	100	190	088	VIDRO TEMPERADO	CORRER	02
J5	100	90	163	VIDRO TEMPERADO	CORRER	06
J6	100	190	020	VIDRO TEMPERADO	CORRER	02
J7	297	108	170	VIDRO TEMPERADO	BASCULAR	15
J8	400	178	050	VIDRO TEMPERADO	2 FOLHAS FIXAS E 2 FOLHAS DE CORRER	01
J9	226.5x226.5x 226.5x226.5	178	100	VIDRO TEMPERADO	2 FOLHAS DE CORRER COM PEITORIL FIXO DE 904.2	01
J10	168.6x168.6x 168.6x168.6	178	100	VIDRO TEMPERADO	2 FOLHAS DE CORRER COM PEITORIL FIXO DE 678	01
J11	189.8x189.8	178	100	VIDRO TEMPERADO	1 FOLHA FIXA E 1 DE CORRER COM PEITORIL FIXO DE 379.6	02
J12	102.5x102.5x102.5x102.5	178	100	VIDRO TEMPERADO	2 FOLHAS FIXAS E 2 FOLHAS DE CORRER COM PEITORIL FIXO DE 408.2	01
J13	361	278	000	VIDRO TEMPERADO	FIXO	01
J14	200	160	100	VIDRO TEMPERADO	FIXO	01
J15	210.2	108	170	VIDRO TEMPERADO	BASCULAR	01
J16	235	108	170	VIDRO TEMPERADO	BASCULAR	01
J17	448.7	178	100	VIDRO TEMPERADO	2 FOLHAS FIXAS E 2 FOLHAS DE CORRER COM PEITORIL FIXO DE 448.7	01
J18	448.7	278	000	VIDRO TEMPERADO	FIXO	01

QUADRO DE ESQUADRIAS						
PORTAS						
CÓD.	LARGURA	ALTURA	PEITORIL	MATERIAL	FUNCIONAMENTO	QUANT.
P1	200	270	-	VIDRO TEMPERADO	CORRER 4 FOLHAS	01
P2	150	270	-	VIDRO TEMPERADO	CORRER 2 FOLHAS	04
P3	150	210	-	MADEIRA	CORRER 4 FOLHAS	03
P4	080	210	-	MADEIRA	GIRO	28
P5	100	210	-	MADEIRA	GIRO	05
P6	080	210	-	ALUMÍNIO E VENEZIANA	GIRO 2 FOLHAS	01



**Universidade
Federal de
Uberlândia**

TRABALHO DE CONCLUSÃO DE CURSO II
PROJETO ARQUITETÔNICO

**CENTRO DE ATENDIMENTO AO
AUTISMO**

LOCAL: RUA PEDRO DURINO DA SILVA, ENTRE O N° 1675 E O N° 1795
BAIRRO: LIMBUARANA UBERLÂNDIA-MG

AUTOR PROJETO: YARA BORGES ARAÚJO
ORIENTADOR: CARLOS MAURÍCIO DIAS HERCABANTE JUNIOR

ÁREAS M²

TERRENO:.....1899,49M²
 ÁREA PAVIMENTO TÉRREO:.....123,05M²
 ÁREA PAVIMENTO SUPERIOR:.....99,78M²
 TOTAL ÁREA CONSTRUÍDA:.....1307,33M²
 TAXA DE OCUPAÇÃO:.....63,25%
 TAXA DE PERMEABILIDADE:.....479,70M² 25,25%
 COEFICIENTE DE APROVEITAMENTO:.....0,68

PROJETO: PLANTA PAVIMENTO TÉRREO, PLANTA PAVIMENTO SUPERIOR, QUADRO DE ESQUADRIAS PORTAS, QUADRO DE ESQUADRIAS JANELAS

DATA: SETEMBRO 2023

ESCALA: 1/100

FOLHA: 01/12

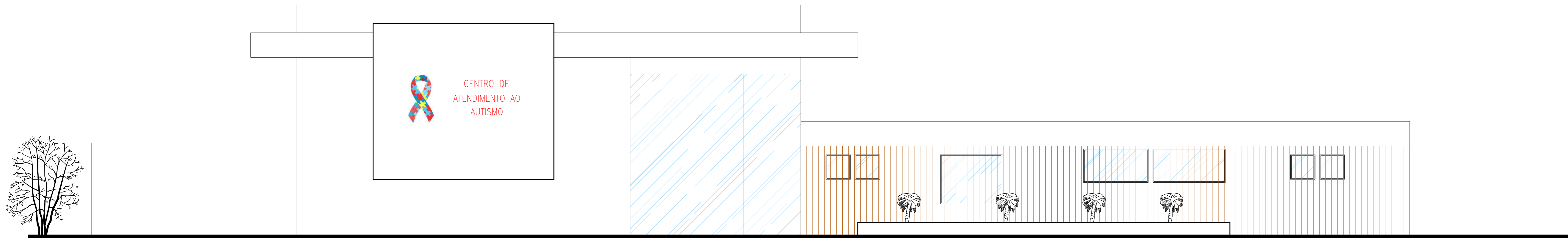

FACHADA FRONTAL
ESCALA:1/50

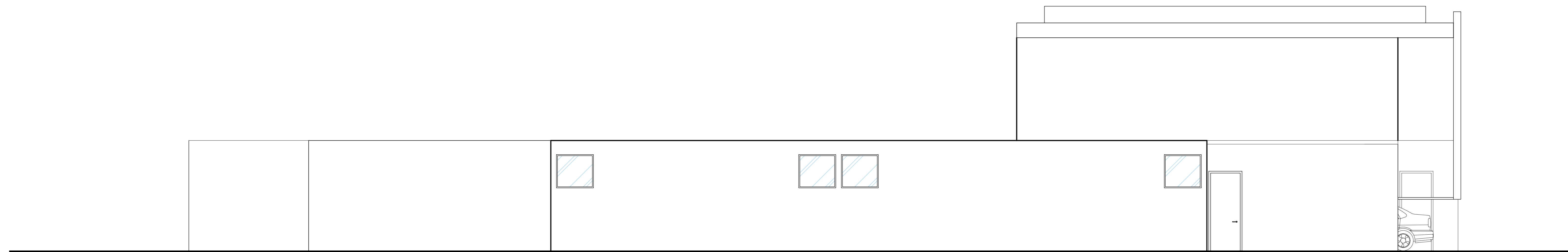

ELEVAÇÃO NOROESTE
ESCALA:1/50

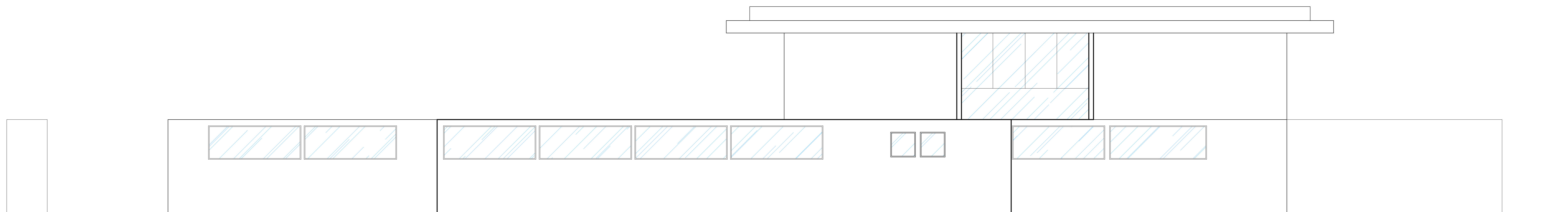

ELEVAÇÃO NORDESTE
ESCALA:1/50

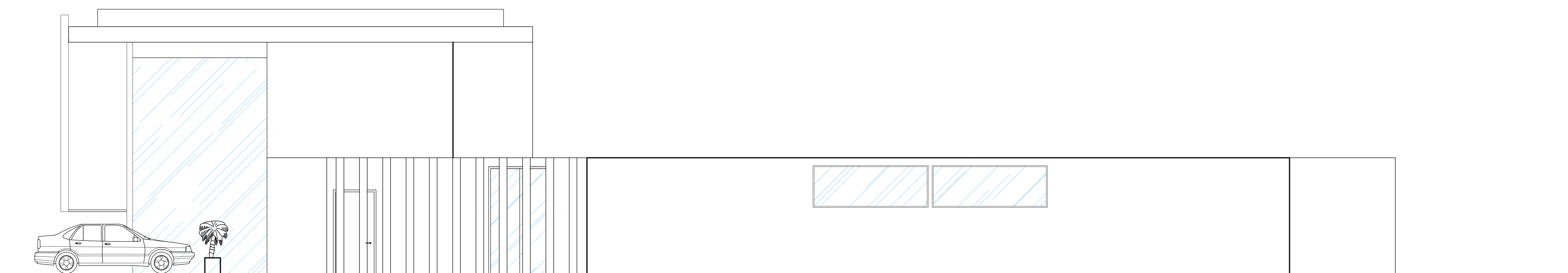

ELEVAÇÃO SUDESTE
ESCALA:1/50



TRABALHO DE CONCLUSÃO DE CURSO II
PROJETO ARQUITETÔNICO

CENTRO DE ATENDIMENTO AO
AUTISMO

LOCAL: RUA PEDRO QUIRINO DA SILVA, ENTRE O N° 1675 E O N° 1793
BAIRRO: LIMABAMA UBERLÂNDIA-MG

AUTOR PROJETO: YARA BORGES ARAÚJO
ORIENTADOR: CARLOS MAURÍCIO DIAS HERCABANTE JUNIOR

ÁREAS M²
TERRENO: 1899,49M²
ÁREA PAVIMENTO TERRECO: 1231,25M²
ÁREA PAVIMENTO SUPERIOR: 99,78M²
TOTAL ÁREA CONSTRUÍDA: 1331,03M²
TAXA DE OCUPAÇÃO: 63,25%
TAXA DE PERMEABILIDADE: 479,70M² 25,25%
COEFICIENTE DE APROVEITAMENTO: 0,68

DISCIPLINA: FACHADA FRONTAL, FACHADA NOROESTE, FACHADA NORDESTE, FACHADA SUDESTE	DATA: SETEMBRO 2023	FOLHA: 03/12
--	------------------------	-----------------

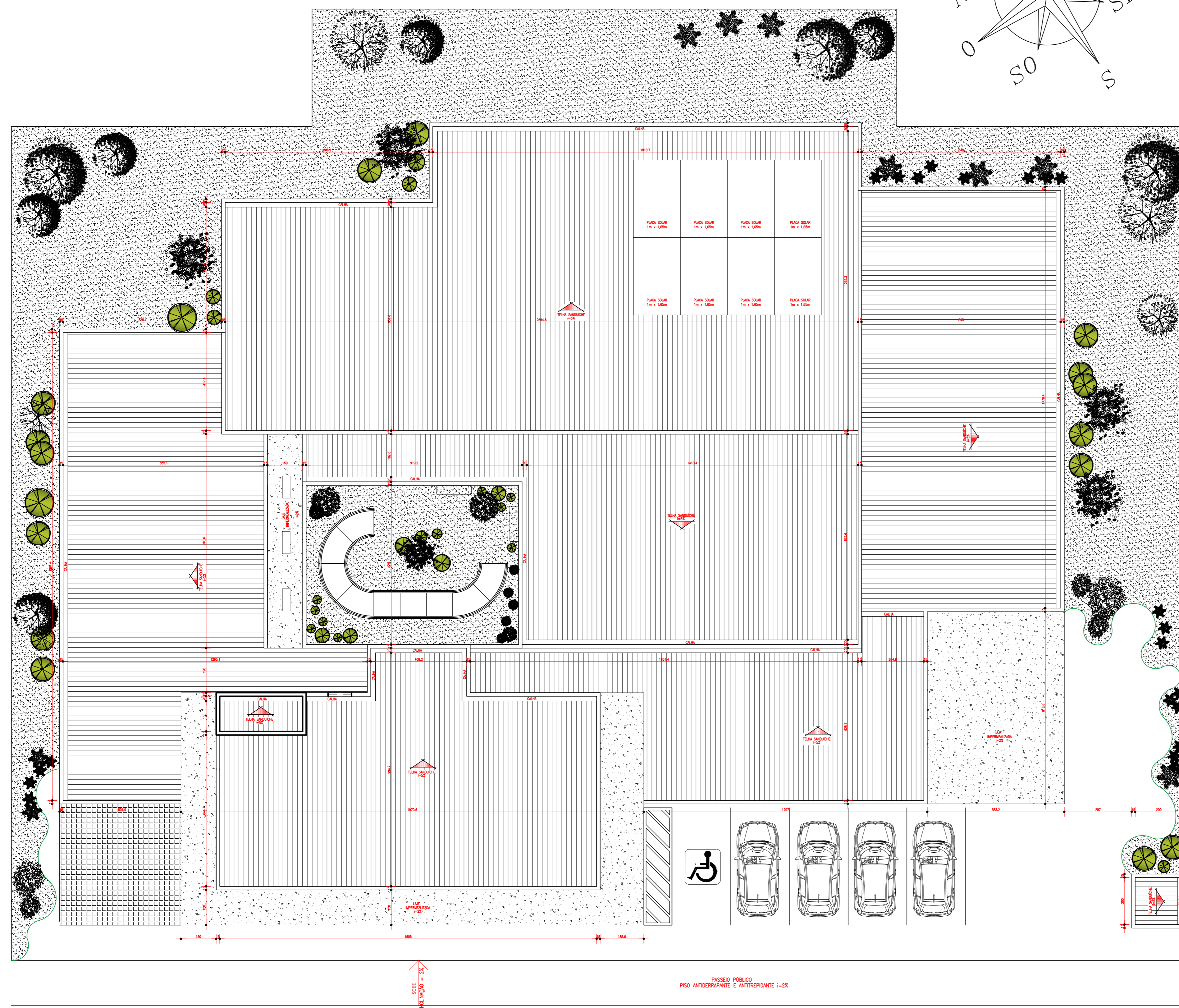

COBERTURA
ESCALA: 1/100

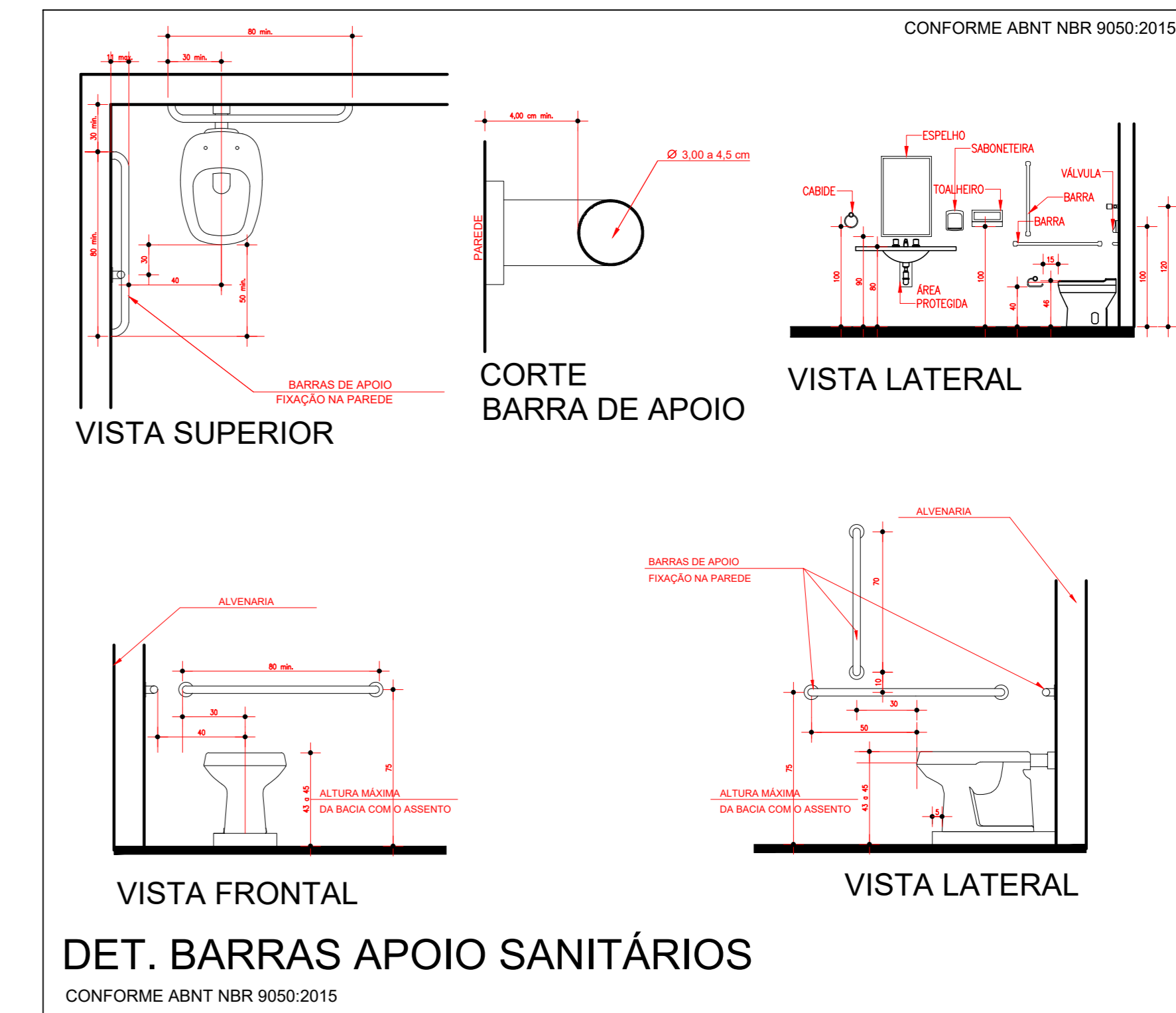
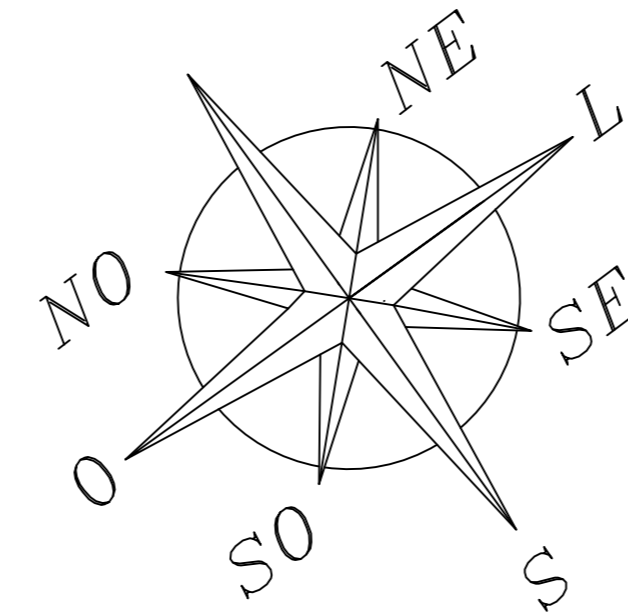

DET. BARRAS APOIO SANITÁRIOS
CONFORME ABNT NBR 9050:2015

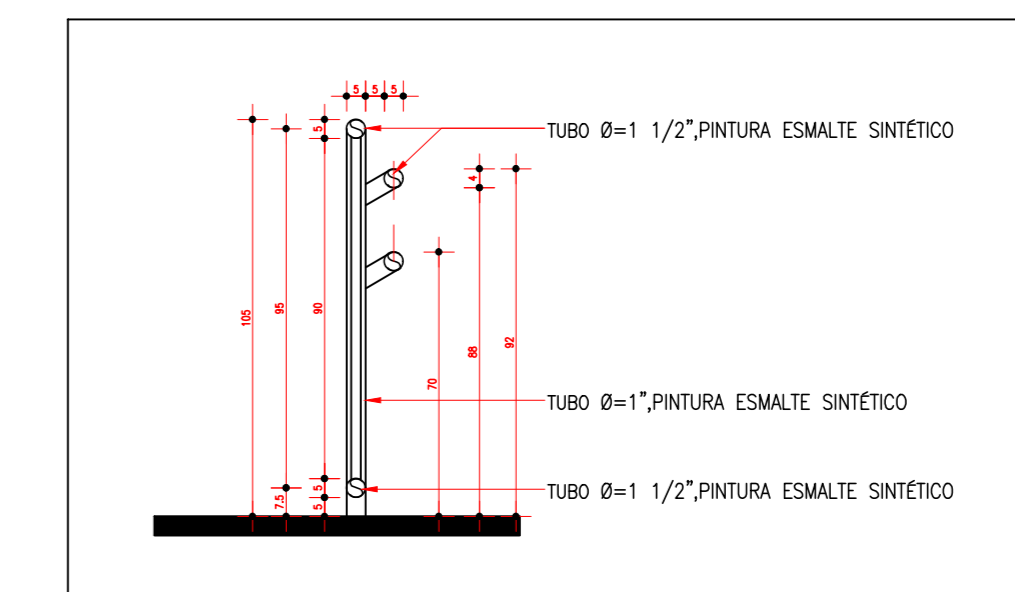

DET. CORRIMÃO/GUARDA CORPO
ESCALA: 1/50

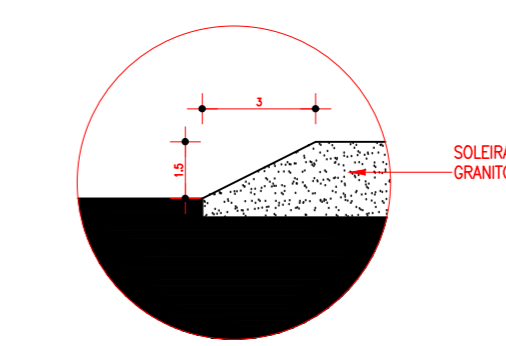

DET. SOLEIRAS
ESCALA: 1/2

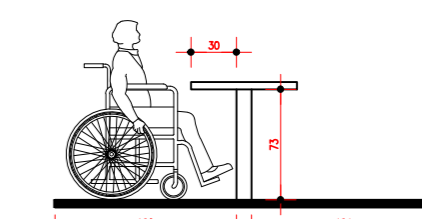

DET. BALCÃO ACESSÍVEL
ESCALA: 1/50



TRABALHO DE CONCLUSÃO DE CURSO I
PROJETO ARQUITETÔNICO

<p>CENTRO DE ATENDIMENTO AO AUTISMO</p>		<p>ÁREAS M²</p>	
<p>LOCAL: RUA PEDRO QUIRINO DA SILVA, ENTRE O N° 1675 E O N° 1793</p>	<p>BAIRRO: LIMUABAMA</p>	<p>TERRENO:.....1899,49M²</p> <p>ÁREA PAVIMENTO TERREDO:.....223,25M²</p> <p>ÁREA PAVIMENTO SUPERIOR:.....99,78M²</p> <p>TOTAL ÁREA CONSTRUÍDA:.....1307,33M²</p>	<p>TAXA DE OCUPAÇÃO:.....63,25%</p> <p>TAXA DE PERMEABILIDADE:.....479,70M²/25,25%</p> <p>COEFICIENTE DE APROVEITAMENTO:.....0,68</p>
<p>AUTOR PROJETO: YARA BORGES ARAÚJO</p> <p>ORIENTADOR: CARLOS HENRIQUE DIAS HERCABANTE JUNIOR</p>		<p>DATA: SETEMBRO 2023</p> <p>ESCALA: 1:50</p>	<p>FOLHA: 04/12</p>

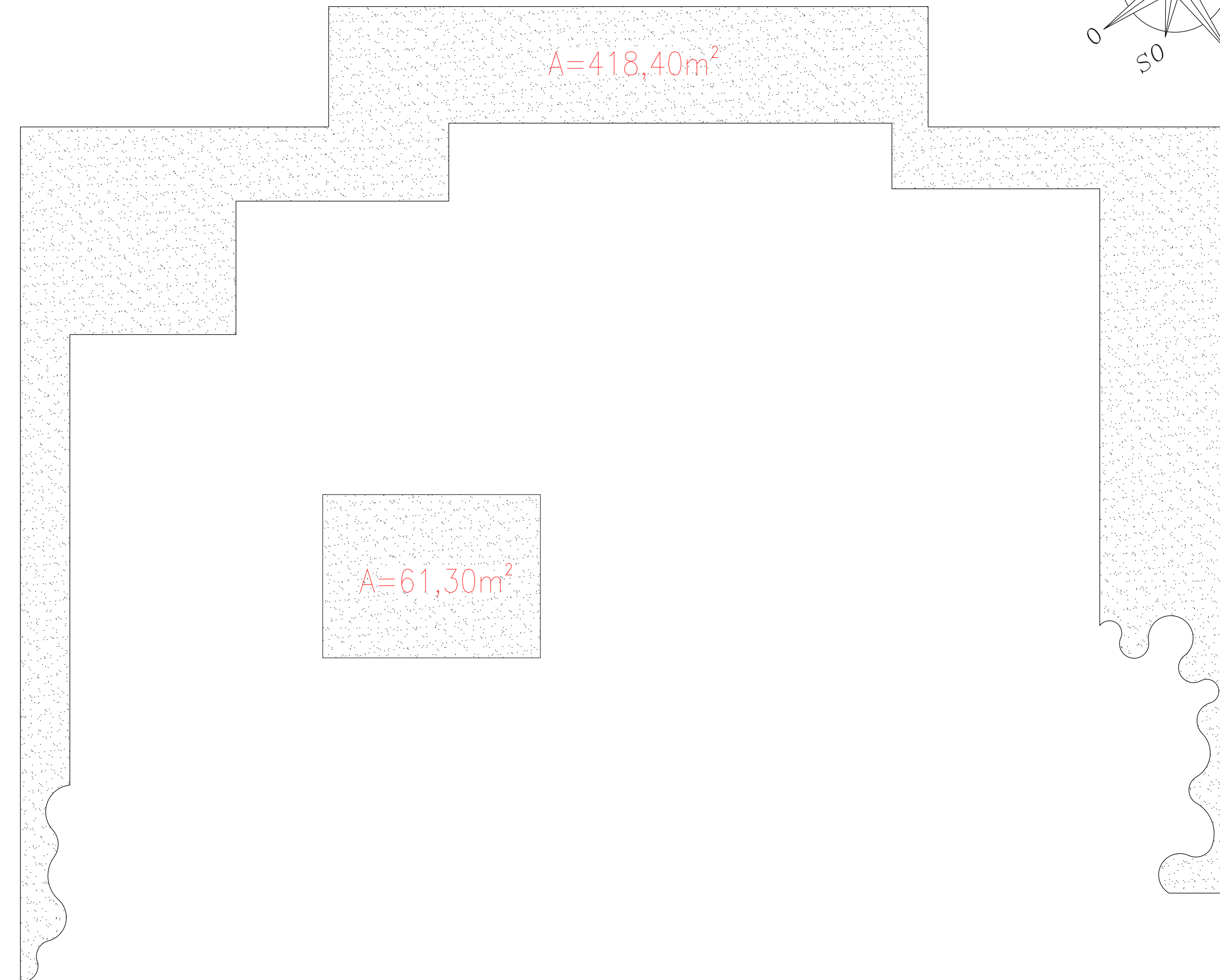
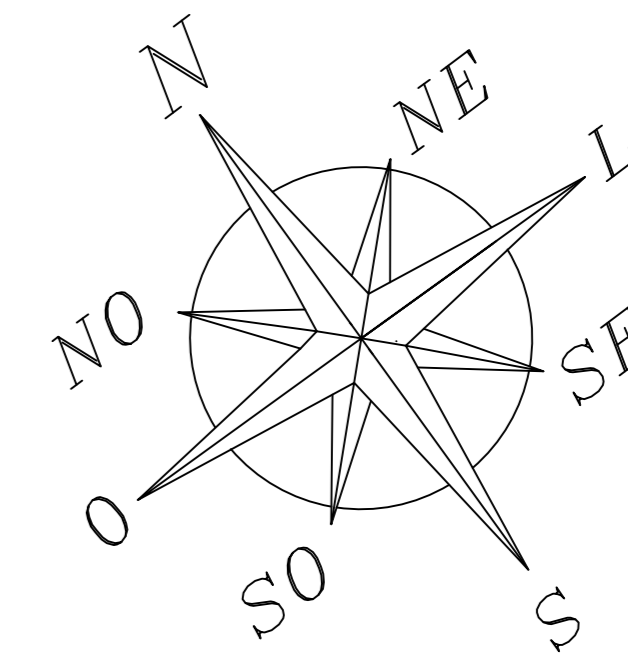
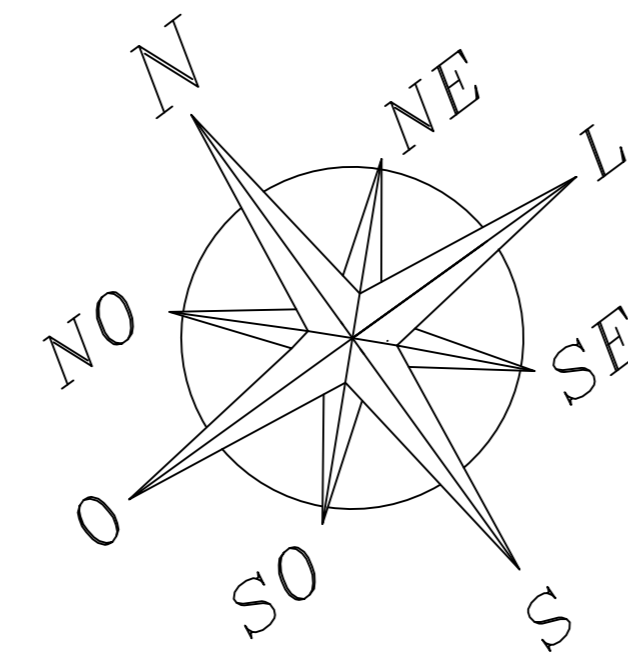
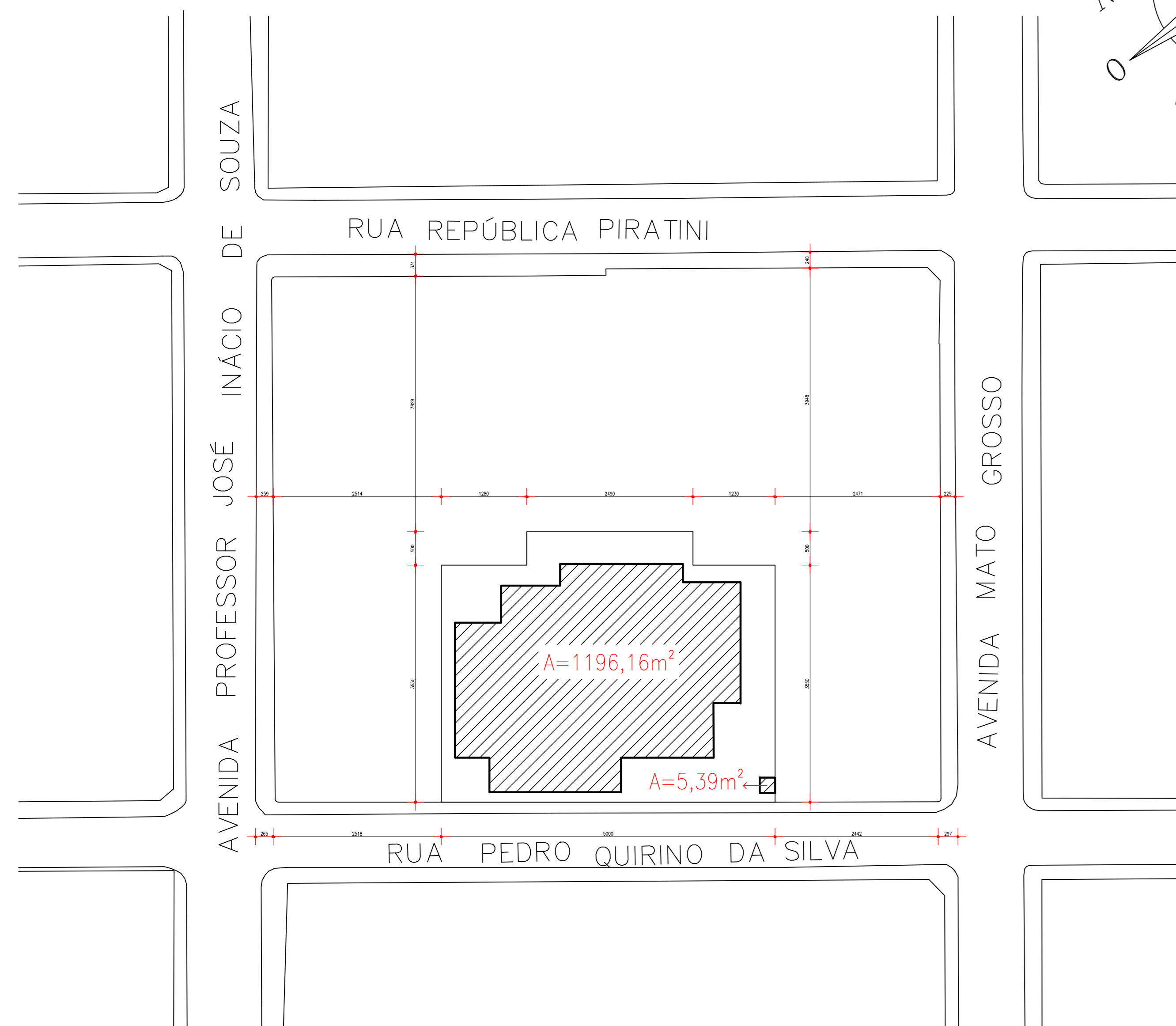

ÁREA PERMEÁVEL
ESCALA-1/100

SITUAÇÃO
ESCALA-1/500

OBS. A ESCOLHA DA VEGETAÇÃO TEVE ESPECIAL ATENÇÃO, NA MEDIDA EM QUE CONTRIBUI PARA A DIMINUIÇÃO DOS RUIDOS DO LOCAL E PARA A QUALIDADE CLIMÁTICA DA EDIFICAÇÃO. NÃO FORAM ESCOLHIDAS ESPÉCIES COM AROMAS FORTES QUE PUDESSEM CAUSAR DESCONFORTO AOS PACIENTES.

QUADRO DE ÁREAS PAVIMENTO TÉRREO			
AMBIENTE	ÁREA	AMBIENTE	ÁREA
RECEPÇÃO, REGISTRO E ESPERA	24,97 m²	JUDÔ	203,43 m²
HALL DE ENTRADA	19,98 m²	VEST. FEM. (JUDÔ)	7,19 m²
COPA	9,68 m²	VEST. MASC. (JUDÔ)	7,19 m²
REUNIÃO	14,52 m²	ARTETERAPIA	21,76 m²
I.S. FEM. (CIRCULAÇÃO 5)	4,74 m²	HALL HIDROTERAPIA	8,57 m²
I.S. MASC. (CIRCULAÇÃO 5)	5,18 m²	HIDROTERAPIA	103,42 m²
VEST. FEM. (CIRCULAÇÃO 1)	7,63 m²	DEPÓSITO	3,91 m²
VEST. MASC. (CIRCULAÇÃO 1)	7,62 m²	VEST. FEM. (HIDROTERAPIA)	7,19 m²
D.M.L.	3,91 m²	VEST. MASC. (HIDROTERAPIA)	7,19 m²
CONSULTÓRIO NUTRIÇÃO	13,51 m²	LANCHONETE	9,66 m²
CONSULTÓRIO NEUROLOGIA	15,13 m²	BALÇÃO E CAIXA	6,02 m²
CONSULTÓRIO PSIQUIATRIA	16,54 m²	ARMAZENAMENTO	6,17 m²
CONSULTÓRIO FONOAUDILOGIA	13,51 m²	RECEBIMENTO E LAVAGEM	6,93 m²
CONSULTÓRIO PSICOLOGIA E PSICOPEDAGOGIA	15,14 m²	I.S. FEM. (CIRCULAÇÃO 6)	4,72 m²
CONSULTÓRIO ODONTOLÓGICO	22,27 m²	I.S. MASC. (CIRCULAÇÃO 6)	5,17 m²
FISIOTERAPIA	54,47 m²	CIRCULAÇÃO 1	12,79 m²
ED. SÍSICA, PSICOMOTRICIDADE E LUDOTERAPIA	48,71 m²	CIRCULAÇÃO 2	23,49 m²
TERAPIA OCUPACIONAL	33,87 m²	CIRCULAÇÃO 3	23,49 m²
COWORKING	21,82 m²	CIRCULAÇÃO 4	22,48 m²
DEPÓSITO DE RESÍDUOS SÓLIDOS	4,99 m²	CIRCULAÇÃO 5	6,55 m²
CIRCULAÇÃO ÁREA EXTERNA	4,99 m²	CIRCULAÇÃO 6	48,02 m²
ÁREA DA ESCADA	13,71 m²	TOTAL	1201,55 m²

QUADRO DE ÁREAS PRIMEIRO PAVIMENTO	
AMBIENTE	ÁREA
ADMINISTRAÇÃO	9,68 m²
DIRETORIA	14,52 m²
ALMOXARIFADO	3,41 m²
D.M.L.	14,52 m²
I.S. FEM.	4,74 m²
I.S. MASC.	5,18 m²
ÁREA DE ESTAR FUNCIONÁRIOS	25,86 m²
ÁREA DA ESCADA	13,71 m²
CIRCULAÇÃO 7	7,71 m²
TOTAL	99,78 m²



Universidade Federal de Uberlândia

TRABALHO DE CONCLUSÃO DE CURSO I
PROJETO ARQUITETÔNICO

<p>CENTRO DE ATENDIMENTO AO AUTISMO</p> <p>LOCAL: RUA PEDRO QUIRINO DA SILVA, ENTRE O N° 1675 E O N° 1795 BAIRRO: LINHARAMA UBERLÂNDIA-MG</p> <p>AUTOR PROJETO: YARA BORGES ARAÚJO ORIENTADOR: CARLOS HENRIQUE DIAS HERCIBANTE JUNIOR</p>	<p>ÁREAS M²</p> <p>TERRENO: 1899,49m² ÁREA PAVIMENTO TÉRREO: 1201,55m² ÁREA PAVIMENTO SUPERIOR: 99,78m² TOTAL ÁREA CONSTRUÍDA: 1301,33m² TAXA DE OCUPAÇÃO: 63,25% TAXA DE PERMEABILIDADE: 479,70m²=25,25% COEFICIENTE DE APROVEITAMENTO: 0,68</p>
<p>PROFESSOR: [] ESTUDANTE: CAULOS DE ALMEIDA PEREIRA QUADRO DE ÁREAS PAVIMENTO TÉRREO QUADRO DE ÁREAS PRIMEIRO PAVIMENTO</p>	<p>DATA: SETEMBRO 2023 ESCALA: [] SITUAÇÃO: []</p>

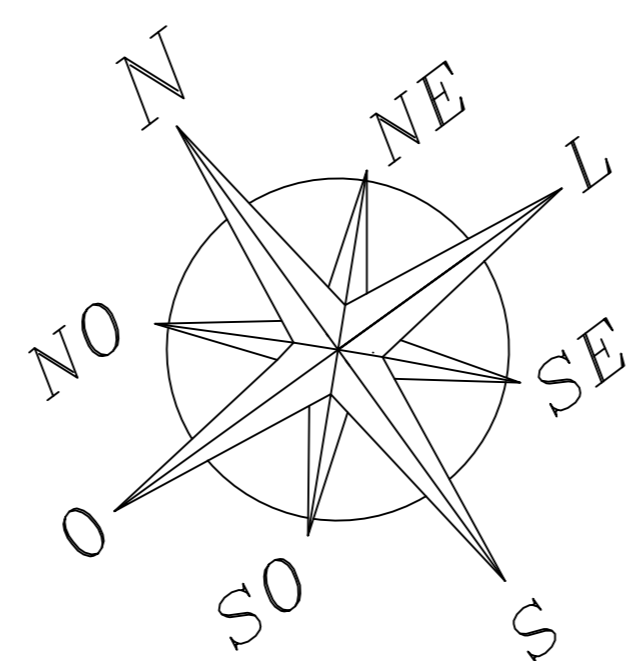

LAYOUT E FLUXOGRAMA - PAVIMENTO TÉRREO
ESCALA-1/100

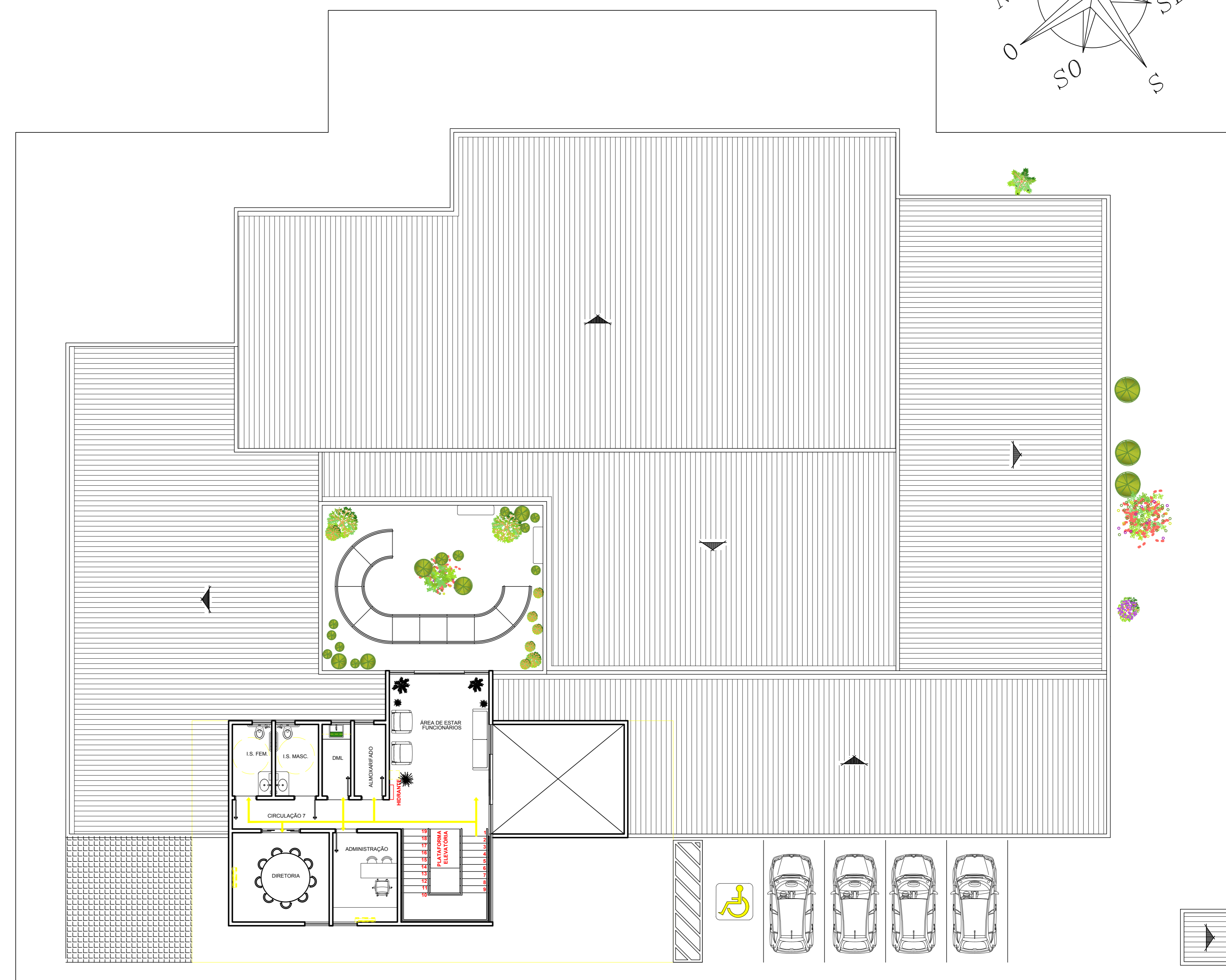
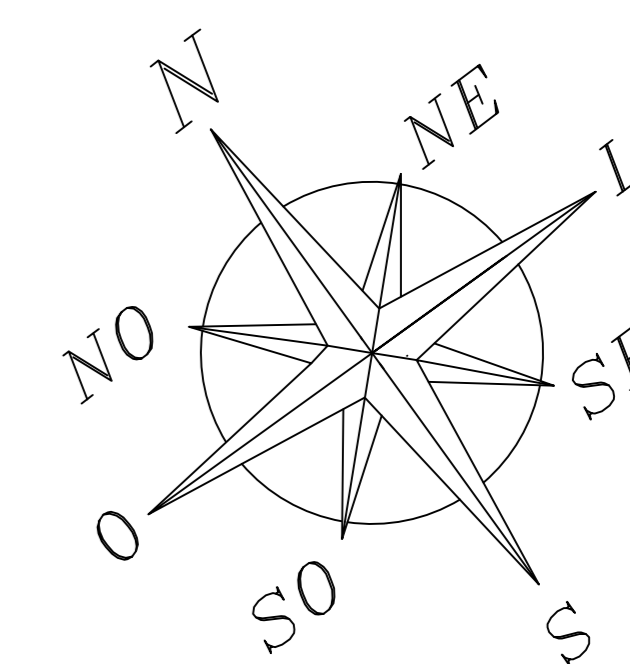

LAYOUT E FLUXOGRAMA - PRIMEIRO PAVIMENTO
ESCALA-1/75

LEGENDA FLUXO

- FLUXO CLIENTE
- FLUXO FUNCIONÁRIOS
- FLUXO SAÍDA RESÍDUOS



TRABALHO DE CONCLUSÃO DE CURSO I
PROJETO ARQUITETÔNICO

**CENTRO DE AUXÍLIO ÀS
PESSOAS COM TEA**

LOCAL: RUA PEDRO QUIRINO DA SILVA, ENTRE O N° 1675 E O N°1795
BAIRRO: LIMBUARANA UBERLÂNDIA-MG

AUTOR PROJETO: YARA BORGES ARAÚJO
ORIENTADOR: CARLOS MAURÍCIO DIAS MORGANTI JUNIOR

ÁREAS M²	
TERRENO:	1899,49M²
ÁREA PAVIMENTO TÉRREO:	1201,55M²
ÁREA PAVIMENTO SUPERIOR:	99,78M²
TOTAL ÁREA CONSTRUIDA:	1301,33M²
TAXA DE OCUPAÇÃO:	63,25%
TAXA DE PERMEABILIDADE:	479,70M²=25,25%
COEFICIENTE DE APROVEITAMENTO:	0,68

CONTEÚDO: LAYOUT E FLUXOGRAMA PAVIMENTO TÉRREO, LAYOUT E FLUXOGRAMA PAVIMENTO SUPERIOR	DATA: 05/04/2022	FOLHA: 04/04
--	---------------------	-----------------

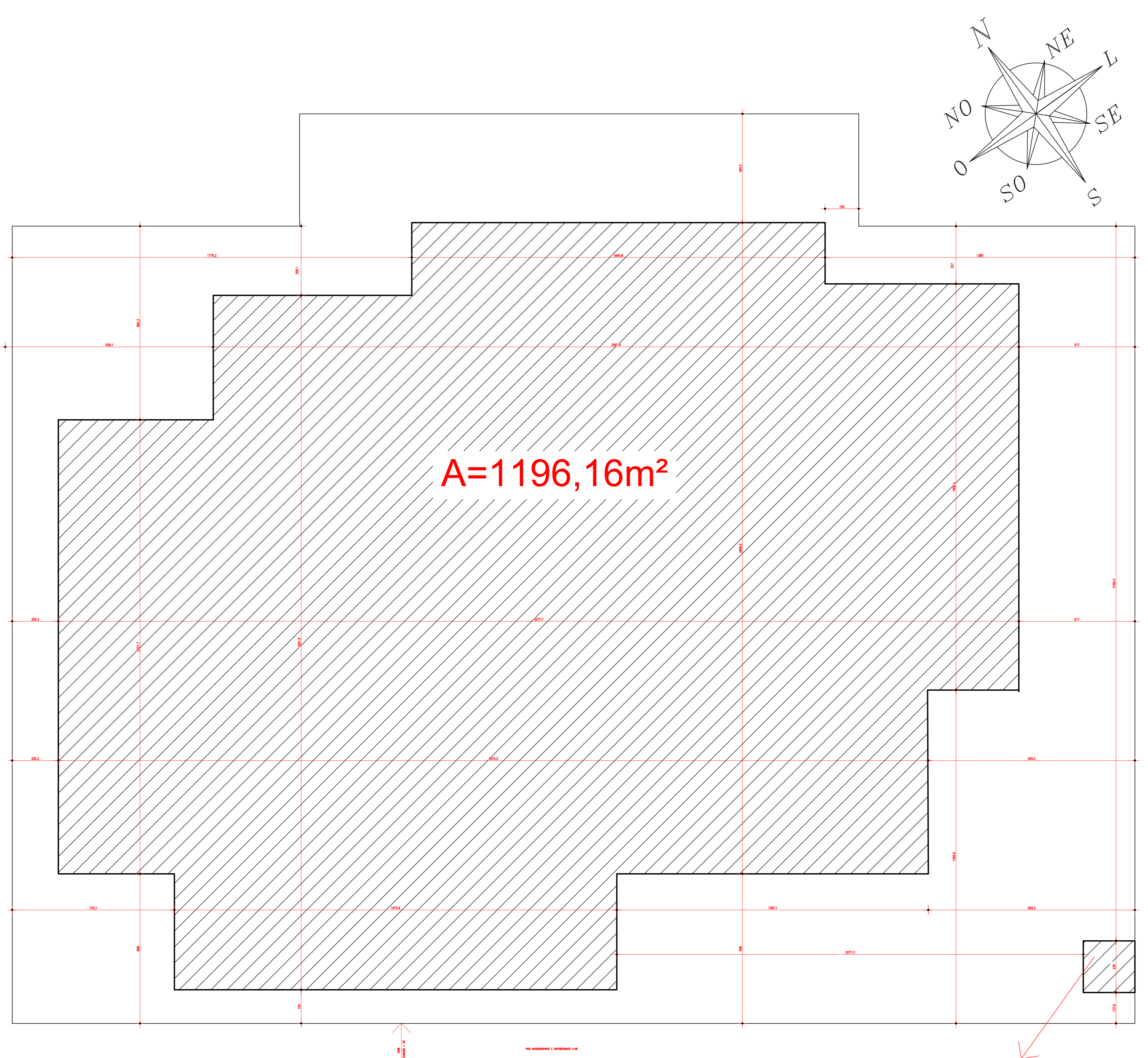

IMPLANTAÇÃO PAVIMENTO TÉRREO
ESCALA: 1/100

A=5,39m²

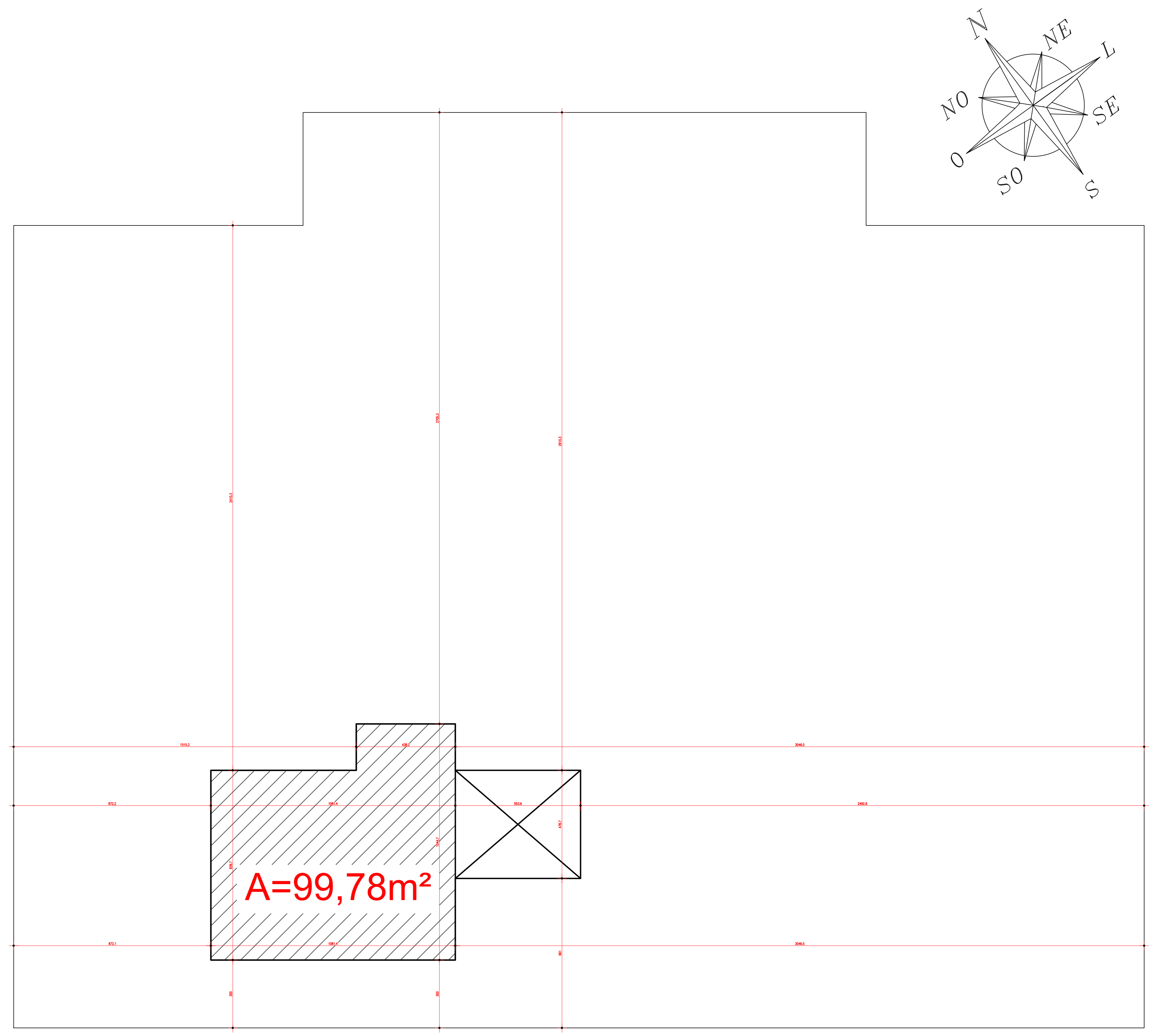

IMPLANTAÇÃO PRIMEIRO PAVIMENTO
ESCALA: 1/100

 Universidade Federal de Uberlândia	
TRABALHO DE CONCLUSÃO DE CURSO I PROJETO ARQUITETÔNICO	
CENTRO DE ATENDIMENTO AO AUTISMO	ÁREAS M ²
LOCAL: RUA PEDRO DURINO DA SILVA, ENTRE O N° 1675 E O N° 1795 BAIRRO: LIMABAMA UBERLÂNDIA-MG	TERRENO: 1899,49M ² ÁREA PAVIMENTO TÉRREO: 1231,25M ² ÁREA PAVIMENTO SUPERIOR: 99,78M ² TOTAL ÁREA CONSTRUÍDA: 1301,33M ²
AUTOR PROJETO: YARA BORGES ARAÚJO ORIENTADOR: CARLOS HENRIQUE DIAS HERCABANTE JUNIOR	TAXA DE OCUPAÇÃO: 63,25% TAXA DE PERMEABILIDADE: 479,70M ² 25,25% COEFICIENTE DE APROVITAMENTO: 0,68
DATA: SETEMBRO 2022 ESCALA: 1/100	07/12

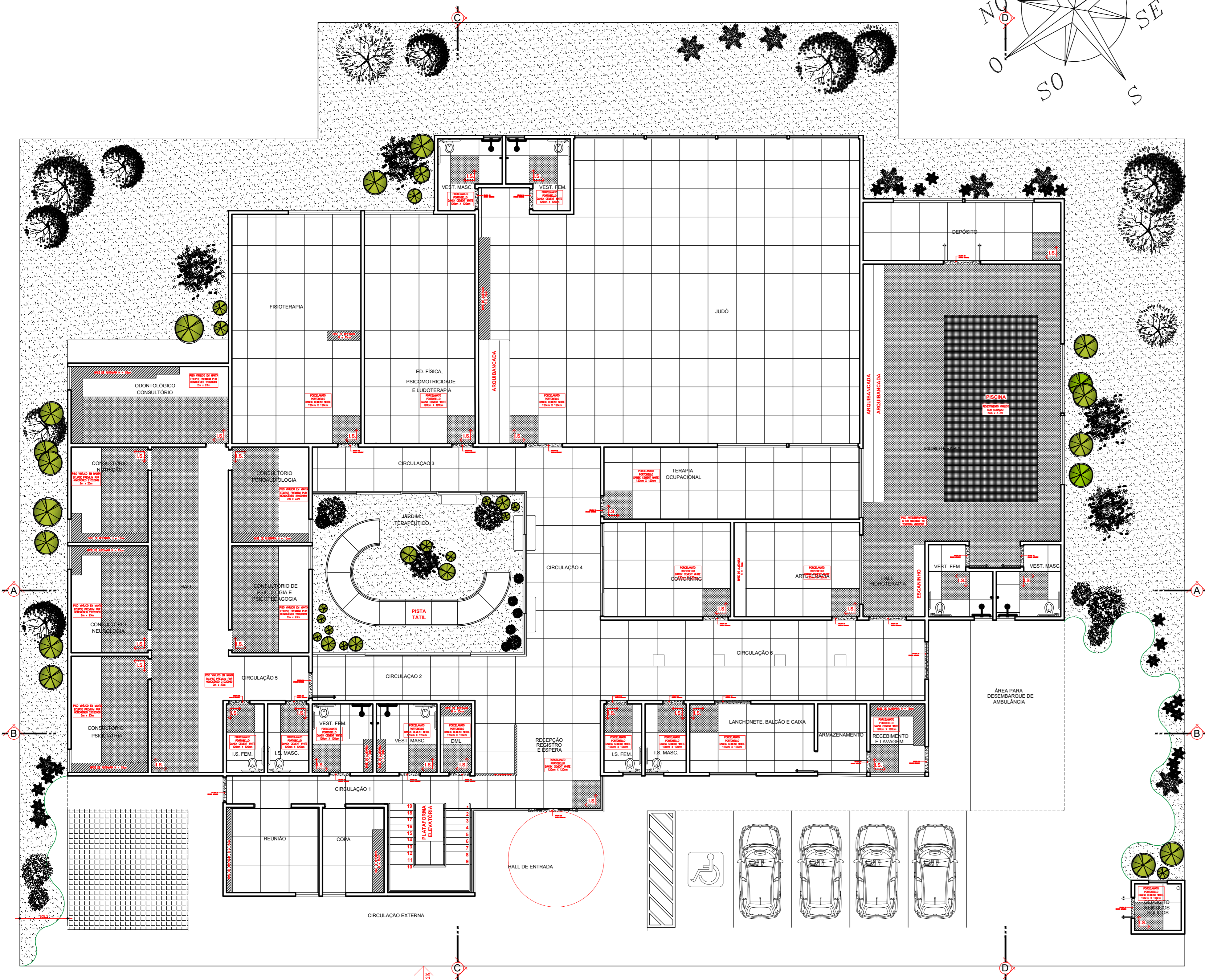
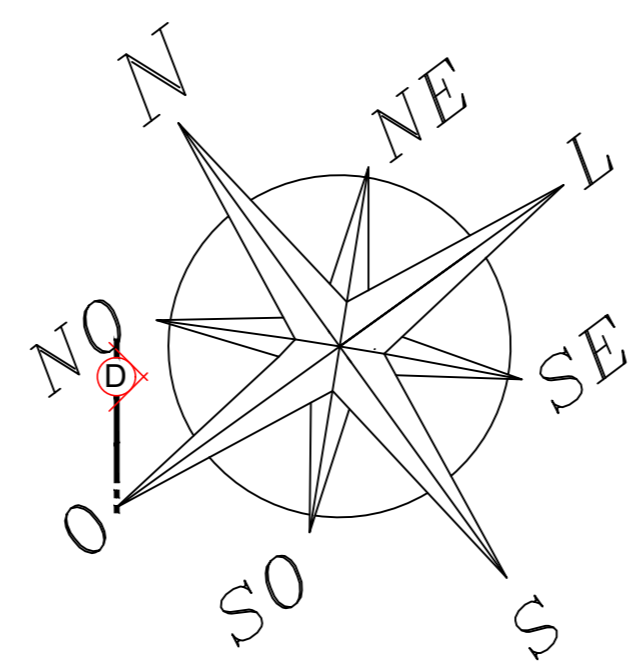

PAGINAÇÃO - PAVIMENTO TÉRREO
ESCALA-1/100

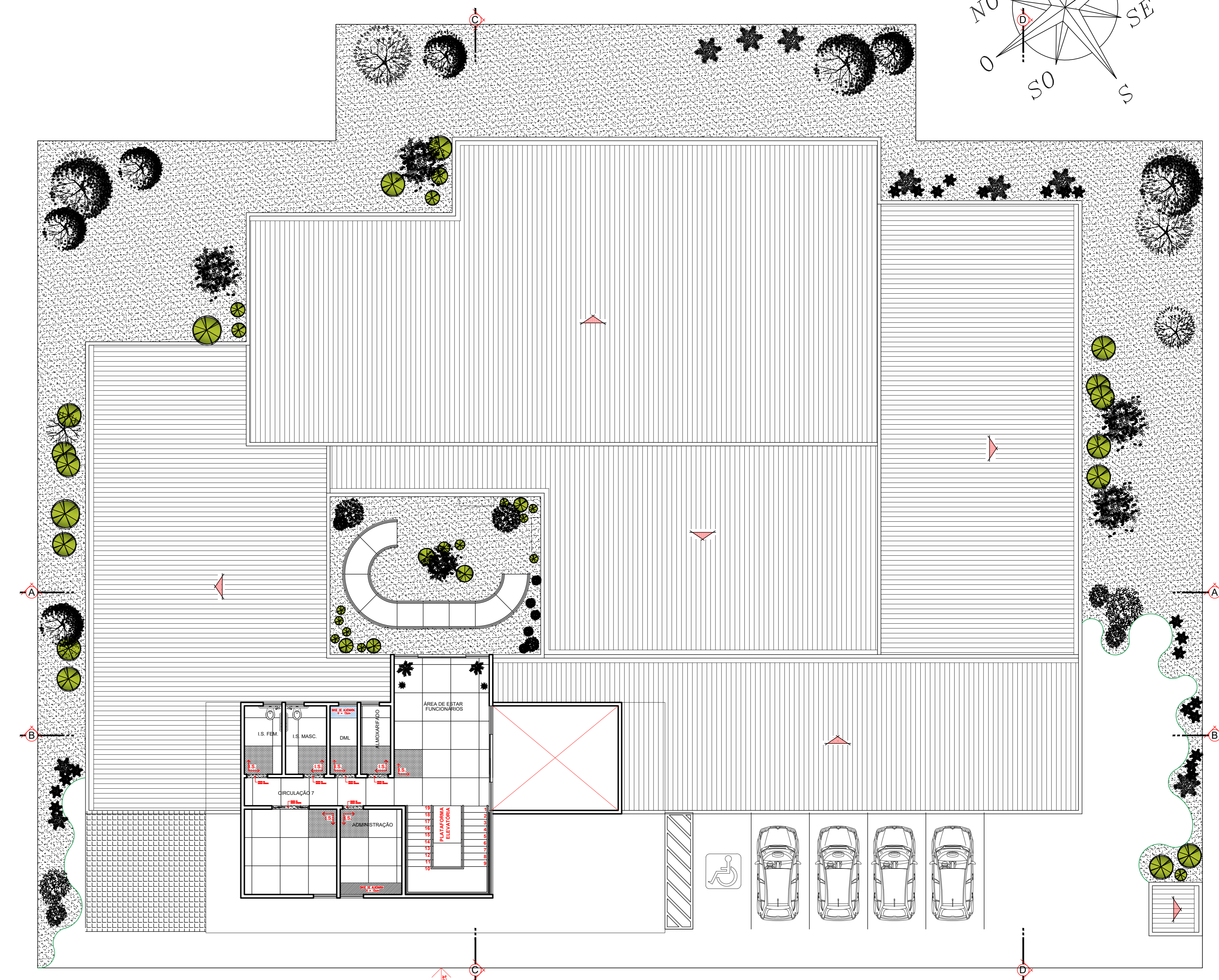
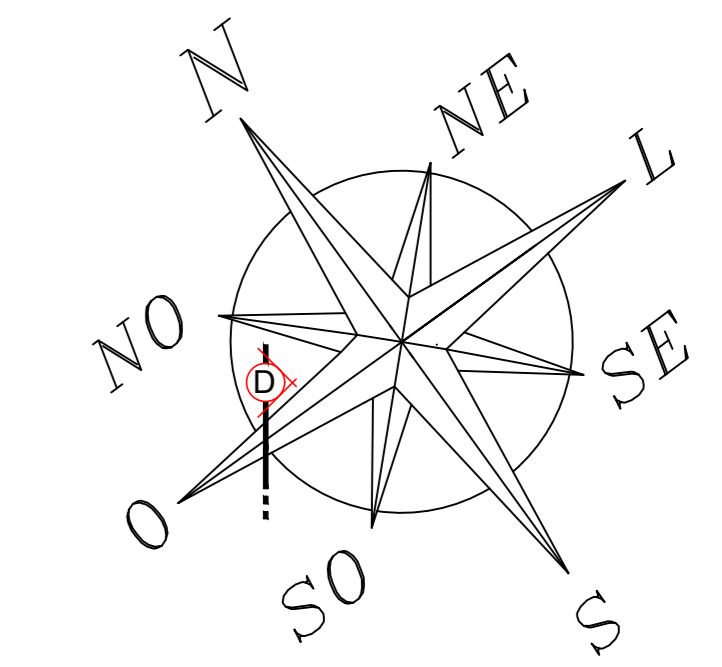

PAGINAÇÃO - PRIMEIRO PAVIMENTO
ESCALA-1/75

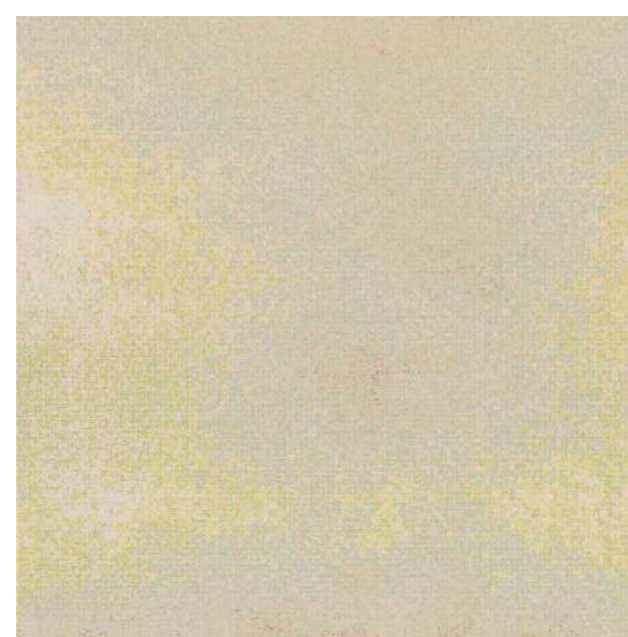

PORCELANATO PORTOBELLO DANSK CEMENT WHITE
120cm x 120cm

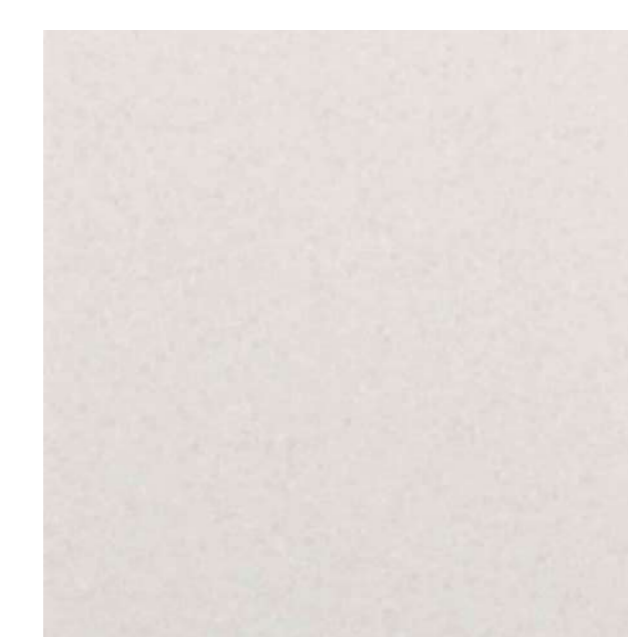

PISO VINÍLICO EM MANTA ECLIPSE PREMIUM PUR
HOMOGÊNEO - 21020969 - 2m x 23m



EXEMPLO PISO ANTIDERRAPANTE ALTRO WALKWAY 20 - TÊMPORA VM2009P
EM ROLO



MÁRMORE BRANCO

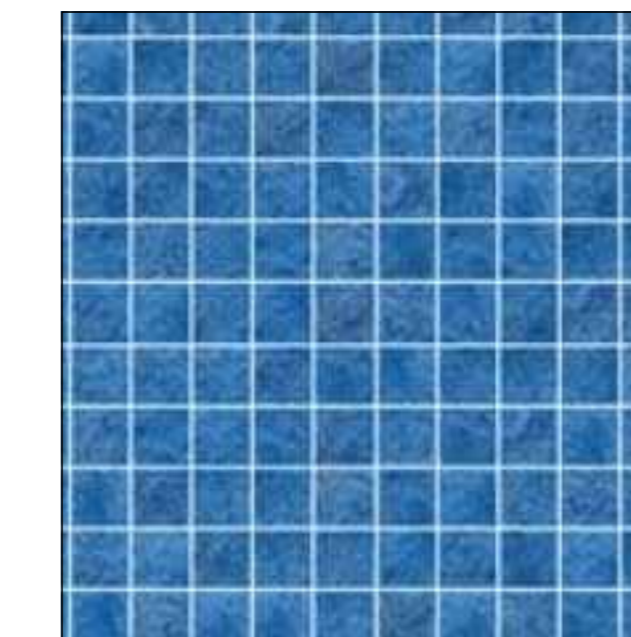

REVESTIMENTO VINÍLICO PARA PISCINA
COR CURAÇÃO - ESPESURA 0,6 E 0,7mm (5x5)



TRABALHO DE CONCLUSÃO DE CURSO I
PROJETO ARQUITETÔNICO

CENTRO DE ATENDIMENTO AO
AUTISMO

LOCAL: RUA PEDRO QUIRINO DA SILVA, ENTRE O N° 1675 E O N°1795
BAIRRO: LIMABARANA UBERLÂNDIA-MG

AUTOR PROJETO: YARA BORGES ARAÚJO
ORIENTADOR: CARLOS HENRIQUE DIAS HERGABIANE JUNIOR

ÁREAS M ²	
TERRENO:	1899,49M ²
ÁREA PAVIMENTO TÉRREO:	1231,25M ²
ÁREA PAVIMENTO SUPERIOR:	99,78M ²
TOTAL ÁREA CONSTRUÍDA:	1301,33M ²
TAXA DE OCUPAÇÃO:	63,25%
TAXA DE PERMEABILIDADE:	479,70M ² 25,25%
COEFICIENTE DE APROVEITAMENTO:	0,68

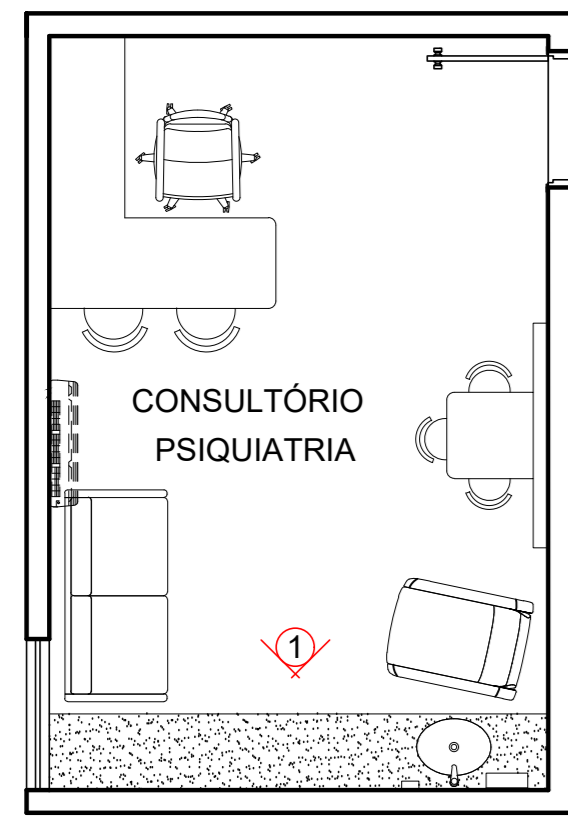

LAYOUT
ESCALA: 1/50

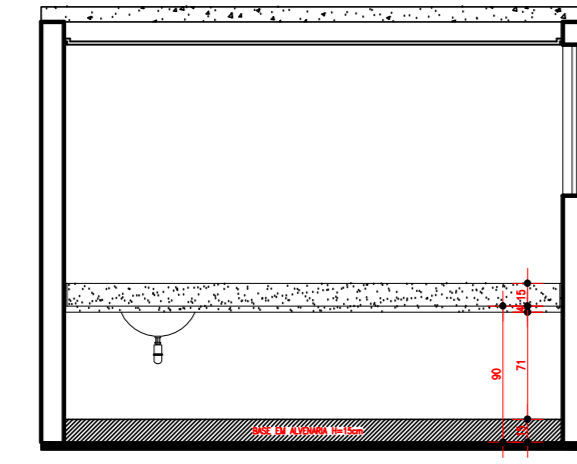

VISTA 1
ESCALA: 1/50

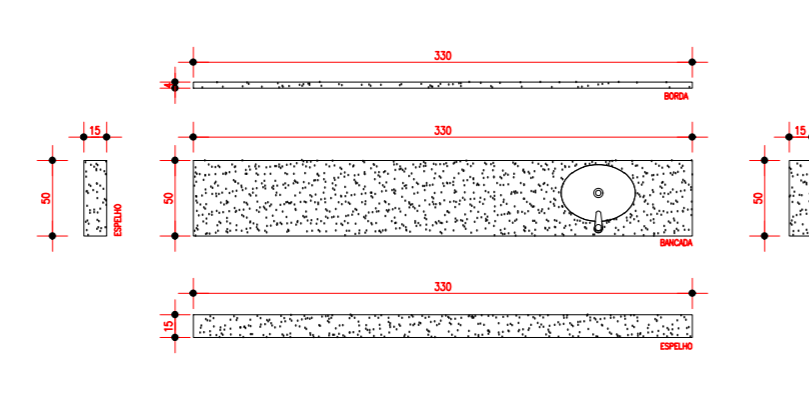

DETALHAMENTO DE BANCADA
ESCALA: 1/50

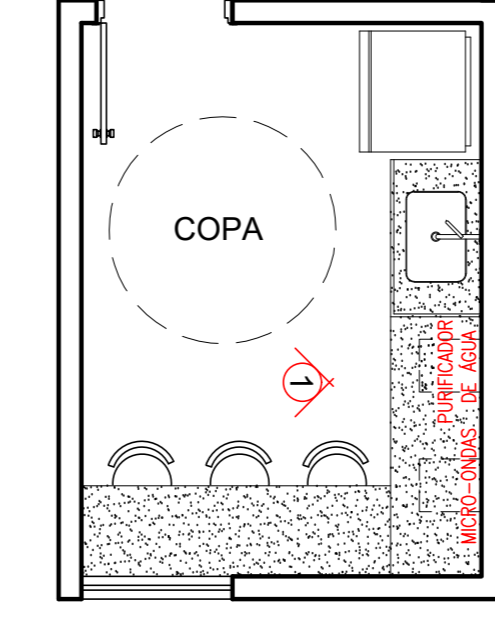

LAYOUT
ESCALA: 1/50

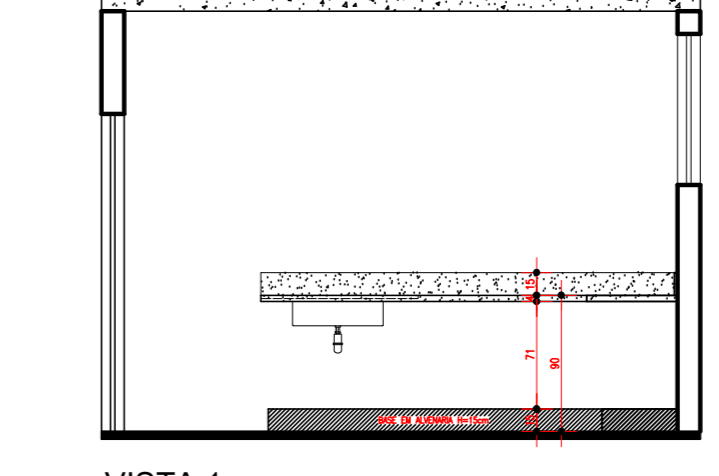

VISTA 1
ESCALA: 1/50

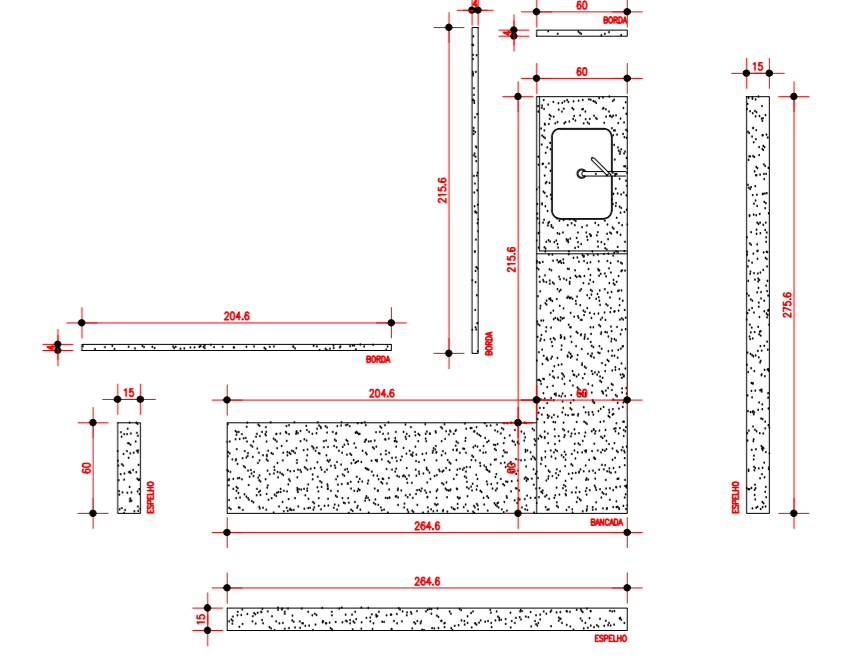

DETALHAMENTO DE BANCADA
ESCALA: 1/50

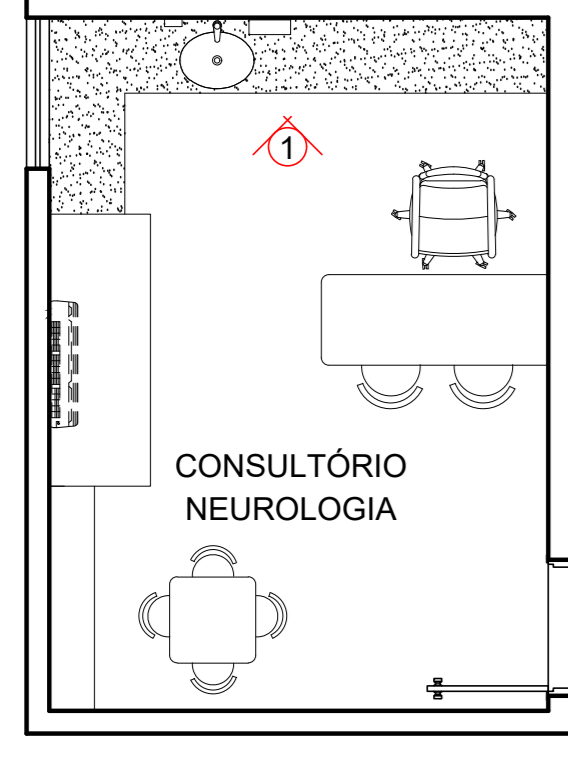

LAYOUT
ESCALA: 1/50

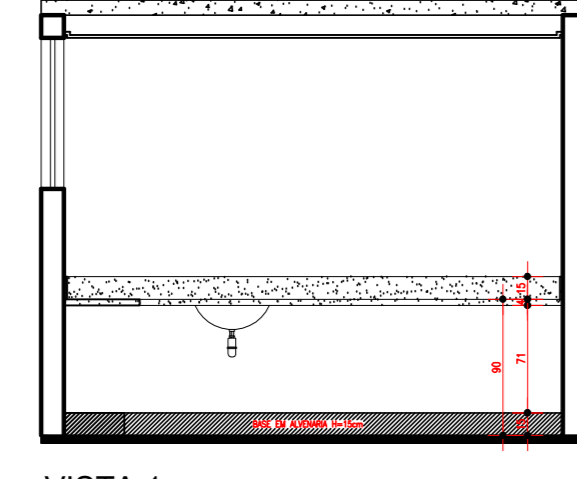

VISTA 1
ESCALA: 1/50

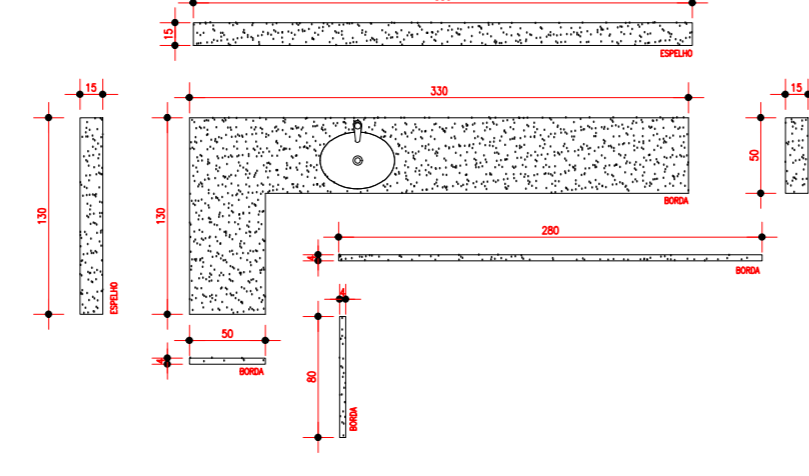

DETALHAMENTO DE BANCADA
ESCALA: 1/50

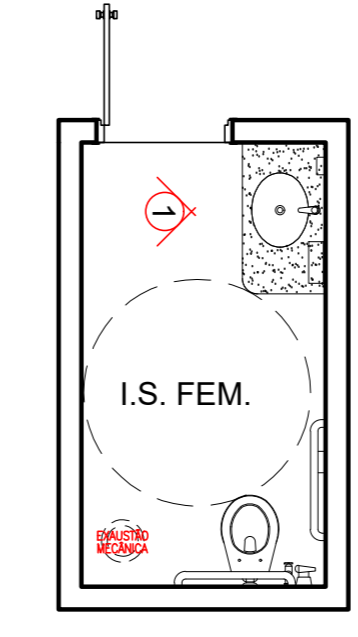

LAYOUT
ESCALA: 1/50

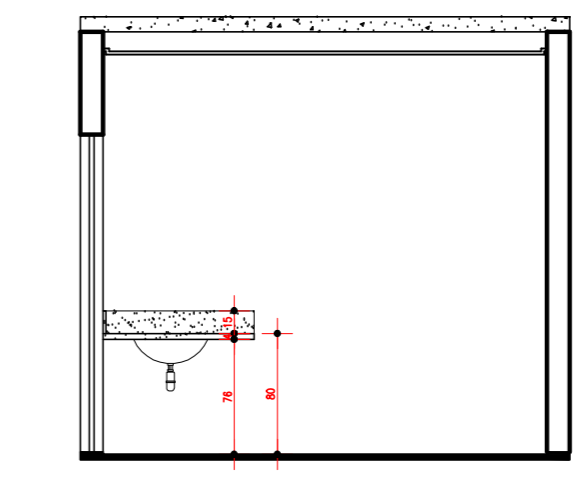

VISTA 1
ESCALA: 1/50

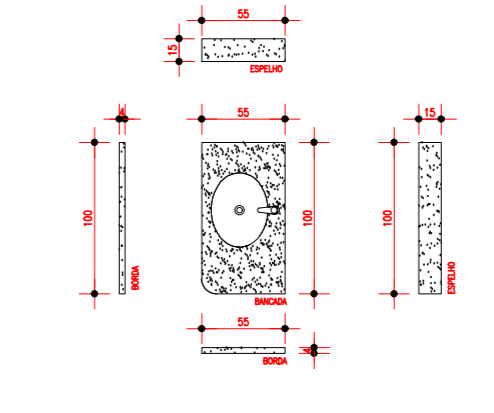

DETALHAMENTO DE BANCADA
ESCALA: 1/50



LAYOUT
ESCALA: 1/50

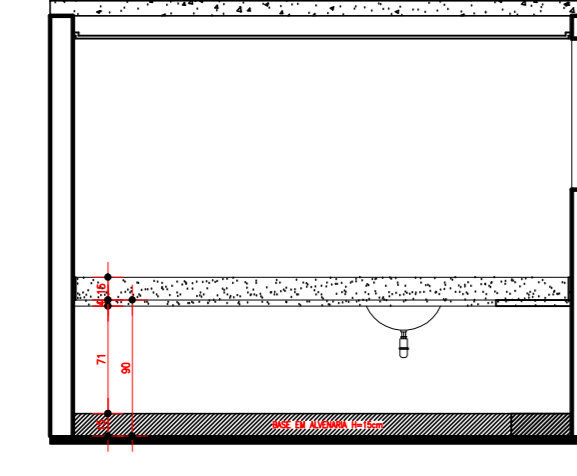

VISTA 1
ESCALA: 1/50

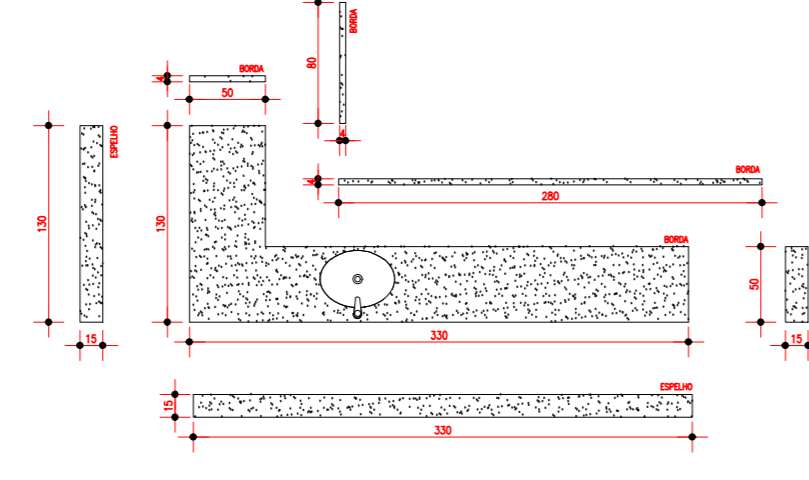

DETALHAMENTO DE BANCADA
ESCALA: 1/50

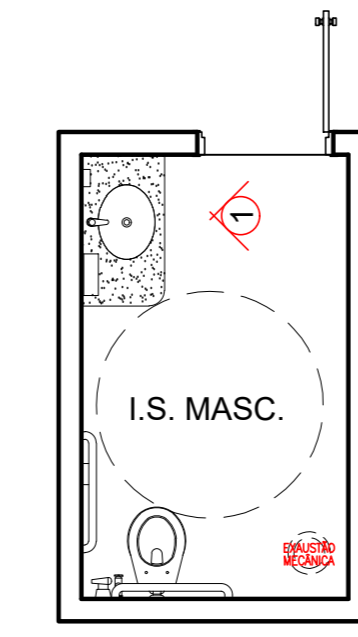

LAYOUT
ESCALA: 1/50

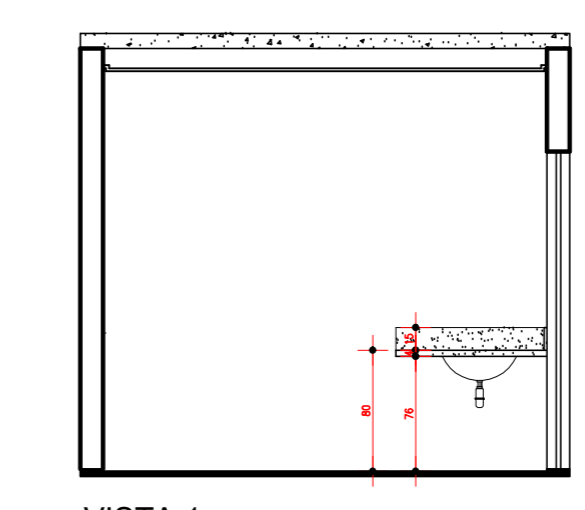

VISTA 1
ESCALA: 1/50

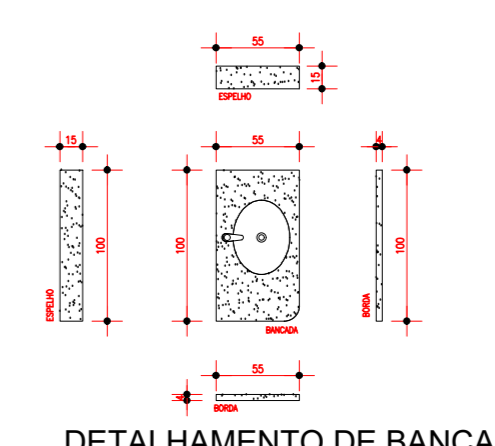

DETALHAMENTO DE BANCADA
ESCALA: 1/50

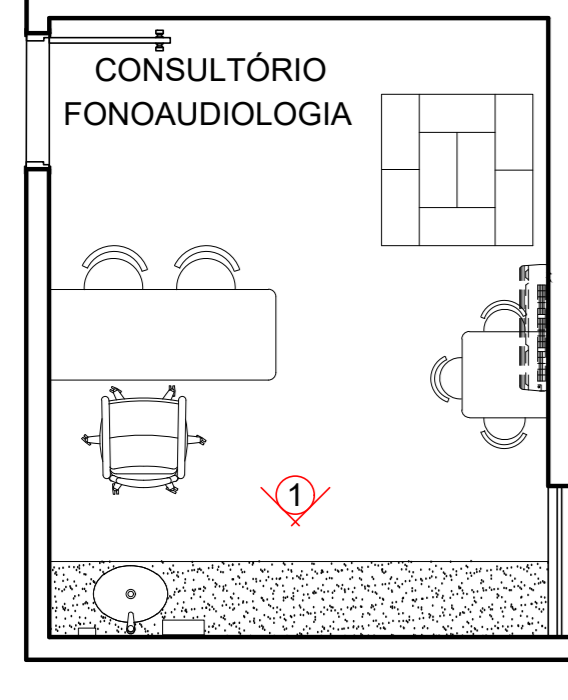

LAYOUT
ESCALA: 1/50

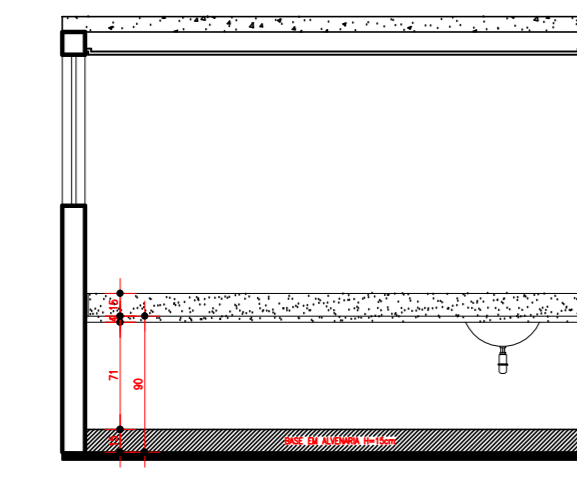

VISTA 1
ESCALA: 1/50

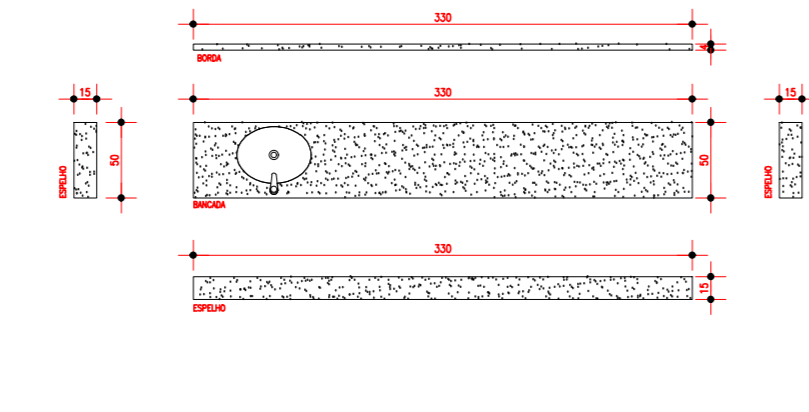

DETALHAMENTO DE BANCADA
ESCALA: 1/50

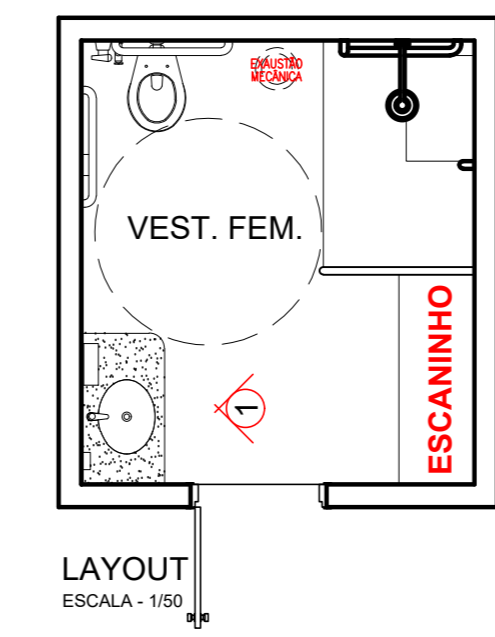

LAYOUT
ESCALA: 1/50

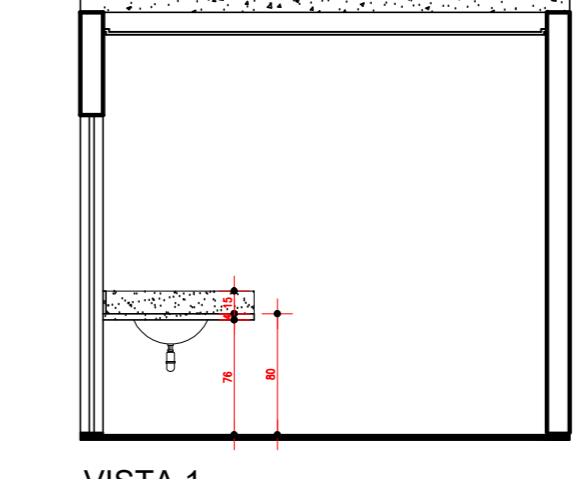

VISTA 1
ESCALA: 1/50

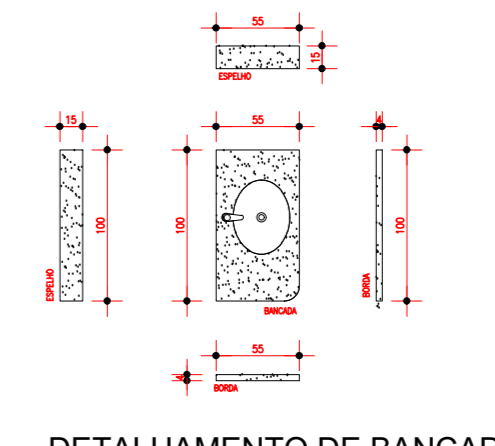

DETALHAMENTO DE BANCADA
ESCALA: 1/50

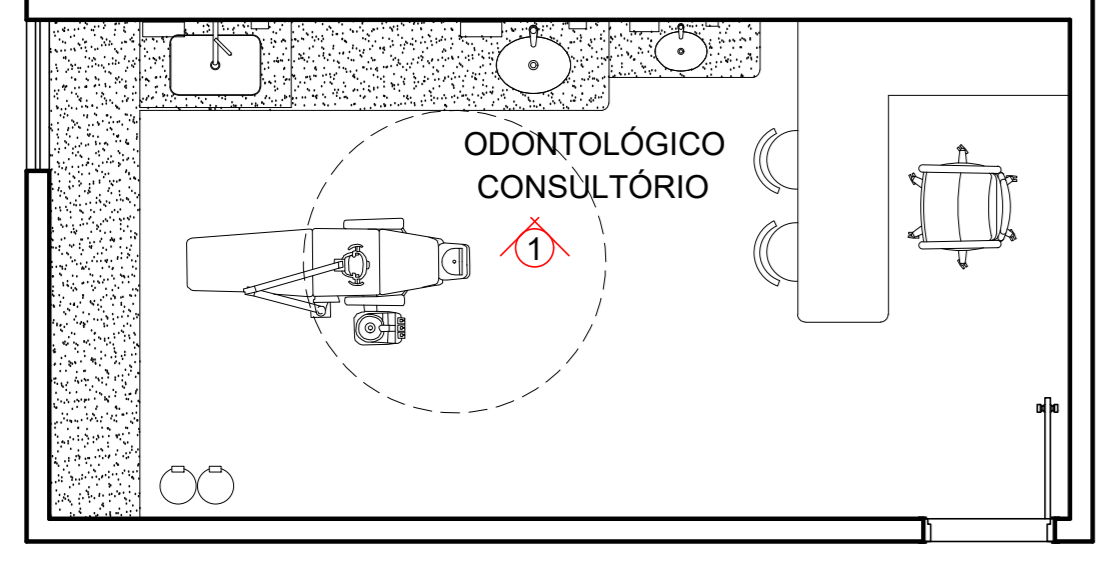

LAYOUT
ESCALA: 1/50

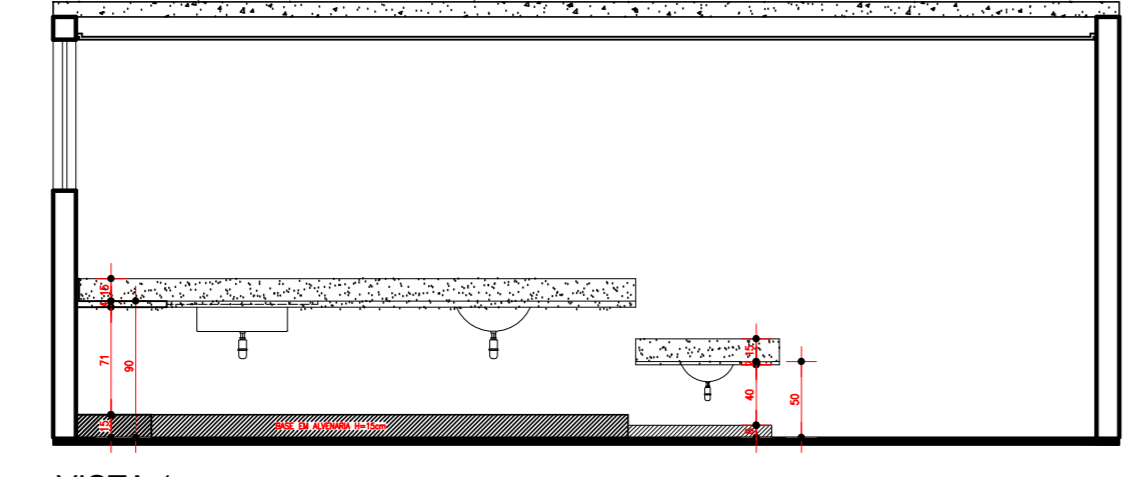

VISTA 1
ESCALA: 1/50

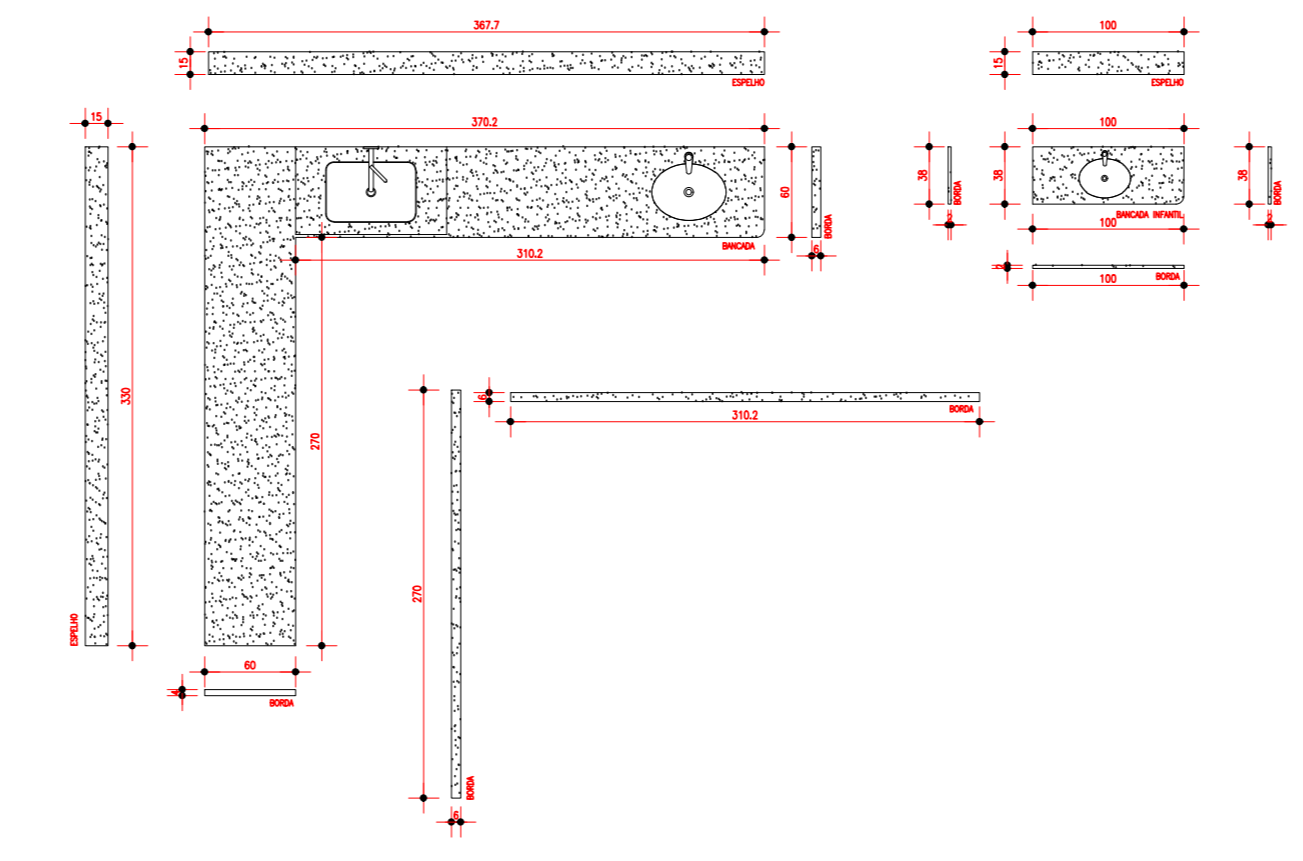

DETALHAMENTO DE BANCADA
ESCALA: 1/50

 <p>Universidade Federal de Uberlândia</p>	
<p>TRABALHO DE CONCLUSÃO DE CURSO I PROJETO ARQUITETÔNICO</p>	
<p>CENTRO DE ATENDIMENTO AO AUTISMO</p>	<p>ÁREAS M²</p>
<p>LOCAL: RUA PEDRO DURINO DA SILVA, ENTRE O N° 1675 E O N° 1795 BAIRRO: LIMABAMA UBERLÂNDIA-MG</p>	<p>TERRENO:.....1899,49M² ÁREA PAVIMENTO TERREO:.....1231,25M² ÁREA PAVIMENTO SUPERIOR:.....99,78M² TOTAL ÁREA CONSTRUIDA:.....1301,33M²</p>
<p>AUTOR PROJETO: YARA BORGES ARAÚJO ORIENTADOR: CARLOS HENRIQUE DIAS HERCABANTE JUNIOR</p>	<p>TAXA DE OCUPAÇÃO:.....63,25% TAXA DE PERMEABILIDADE:.....479,70M² 25,25% COEFICIENTE DE APROVEITAMENTO:.....0,68</p>
<p>TÍTULO: DETALHAMENTO BANCADAS</p>	<p>DATA: SETEMBRO 2022</p>
<p>ESCALA: 1/50</p>	<p>FOLHA: 09/12</p>

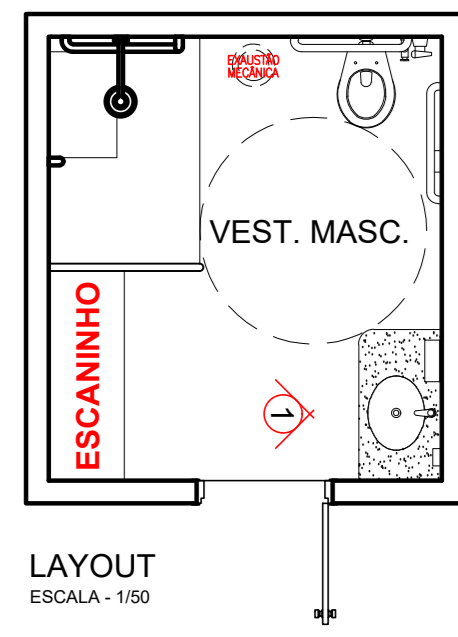

LAYOUT
ESCALA - 1/50

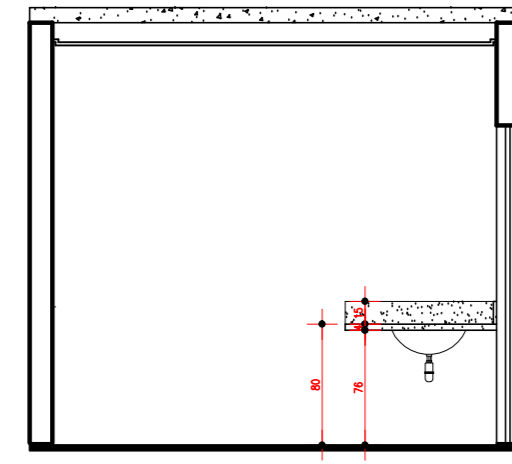

VISTA 1
ESCALA - 1/50

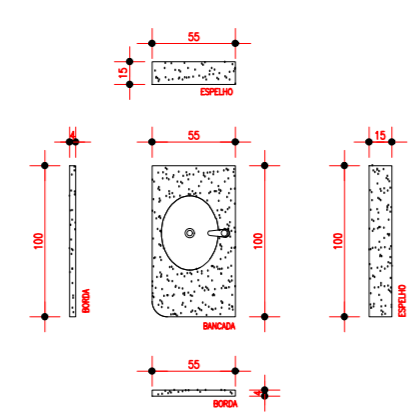

DETALHAMENTO DE BANCADA
ESCALA - 1/50

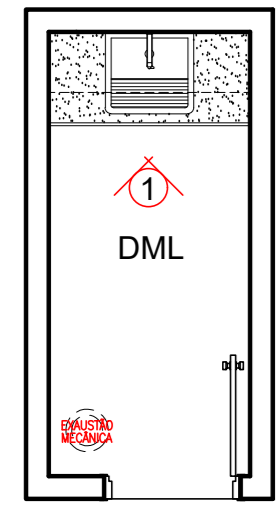

LAYOUT
ESCALA - 1/50

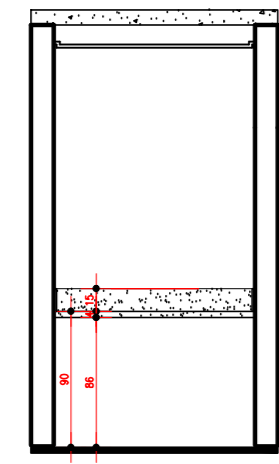

VISTA 1
ESCALA - 1/50

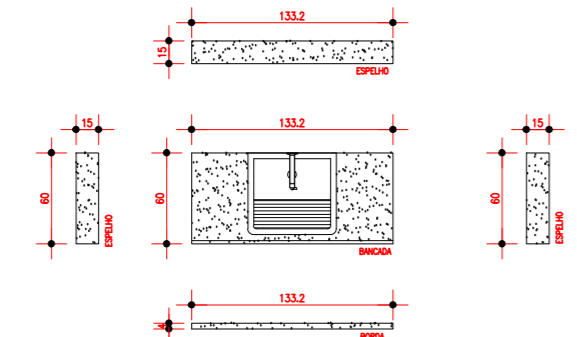

DETALHAMENTO DE BANCADA
ESCALA - 1/50

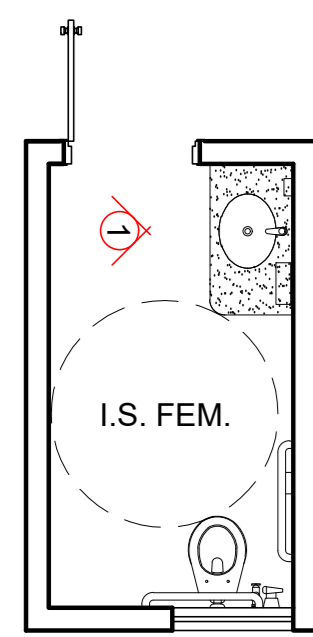

LAYOUT
ESCALA - 1/50

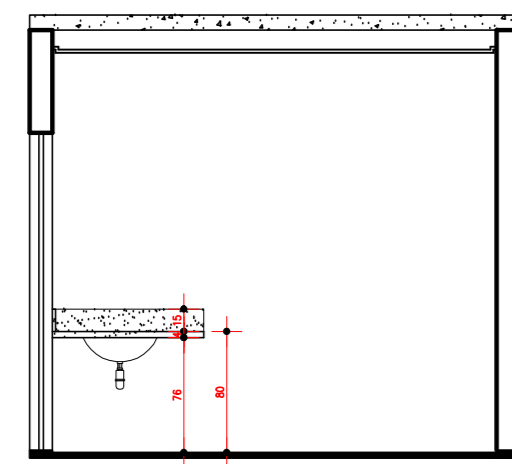

VISTA 1
ESCALA - 1/50

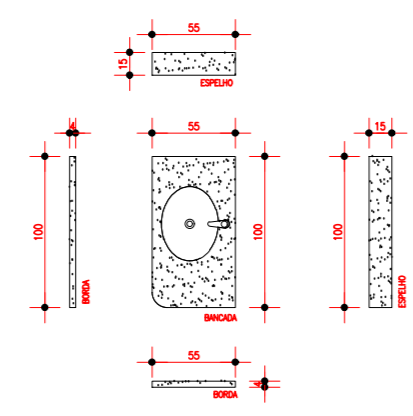

DETALHAMENTO DE BANCADA
ESCALA - 1/50

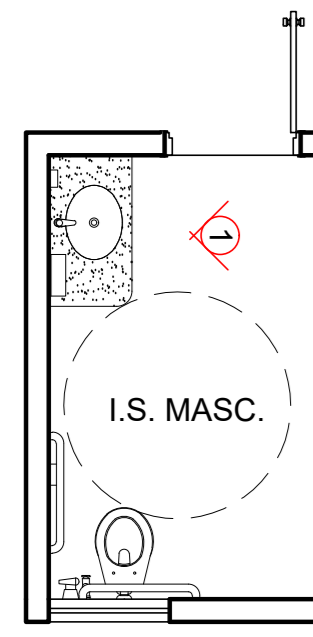

LAYOUT
ESCALA - 1/50

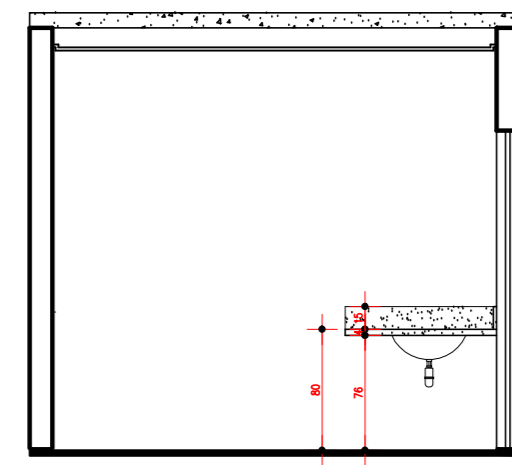

VISTA 1
ESCALA - 1/50

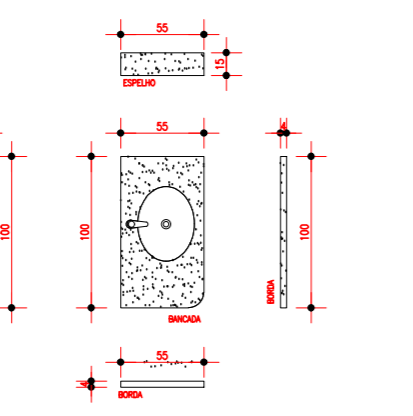

DETALHAMENTO DE BANCADA
ESCALA - 1/50



LAYOUT
ESCALA - 1/50

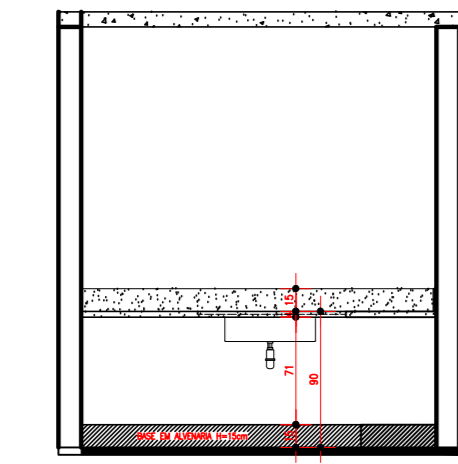

VISTA 1
ESCALA - 1/50

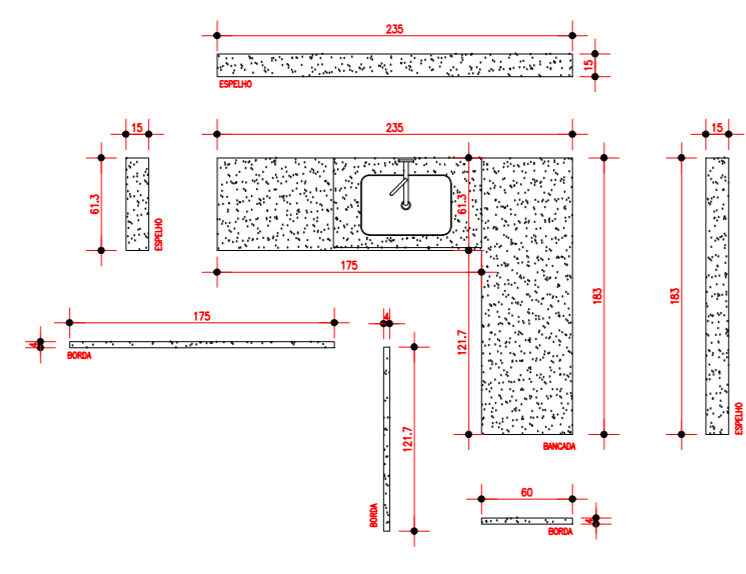

DETALHAMENTO DE BANCADA
ESCALA - 1/50

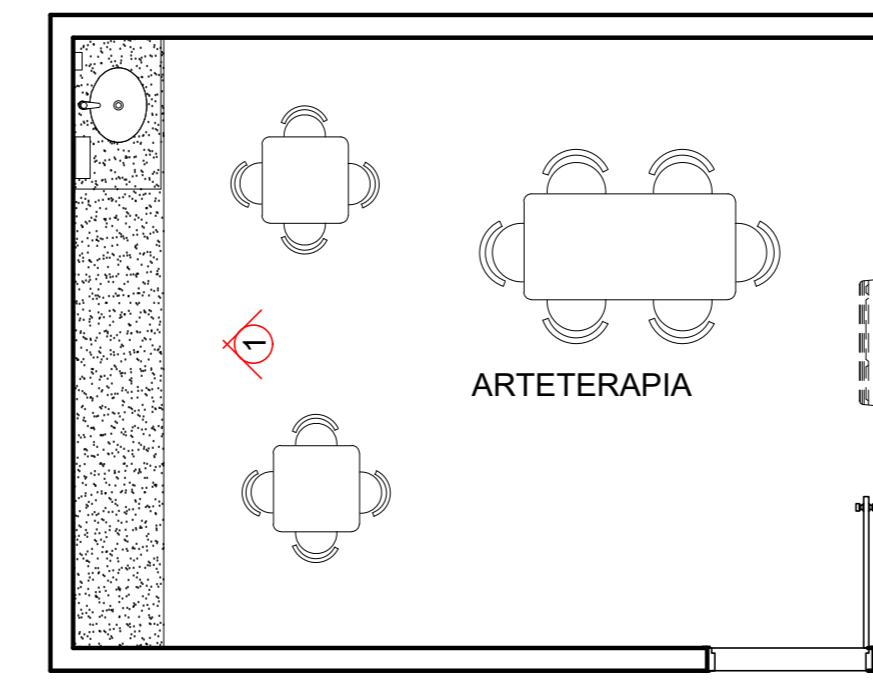

LAYOUT
ESCALA - 1/50

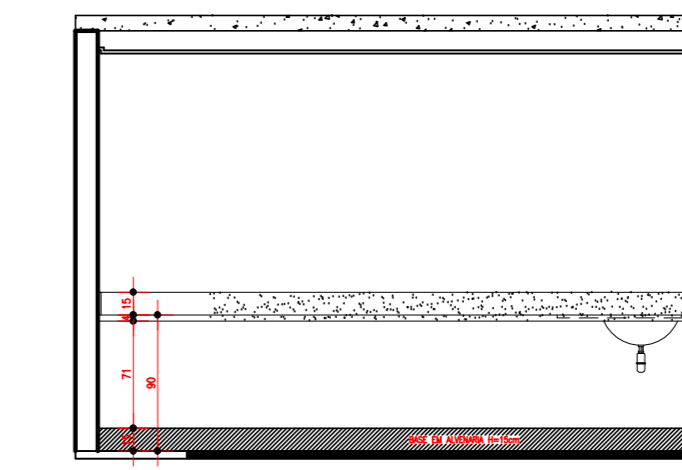

VISTA 1
ESCALA - 1/50

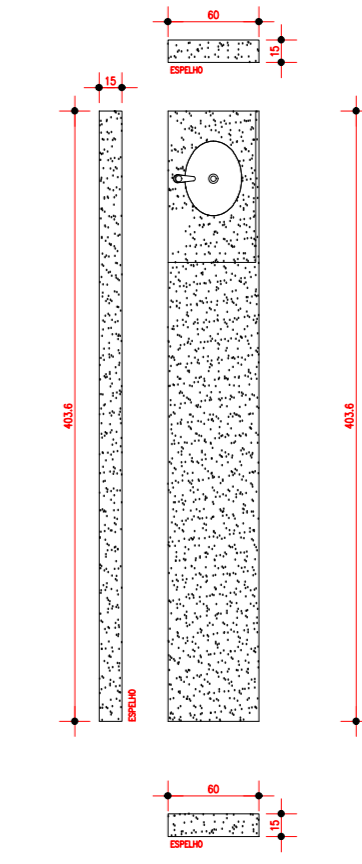

DETALHAMENTO DE BANCADA
ESCALA - 1/50

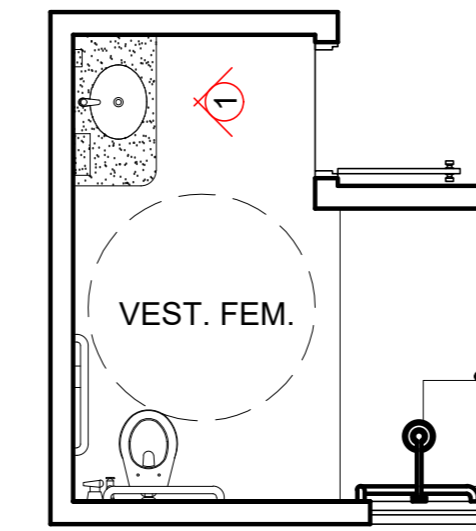

LAYOUT
ESCALA - 1/50

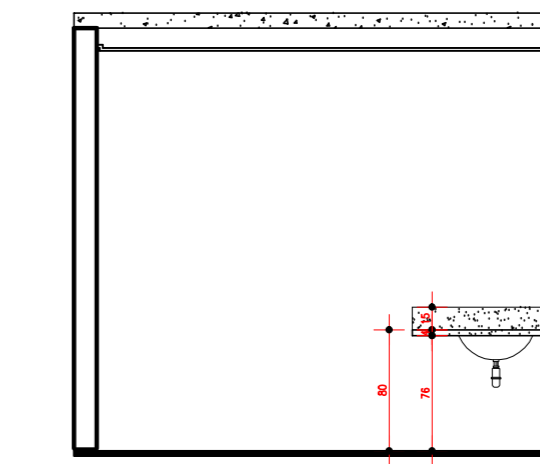

VISTA 1
ESCALA - 1/50

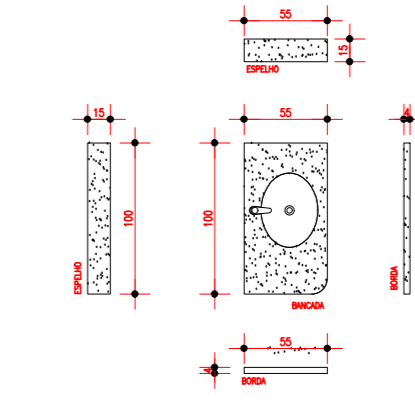

DETALHAMENTO DE BANCADA
ESCALA - 1/50

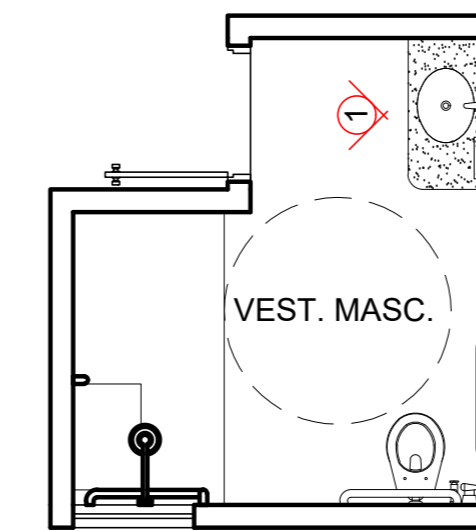

LAYOUT
ESCALA - 1/50

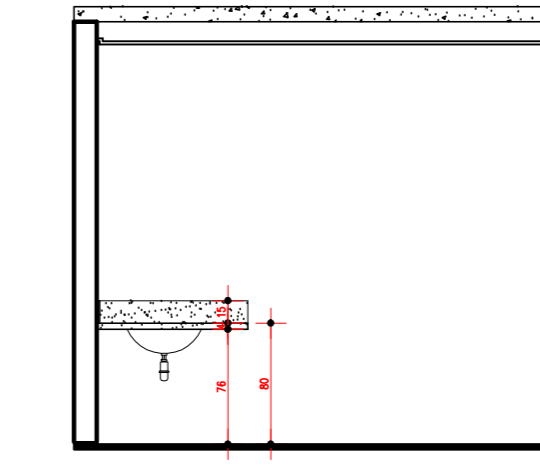

VISTA 1
ESCALA - 1/50

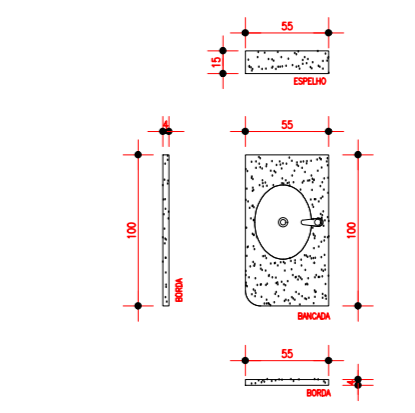

DETALHAMENTO DE BANCADA
ESCALA - 1/50

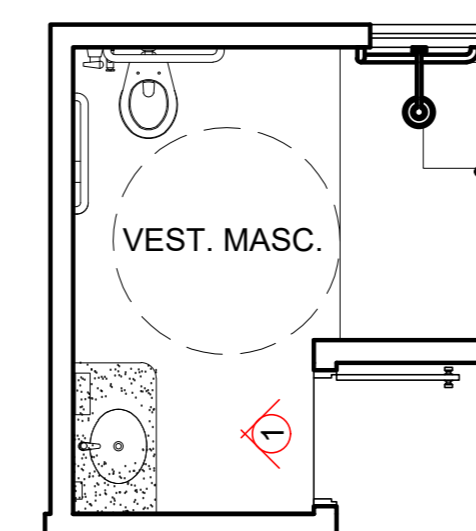

LAYOUT
ESCALA - 1/50

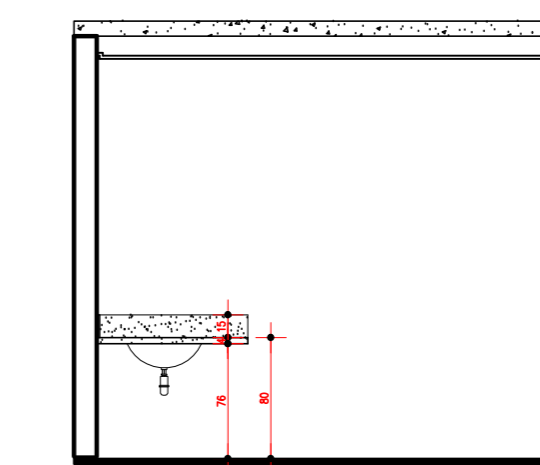

VISTA 1
ESCALA - 1/50

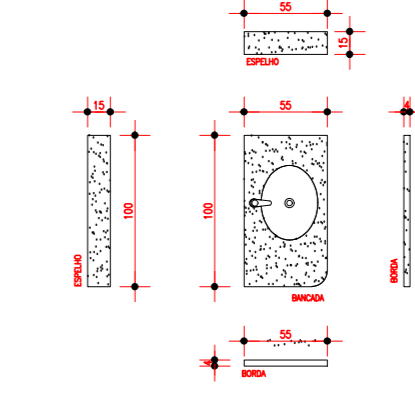

DETALHAMENTO DE BANCADA
ESCALA - 1/50

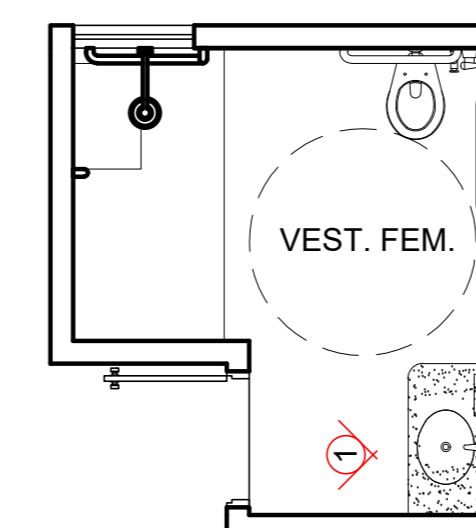

LAYOUT
ESCALA - 1/50

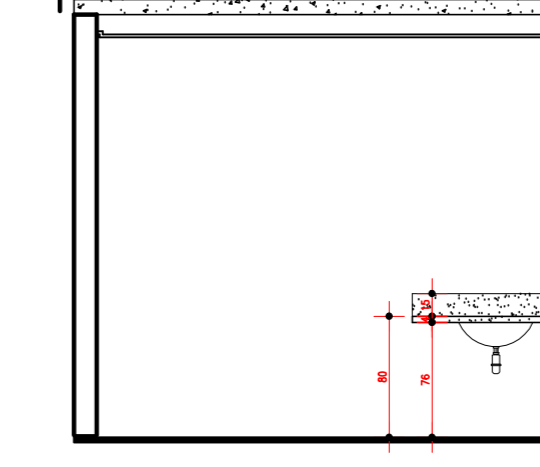

VISTA 1
ESCALA - 1/50

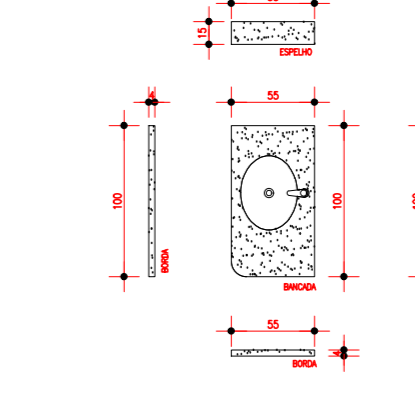

DETALHAMENTO DE BANCADA
ESCALA - 1/50

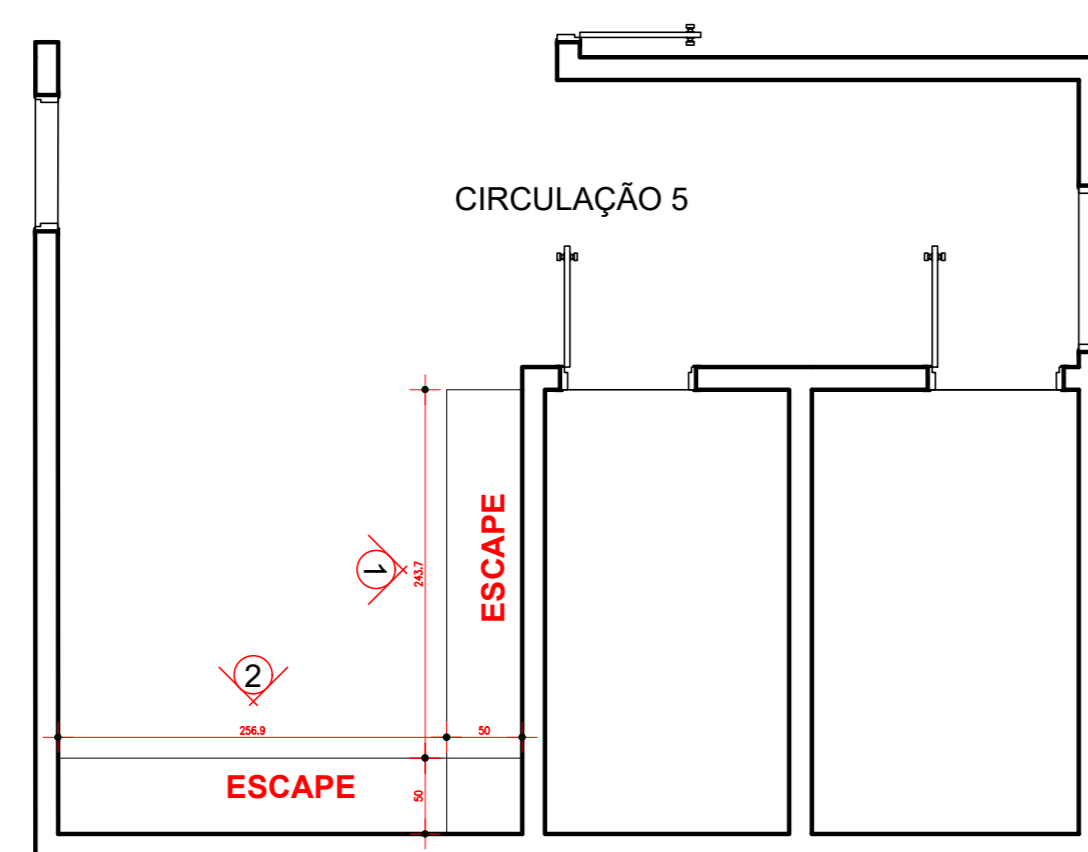

LAYOUT - MARCENARIA
ESCALA - 1/50

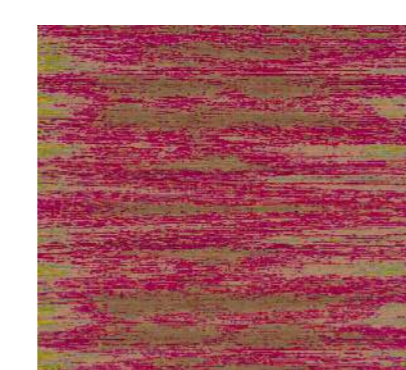

MDF NOCE AMÊNDOA DURATEX

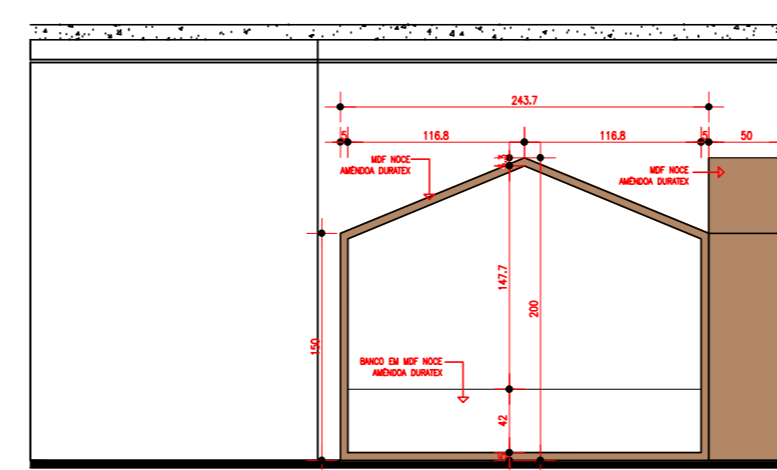

VISTA 1
ESCALA - 1/50

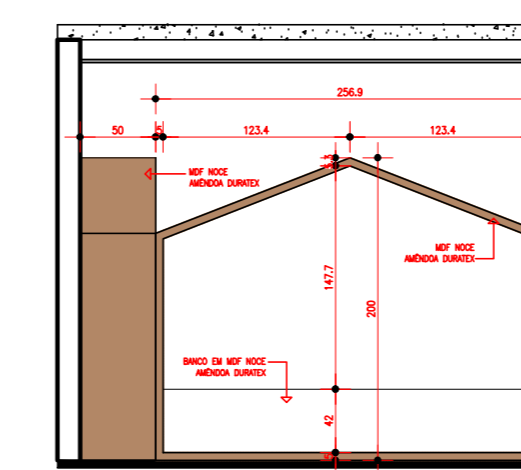

VISTA 2
ESCALA - 1/50



TRABALHO DE CONCLUSÃO DE CURSO I
PROJETO ARQUITETÔNICO

CENTRO DE ATENDIMENTO AO AUTISMO

LOCAL: RUA PEDRO QUIRINO DA SILVA, ENTRE O N° 1675 E O N° 1793
BAIRRO: LIMBUARANA UBERLÂNDIA-MG

AUTOR PROJETO: YARA BORGES ARAÚJO
ORIENTADOR: CARLOS HENRIQUE DIAS HERCABANTE JUNIOR

PROFESSOR RESPONSÁVEL: DETALHAMENTO BANCADAS E MARCENARIA

DATA: SETEMBRO 2022

ÁREAS M²	
TERRENO:	1899,49M²
ÁREA PAVIMENTO TERREO:	1231,25M²
ÁREA PAVIMENTO SUPERIOR:	99,78M²
TOTAL ÁREA CONSTRUÍDA:	1331,03M²
TAXA DE OCUPAÇÃO:	63,25%
TAXA DE PERMEABILIDADE:	479,70M²/25,25%
COEFICIENTE DE APROVEITAMENTO:	0,68



PLANTA DE FORRO E ILUMINAÇÃO - PAVIMENTO TÉRREO
ESCALA: 1/100



PLANTA DE FORRO E ILUMINAÇÃO - PRIMEIRO PAVIMENTO
ESCALA: 1/75

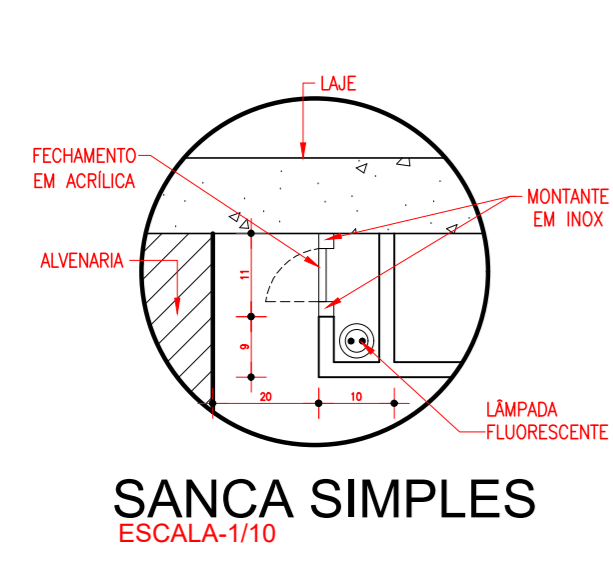

SANCA SIMPLES
ESCALA: 1/10

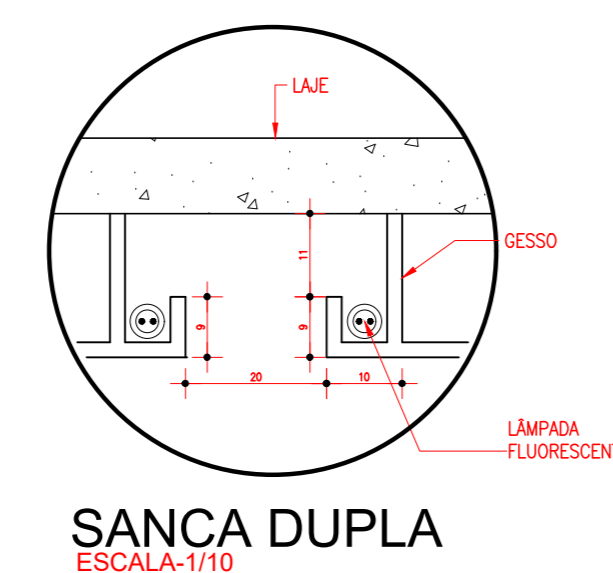

SANCA DUPLA
ESCALA: 1/10

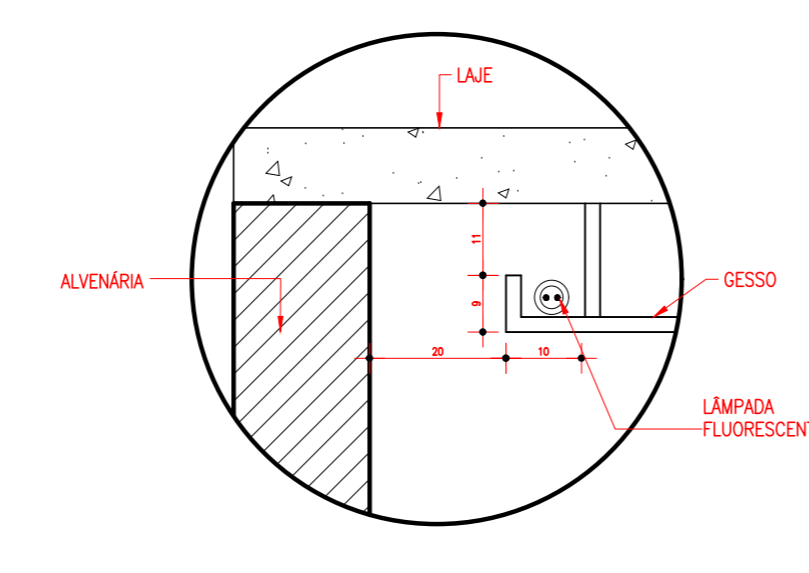

CORTINEIRO ILUMINADO
ESCALA: 1/10

Iluminância por classe de tarefa visual		
Classe	Iluminância	Tipo de atividade
A – Iluminação geral para área usadas ininterruptamente ou com tarefas visuais simples.	20-30-50	Áreas públicas com arredores escuros.
	50-75-100	Orientação simples para permanência curta.
	100-150-200	Recintos não usados para trabalhos contínuos: depósitos
B – Iluminação geral para área de trabalho	200-300-500	Tarefas com requisitos visuais limitados trabalho bruto de maquinário, auditórios.
	500-750-1000	Tarefas com requisitos visuais normais, trabalho média de maquinário, escritórios.
C – Iluminação adicional para tarefas visuais difíceis.	1000-1500-2000	Tarefas com requisitos visuais especiais, gravação manual, inspeção, indústria de roupas.
	2000-3000-5000	Tarefas visuais exatas e prolongadas, eletrônica de tamanho pequeno.
	5000-7500-10000	Tarefas visuais muito exatas, montagem de microeletrônicos.
	10000-15000-20000	Tarefas visuais muito especiais, cirurgia.

TABELA DE ILUMINÂNCIA NOS AMBIENTES

Universidade Federal de Uberlândia

TRABALHO DE CONCLUSÃO DE CURSO I
PROJETO ARQUITETÔNICO

CENTRO DE ATENDIMENTO AO AUTISMO	ÁREAS M ²
LOCAL: RUA PEDRO DURINO DA SILVA, ENTRE O N° 1675 E O N° 1795 BAIRRO: LIMABARANA UBERLÂNDIA-MG	TERRENO:.....1899,49M ² ÁREA PAVIMENTO TÉRREO:.....1201,05M ² ÁREA PAVIMENTO SUPERIOR:.....99,78M ² TOTAL ÁREA CONSTRUÍDA:.....1301,33M ² TAXA DE OCUPAÇÃO:.....63,25% TAXA DE PERMEABILIDADE:.....479,70M ² 25,25% COEFICIENTE DE APROVEITAMENTO:.....0,68
AUTOR PROJETO: YARA BORGES ARAÚJO ORIENTADOR: CARLOS HENRIQUE DIAS HERCIBANTE JUNIOR	DATA: SETEMBRO 2023 ESCALA: 1/1000
11/12	



VISTA RECEPÇÃO



VISTA JARDIM



VISTA SALA COWORKING



VISTA 1 HALL CONSULTÓRIOS



VISTA 2 HALL CONSULTÓRIOS



VISTA IDENTIFICAÇÃO DAS PORTAS DOS CONSULTÓRIOS



VISTA CONSULTÓRIO DE FONOAUDIOLOGIA



VISTA 1 CONSULTÓRIO ODONTOLÓGICO



VISTA 2 CONSULTÓRIO ODONTOLÓGICO



TRABALHO DE CONCLUSÃO DE CURSO I
PROJETO ARQUITETÔNICO

CENTRO DE ATENDIMENTO AO AUTISMO

LOCAL: RUA PEDRO QUIRINO DA SILVA, ENTRE D N° 1675 E D N° 1795
BAIRRO: UHURARAMA UBERLÂNDIA-MG

AUTOR PROJETO: YARA BORGES ARAÚJO
ORIENTADOR: CARLOS MAURÍCIO DUARTE MENDONÇA JUNIOR

DATA: SETEMBRO 2022
ESCALA: INDICADA

ÁREAS M²
TERRENO: 1.899,49M²
ÁREA PAVIMENTO TERREDO: 1301,55M²
ÁREA PAVIMENTO SUPERIOR: 99,78M²
TOTAL ÁREA CONSTRUÍDA: 1301,33M²
TAXA DE OCUPAÇÃO: 68,25%
TAXA DE PERMEABILIDADE: 479,70M²=25,25%
COEFICIENTE DE APROVEITAMENTO: 0,68