

ACABAMENTOS		PORTAS		ABERTURA		MATERIAL	
PISOS E SUPERFÍCIES HORIZONTAIS							
1	Grama Esmeralda (Zoyzia Japônica) premium em placas 40x62,5 cm	P01	3	70x160	Abriu Simples	Aço Galvanizado	
2	Pedra Portuguesa Bege	P02	10	70x195	Abriu Simples	Aço Galvanizado	
3	Pedra Portuguesa Cinza Azulada	P03	19	80x210	Abriu Simples	Alumínio	
4	Substrato de terra com galhos e folhas	P05	8	90x210	Abriu Simples	Alumínio	
5	Espelho D'água	P06	20	110x210	Abriu Dupla	Alumínio, Vidro	
6	Piso Vinílico em Manta Ambiente Stone Beige Porcelana Tarkett	P07	5	140x210	Abriu Dupla	Alumínio, Vidro	
7	Porcelanato Interno Acetinado 60x60 cm Mármore Crema Natural	P08	1	350x240	Correr 4 Folhas	Alumínio, Vidro	
VEDAÇÕES, REVESTIMENTOS E SUPERFÍCIES VERTICAIS							
1	Tijolo Ecológico Aparente	P09	5	80x210	Abriu Simples	Aço Galvanizado	
2	Porcelanato Interno Acetinado 60x60 cm Mármore Crema Natural	P10	4	350x360	Sarfonada	Aço Galvanizado	
3	Paredes Impermeabilizada Pintura com Tinta Especial Hospitalar						
4	Tijolo de Vidro						
JANELAS							
CÓD.	QDE	L x A (cm)	Pelotril	ABERTURA	MATERIAL		
J01	1	80x80	1,10	Fixa	Alumínio, Vidro		
J02	2	100x100	0,60	Vão			
J03	5	100x100	1,10	Veneziana Fixa	Alumínio		
J04	2	100x100	1,80	Veneziana Fixa	Alumínio		
J05	7	100x100	2,10	Veneziana Fixa	Alumínio		
J06	2	100x100	1,80	Veneziana Fixa	Alumínio		
J07	5	100x100	2,50	Veneziana Fixa	Alumínio		
J08	1	100x100	2,50	Veneziana Fixa	Alumínio		
J09	2	100x100	1,80	Veneziana Fixa	Alumínio		
J10	1	130x190	1,10	Fixa	Aço Galvanizado		
J11	1	130x190	0,10	Fixa	Aço Galvanizado		
J12	1	130x190	0,10	Fixa	Aço Galvanizado		
J13	1	130x190	0,60	Fixa	Aço Galvanizado		
J14	1	130x190	0,90	Fixa	Aço Galvanizado		
J15	1	130x190	1,30	Fixa	Aço Galvanizado		
J16	1	160x110	0,50	Vão			
J17	4	210x190	2,00	Fixa	Aço Galvanizado		
J18	1	350x80	1,10	Vão			

TETOS	
1	Forro Mineral Hunter Douglas Apus 62,5x62,5 cm

QUADRO DE ESPÉCIES	
●	Árvore Existente no Terreno Espécie Farinha-seca (Albizia niopoides)
●	Ipê Roxo (Handroanthus impetiginosus)
●	Ipê Amarelo (Handroanthus albus)
●	Ipê Branco (Tabebuia roseo-alba)



IMPLANTAÇÃO TÉRREO Escala: 1:100

TRABALHO CONCLUSÃO DE CURSO II (TCC II)		PROJETO	
Subsolo	283,70 m ²	Centro de Tratamento e Acolhimento de Animais Silvestres em Sertãozinho/SP	
Térreo	855,46 m ²	Rua Sebastião São Machado, nº 23 Sertãozinho, São Paulo, Brasil	
Instalações Veterinárias	960,46 m ²	ZONA ZM2	
Total Área Construída	1244,16 m ²	DISCENTE Beatriz Vasconcelos Gonçalves Matrícula 1171ARQ008	
Área do Terreno	4681,33 m ²	ORIENTADOR Luiz Carlos de Laurentiz	
Taxa de Ocupação	26,57%	ESCALA 1:1, 1:100	DATA 01/09/2022
C. de Aproveitamento	0,20	CONTEÚDO IMPLANTAÇÃO NÍVEL +1,50	
Taxa de Permeabilidade	45,39%	DIMENSÃO DA FOLHA AO	FOLHA 1

ACABAMENTOS		PORTAS		ABERTURA		MATERIAL	
PISOS E SUPERFÍCIES HORIZONTAIS							
1	Grama Esmeralda (Zoyzia Japônica) premium em placas 40x62,5 cm	P01	3	70x160	Abriç Simples	Aço Galvanizado	
2	Pedra Portuguesa Bege	P02	10	70x195	Abriç Simples	Aço Galvanizado	
3	Pedra Portuguesa Cinza Azulada	P03	19	80x210	Abriç Simples	Alumínio	
4	Substrato de terra com galhos e folhas	P05	8	90x210	Abriç Simples	Alumínio	
5	Espelho D'água	P06	20	110x210	Abriç Dupla	Alumínio, Vidro	
6	Piso Vinílico em Manta Ambiente Stone Beige Porcelana Tarkett	P07	5	140x210	Abriç Dupla	Alumínio, Vidro	
7	Porcelanato Interno Acetinado 60x60 cm Mármore Crema Natural	P08	1	350x240	Correr 4 Folhas	Alumínio, Vidro	
VEDAÇÕES, REVESTIMENTOS E SUPERFÍCIES VERTICAIS							
1	Tijolo Ecológico Aparente	P09	5	80x210	Abriç Simples	Aço Galvanizado	
2	Porcelanato Interno Acetinado 60x60 cm Mármore Crema Natural	P10	4	350x350	Sarfonada	Aço Galvanizado	
3	Parede Impermeabilizada Pintura com Tinta Especial Hospitalar						
4	Tijolo de Vidro						
JANELAS							
CÓD.	QDE	L X A (cm)	Peltoril	ABERTURA	MATERIAL		
J01	1	80x80	1,10	Fixa	Alumínio, Vidro		
J02	2	100x100	0,60	Vão			
J03	5	100x100	1,10	Veneziana Fixa	Alumínio		
J04	2	100x100	1,80	Veneziana Fixa	Alumínio		
J05	7	100x100	2,10	Veneziana Fixa	Alumínio		
J06	2	100x100	1,80	Veneziana Fixa	Alumínio		
J07	5	100x100	2,50	Veneziana Fixa	Alumínio		
J08	1	100x100	2,50	Veneziana Fixa	Alumínio		
J09	2	100x100	1,80	Veneziana Fixa	Alumínio		
J10	1	130x190	1,10	Fixa	Aço Galvanizado		
J11	1	130x190	0,40	Fixa	Aço Galvanizado		
J12	1	130x190	0,10	Fixa	Aço Galvanizado		
J13	1	130x190	0,60	Fixa	Aço Galvanizado		
J14	1	130x190	0,90	Fixa	Aço Galvanizado		
J15	1	130x190	1,30	Fixa	Aço Galvanizado		
J16	1	160x110	0,50	Vão			
J17	4	210x190	2,00	Fixa	Aço Galvanizado		
J18	1	350x80	1,10	Vão			

TETOS		QUADRO DE ESPÉCIES	
1	Forro Mineral Hunter Douglas Apus 62,5x62,5 cm	1	Árvore Existente no Terreno Espécie Farinha-seca (Albizia niopoides)
		2	Ipê Roxo (Handroanthus impetiginosus)
		3	Ipê Amarelo (Handroanthus albus)
		4	Ipê Branco (Tabebuia roseo-alba)

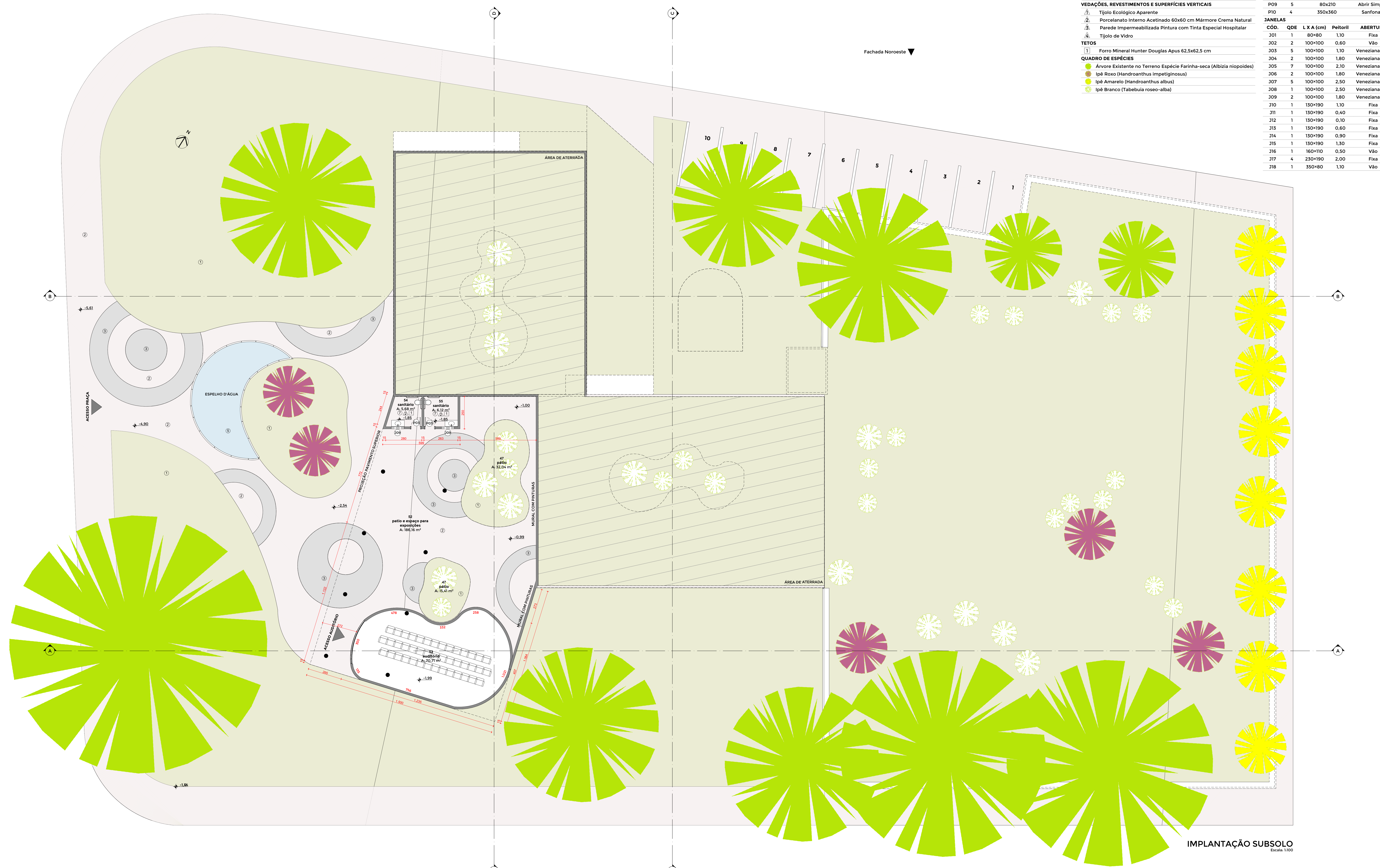

IMPLANTAÇÃO SUBSOLO
Escala: 1/100

TRABALHO CONCLUSÃO DE CURSO II (TCC II)		PROJETO		Centro de Tratamento e Acolhimento de Animais Silvestres em Sertãozinho/SP	
Subsolo		ENDEREÇO		Rua Sebastião São Machado, nº 23 Sertãozinho, São Paulo, Brasil	
Térreo		ZONA		ZM2	
Instalações Veterinárias		DISCENTE		Beatriz Vasconcelos Gonçalves Matrícula 1171ARQ008	
Total Área Construída		ORIENTADOR		Luiz Carlos de Laurentiz	
Área do Terreno		ESCALA		1:1, 1/100	
Taxa de Ocupação		DATA		01/09/2022	
C. de Aproveitamento		CONTEÚDO		DIMENSÃO DA FOLHA	
Taxa de Permeabilidade		SUBSOLO		AO	
				2	

ACABAMENTOS		PORTAS		ABERTURA		MATERIAL	
PISOS E SUPERFÍCIES HORIZONTAIS							
1	Grama Esmeralda (Zoyzia Japônica) premium em placas 40x62,5 cm	P01	3	70x160	Abriç. Simples	Aço Galvanizado	
2	Pedra Portuguesa Bege	P02	10	70x195	Abriç. Simples	Aço Galvanizado	
3	Pedra Portuguesa Cinza Azulada	P03	19	80x210	Abriç. Simples	Alumínio	
4	Substrato de terra com galhos e folhas	P05	8	90x210	Abriç. Simples	Alumínio	
5	Espelho D'água	P06	20	110x210	Abriç. Dupla	Alumínio, Vidro	
6	Piso Vinílico em Manta Ambiente Stone Beige Porcelana Tarkett	P07	5	140x210	Abriç. Dupla	Alumínio, Vidro	
7	Porcelanato Interno Acetinado 60x60 cm Mármore Crema Natural	P08	1	350x240	Correr 4 Folhas	Alumínio, Vidro	
VEDAÇÕES, REVESTIMENTOS E SUPERFÍCIES VERTICAIS							
1	Tijolo Ecológico Aparente	P09	5	80x210	Abriç. Simples	Aço Galvanizado	
2	Porcelanato Interno Acetinado 60x60 cm Mármore Crema Natural	P10	4	350x360	Sarfenada	Aço Galvanizado	
3	Parade Impermeabilizada Pintura com Tinta Especial Hospitalar						
4	Tijolo de Vidro						
JANELAS							
CÓD.	QDE	L x A (cm)	Pelotril	ABERTURA	MATERIAL		
J01	1	80x80	1,10	Fixa	Alumínio, Vidro		
J02	2	100x100	0,60	Vão			
J03	5	100x100	1,10	Veneziana Fixa	Alumínio		
J04	2	100x100	1,80	Veneziana Fixa	Alumínio		
J05	7	100x100	2,10	Veneziana Fixa	Alumínio		
J06	2	100x100	1,80	Veneziana Fixa	Alumínio		
J07	5	100x100	2,50	Veneziana Fixa	Alumínio		
J08	1	100x100	2,50	Veneziana Fixa	Alumínio		
J09	2	100x100	1,80	Veneziana Fixa	Alumínio		
J10	1	130x190	1,10	Fixa	Aço Galvanizado		
J11	1	130x190	0,40	Fixa	Aço Galvanizado		
J12	1	130x190	0,10	Fixa	Aço Galvanizado		
J13	1	130x190	0,60	Fixa	Aço Galvanizado		
J14	1	130x190	0,90	Fixa	Aço Galvanizado		
J15	1	130x190	1,30	Fixa	Aço Galvanizado		
J16	1	160x110	0,50	Vão			
J17	4	210x190	2,00	Fixa	Aço Galvanizado		
J18	1	350x80	1,10	Vão			

TETOS	
1	Forro Mineral Hunter Douglas Apus 62,5x62,5 cm

QUADRO DE ESPÉCIES	
●	Árvore Existente no Terreno Espécie Farinha-seca (Albizia niopoides)
●	Ipê Roxo (Handroanthus impetiginosus)
●	Ipê Amarelo (Handroanthus albus)
●	Ipê Branco (Tabebuia roseo-alba)

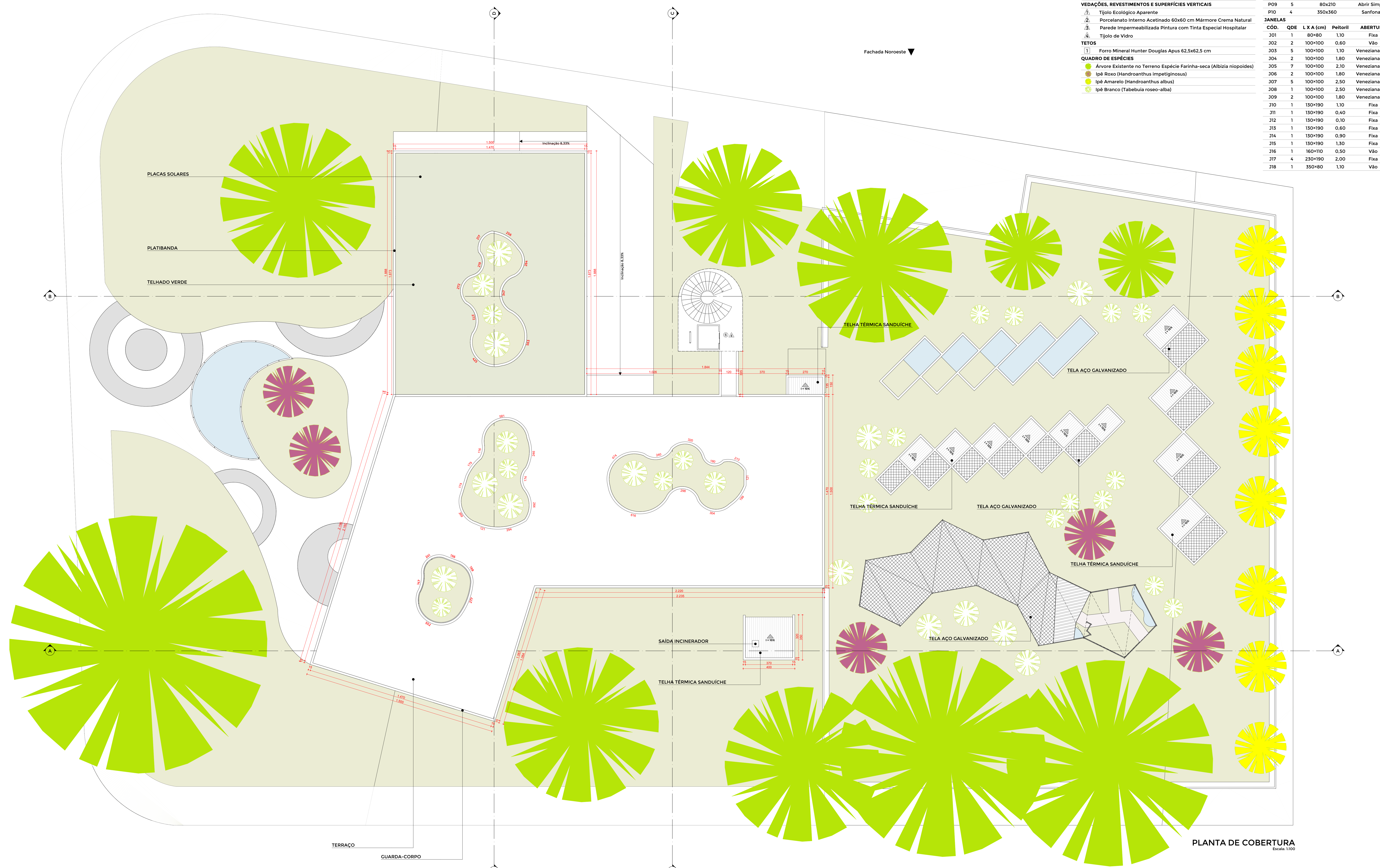

PLANTA DE COBERTURA
Escala: 1:100

TRABALHO CONCLUSÃO DE CURSO II (TCC II)		PROJETO	
Centro de Tratamento e Acolhimento de Animais Silvestres em Sertãozinho/SP		Rua Sebastião São Machado, nº 23 Sertãozinho, São Paulo, Brasil	
ZONA		ZM2	
DISCENTE		Beatriz Vasconcelos Gonçalves Matrícula 1171ARQ008	
ORIENTADOR		Luz Carlos de Laurentiz	
CONTEÚDO		ESCALA	DATA
PLANTA DE COBERTURA		1:100, 1:1	01/09/2022
DIMENSÃO DA FOLHA		FOLHA	
AO		3	

Subsolo	283,70 m²
Térreo	853,46 m²
Instalações Veterinárias	960,46 m²
Total Área Construída	1244,16 m²
Área do Terreno	4681,33 m²
Taxa de Ocupação	26,57%
C. de Aproveitamento	0,20
Taxa de Permeabilidade	45,39%

ACABAMENTOS		PORTAS				
PISOS E SUPERFÍCIES HORIZONTAIS						
①	Grama Esmeralda (Zozzia Japônica) premium em placas 40x62,5 cm	P01	3	70x160	Abrir Simples Aço Galvanizado	
②	Pedra Portuguesa Bege	P02	10	70x195	Abrir Simples Aço Galvanizado	
③	Pedra Portuguesa Cinza Azulada	P03	19	80x210	Abrir Simples Alumínio	
④	Substrato de terra com galhos e folhas	P05	8	90x210	Abrir Simples Alumínio	
⑤	Espelho D'água	P06	20	110x210	Abrir Dupla Alumínio, Vidro	
⑥	Piso Vinílico em Manta Ambiente Stone Beige Porcelana Tarkett	P07	5	140x210	Abrir Dupla Alumínio, Vidro	
⑦	Porcelanato Interno Acetinado 60x60 cm Mármore Crema Natural	P08	1	350x240	Correr 4 Folhas Alumínio, Vidro	
VEDAÇÕES, REVESTIMENTOS E SUPERFÍCIES VERTICAIS						
1	Tijolo Ecológico Aparente	P09	5	80x210	Abrir Simples Aço Galvanizado	
2	Porcelanato Interno Acetinado 60x60 cm Mármore Crema Natural	P10	4	350x360	Sarfonada Aço Galvanizado	
3	Parade Impermeabilizada Pintura com Tinta Especial Hospitalar	JANELAS				
4	Tijolo de Vidro	CÓD.	QDE	L x A (cm)	Pelotril	
TETOS						
1	Forro Mineral Hunter Douglas Apus 62,5x62,5 cm	J01	1	80x80	1,10	Fixa Alumínio, Vidro
QUADRO DE ESPÉCIES						
●	Árvore Existente no Terreno Espécie Farinha-seca (Albizia niopoides)	J02	2	100x100	0,60	Vão
●	Ipê Roxo (Handroanthus impetiginosus)	J03	5	100x100	1,10	Veneziana Fixa Alumínio
●	Ipê Amarelo (Handroanthus albus)	J04	2	100x100	1,80	Veneziana Fixa Alumínio
●	Ipê Branco (Tabebuia roseo-alba)	J05	7	100x100	2,10	Veneziana Fixa Alumínio
		J06	2	100x100	1,80	Veneziana Fixa Alumínio
		J07	5	100x100	2,50	Veneziana Fixa Alumínio
		J08	1	100x100	2,50	Veneziana Fixa Alumínio
		J09	2	100x100	1,80	Veneziana Fixa Alumínio
		J10	1	130x190	1,10	Fixa Aço Galvanizado
		J11	1	130x190	0,40	Fixa Aço Galvanizado
		J12	1	130x190	0,10	Fixa Aço Galvanizado
		J13	1	130x190	0,60	Fixa Aço Galvanizado
		J14	1	130x190	0,90	Fixa Aço Galvanizado
		J15	1	130x190	1,30	Fixa Aço Galvanizado
		J16	1	160x110	0,50	Vão
		J17	4	230x190	2,00	Fixa Aço Galvanizado
		J18	1	350x80	1,10	Vão

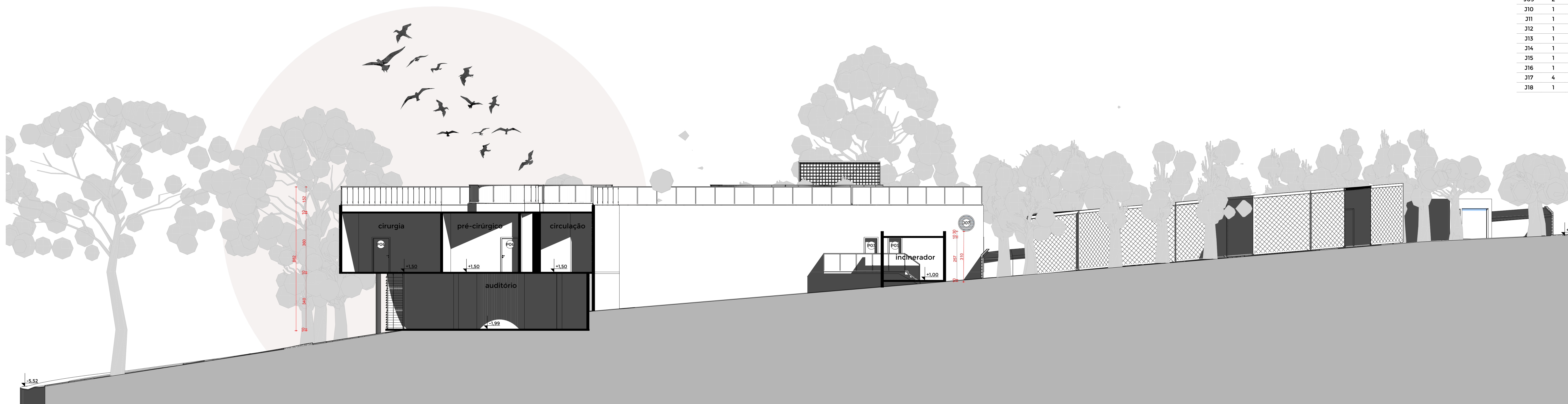

CORTE AA
Escala: 1/100

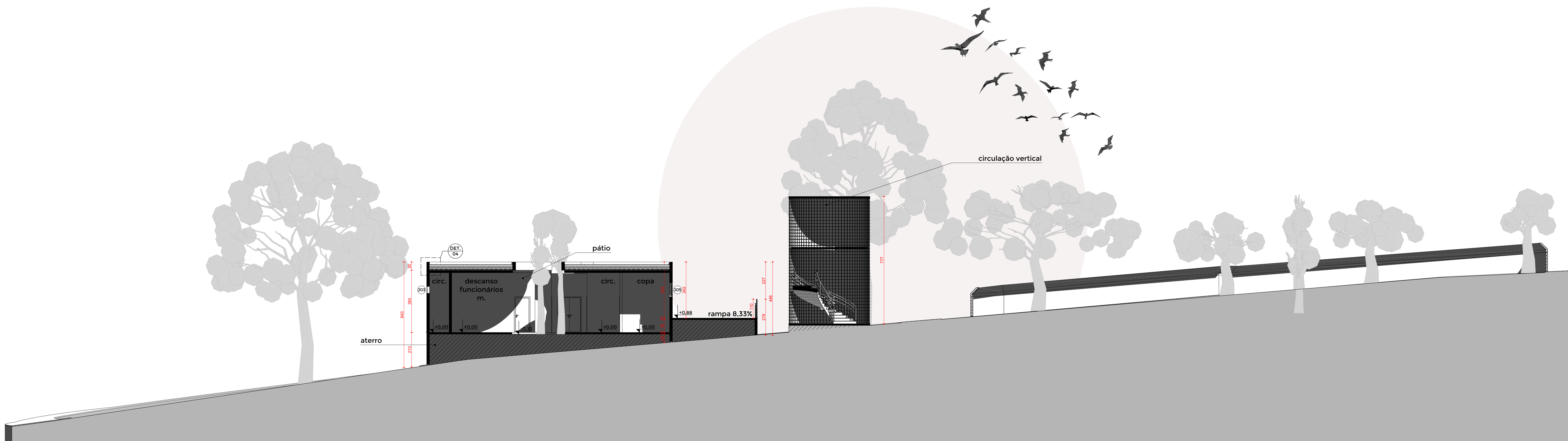

CORTE BB
Escala: 1/100

TRABALHO CONCLUSÃO DE CURSO II (TCC II)		PROJETO	
Subsolo	283,70 m ²	Centro de Tratamento e Acolhimento de Animais Silvestres em Sertãozinho/SP	
Térreo	853,46 m ²	ENDEREÇO	ZONA
Instalações Veterinárias	960,46 m ²	Rua Sebastião São Machado, n.º 23 Sertãozinho, São Paulo, Brasil	ZM2
Total Área Construída	1244,16 m ²	DISCENTE	ORIENTADOR
Área do Terreno	4681,33 m ²	Beatriz Vasconcelos Gonçalves Matrícula 11771ARQ008	Luiz Carlos de Laurentiz
Taxa de Ocupação	26,57%	CONTEÚDO	ESCALA
C. de Aproveitamento	0,20	CORTE AA E CORTE BB	1:100, 1:1
Taxa de Permeabilidade	45,33%		DATA
			01/09/2022
			DIMENSÃO DA FOLHA
			AO
			FOLHA
			4

ACABAMENTOS						
PISOS E SUPERFÍCIES HORIZONTAIS						
①	Grama Esmeralda (Zoyzia Japônica) premium em placas 40x62,5 cm					
②	Pedra Portuguesa Bege					
③	Pedra Portuguesa Cinza Azulada					
④	Substrato de terra com galhos e folhas					
⑤	Espelho D'água					
⑥	Piso Vinílico em Manta Ambiente Stone Beige Porcelana Tarkett					
⑦	Porcelanato Interno Acetinado 60x60 cm Mármore Crema Natural					
VEDAÇÕES, REVESTIMENTOS E SUPERFÍCIES VERTICAIS						
1	Tijolo Ecológico Aparente					
2	Porcelanato Interno Acetinado 60x60 cm Mármore Crema Natural					
3	Parede Impermeabilizada Pintura com Tinta Especial Hospitalar					
4	Tijolo de Vidro					
TETOS						
1	Forro Mineral Hunter Douglas Apus 62,5x62,5 cm					
QUADRO DE ESPÉCIES						
●	Árvore Existente no Terreno Espécie Farinha-seca (Albizia niopoides)					
●	Ipê Roxo (Handroanthus impetiginosus)					
●	Ipê Amarelo (Handroanthus albus)					
●	Ipê Branco (Tabebuia roseo-alba)					

PORTAS						
CÓD.	QDE	L x A (cm)	ABERTURA	MATERIAL		
P01	3	70x160	Abrir Simples	Aço Galvanizado		
P02	10	70x195	Abrir Simples	Aço Galvanizado		
P03	19	80x210	Abrir Simples	Alumínio		
P05	8	90x210	Abrir Simples	Alumínio		
P06	20	110x210	Abrir Dupla	Alumínio, Vidro		
P07	5	140x210	Abrir Dupla	Alumínio, Vidro		
P08	1	350x240	Correr 4 Folhas	Alumínio, Vidro		
P09	5	80x210	Abrir Simples	Aço Galvanizado		
P10	4	350x360	Sarifonada	Aço Galvanizado		
JANELAS						
CÓD.	QDE	L X A (cm)	Pelotril	ABERTURA	MATERIAL	
J01	1	80x80	1,10	Fixa	Alumínio, Vidro	
J02	2	100x100	0,60	Vão		
J03	5	100x100	1,10	Veneziana Fixa	Alumínio	
J04	2	100x100	1,80	Veneziana Fixa	Alumínio	
J05	7	100x100	2,10	Veneziana Fixa	Alumínio	
J06	2	100x100	1,80	Veneziana Fixa	Alumínio	
J07	5	100x100	2,50	Veneziana Fixa	Alumínio	
J08	1	100x100	2,50	Veneziana Fixa	Alumínio	
J09	2	100x100	1,80	Veneziana Fixa	Alumínio	
J10	1	130x190	1,10	Fixa	Aço Galvanizado	
J11	1	130x190	0,40	Fixa	Aço Galvanizado	
J12	1	130x190	0,10	Fixa	Aço Galvanizado	
J13	1	130x190	0,60	Fixa	Aço Galvanizado	
J14	1	130x190	0,90	Fixa	Aço Galvanizado	
J15	1	130x190	1,30	Fixa	Aço Galvanizado	
J16	1	160x110	0,50	Vão		
J17	4	210x190	2,00	Fixa	Aço Galvanizado	
J18	1	350x80	1,10	Vão		



CORTE CC
Escala: 1/100

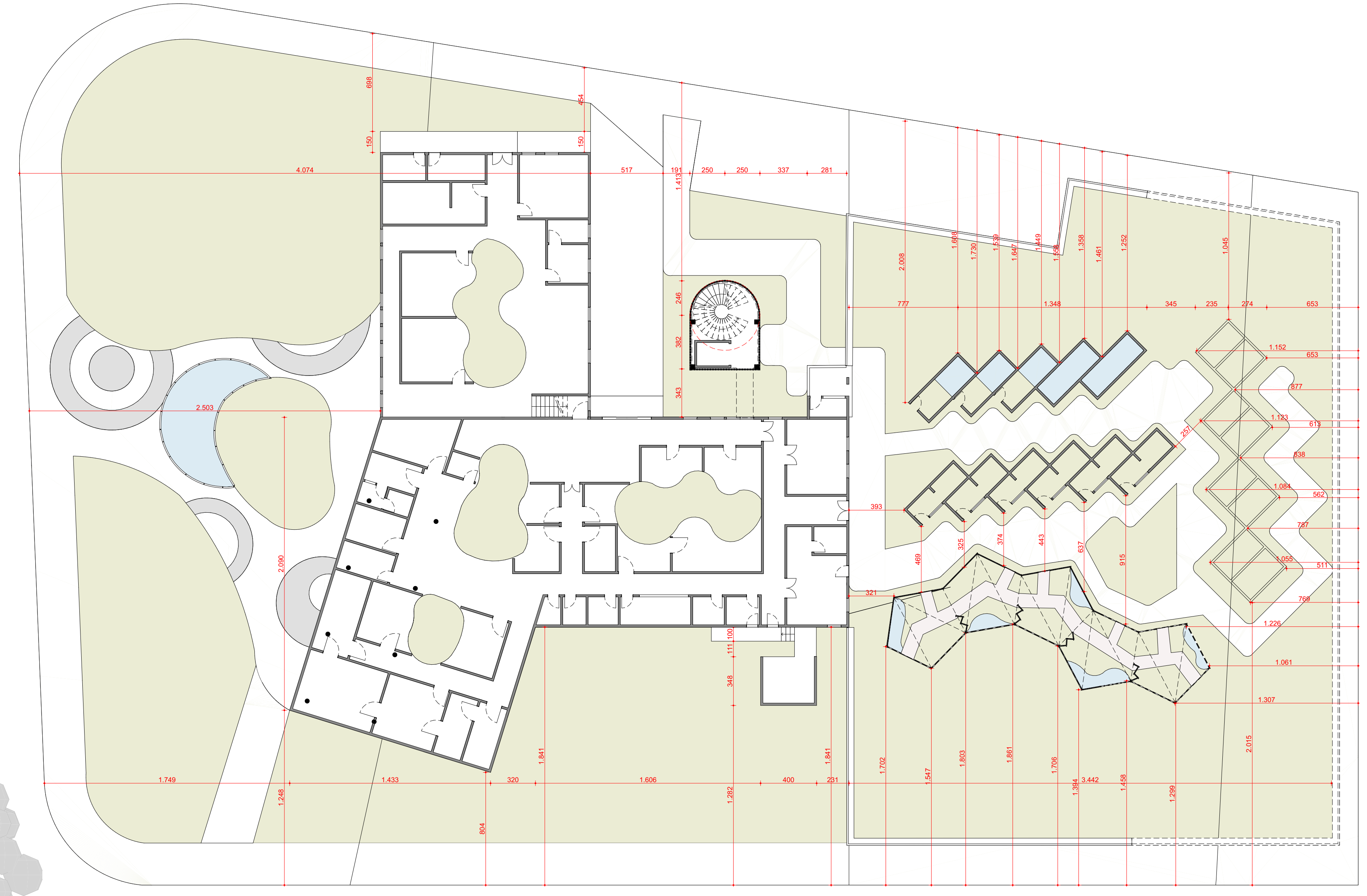

LOCAÇÃO
Escala: 1/200



CORTE DD
Escala: 1/100

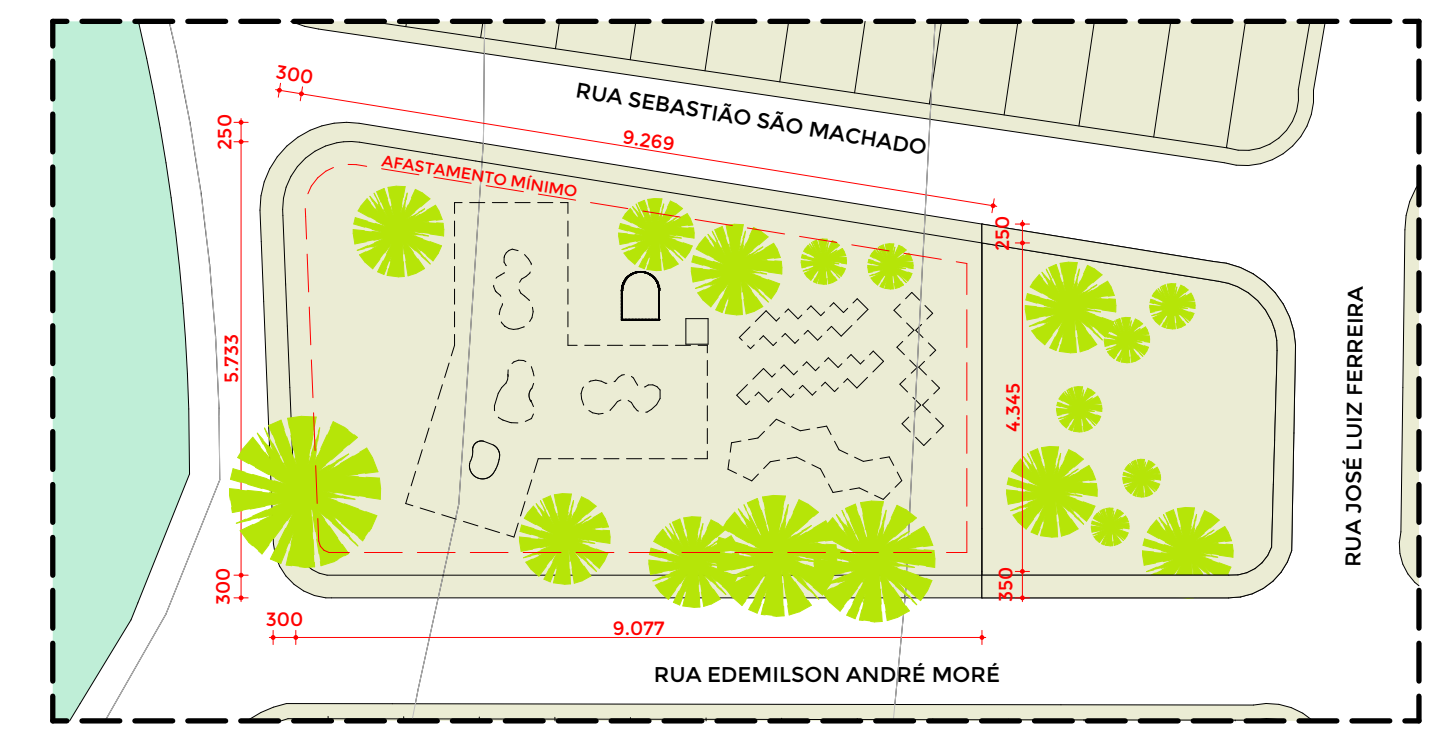

SITUAÇÃO
Escala: 1/3000

TRABALHO CONCLUSÃO DE CURSO II (TCC II)		PROJETO	
Subsolo	283,70 m²	Centro de Tratamento e Acolhimento de Animais Silvestres em Sertãozinho/SP	ZONA
Térreo	853,46 m²	Rua Sebastião São Machado, nº 23 Sertãozinho, São Paulo, Brasil	ZM2
Instalações Veterinárias	960,46 m²	DISCENTE	Beatriz Vasconcelos Gonçalves Matrícula 11771ARQ008
Total Área Construída	1244,16 m²	ORIENTADOR	Luiz Carlos de Laurentiz
Área do Terreno	4681,33 m²	CONTEÚDO	CORTE CC, CORTE DD, SITUAÇÃO E LOCAÇÃO
Taxa de Ocupação	26,57%	ESCALA	1/1000, 1/200, 1/300, 1/500
C. de Aproveitamento	0,20	DATA	01/09/2022
Taxa de Permeabilidade	45,39%	DIMENSÃO DA FOLHA	A0
		FOLHA	5

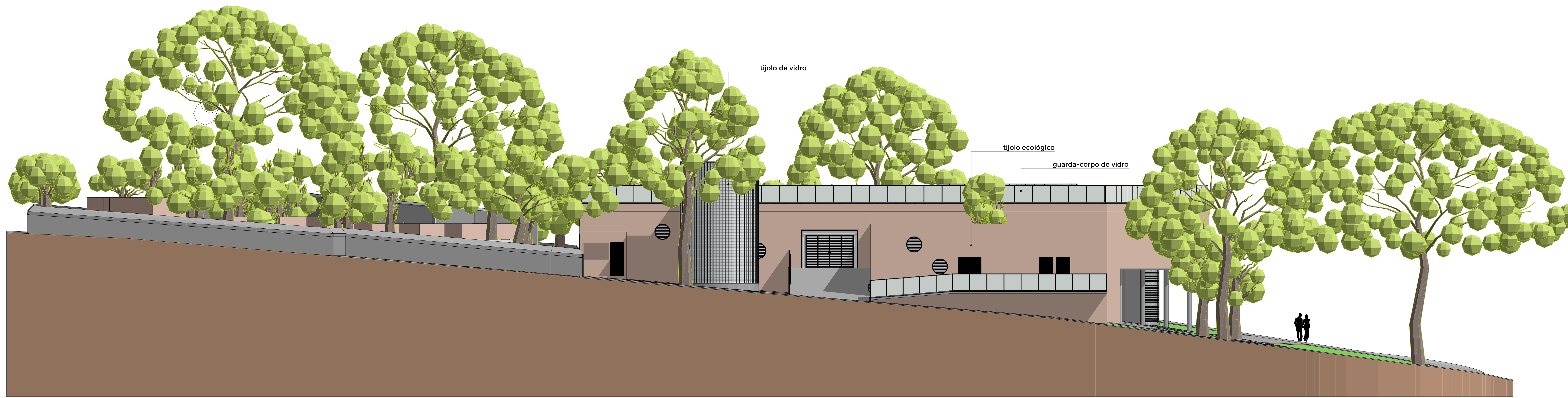

FACHADA NOROESTE
Escala: 1:100

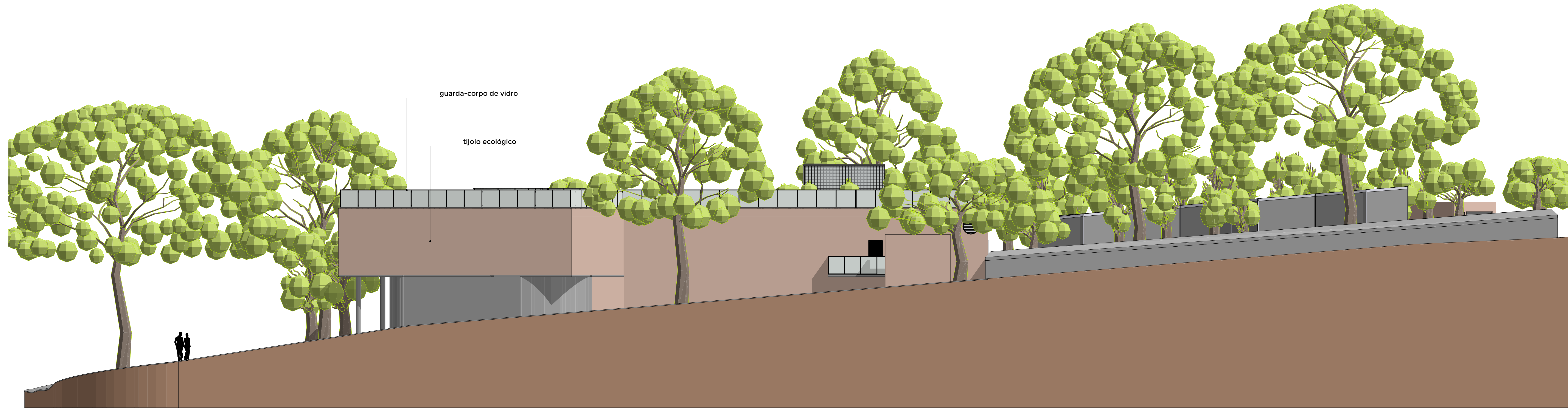

FACHADA SUDESTE
Escala: 1:100

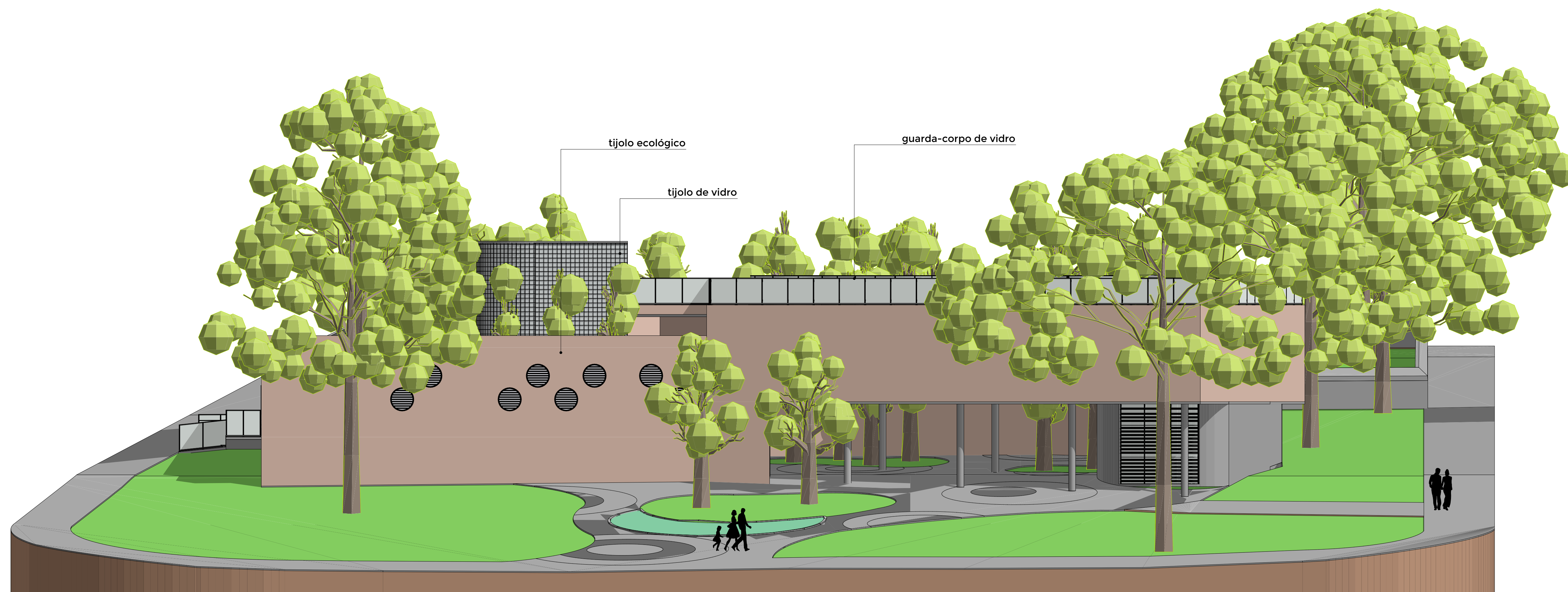

FACHADA SUDESTE
Escala: 1:100

TRABALHO CONCLUSÃO DE CURSO II (TCC II)		PROJETO	
Centro de Tratamento e Acolhimento de Animais Silvestres em Sertãozinho/SP		ZONA	
Rua Sebastião São Machado, nº 23 Sertãozinho, São Paulo, Brasil		ZM2	
Subsolo	283,70 m ²	DISCENTE	
Térreo	853,46 m ²	Beatriz Vasconcelos Gonçalves Matrícula 11771ARQ008	ESCALA
Instalações Veterinárias	960,46 m ²	ORIENTADOR	DATA
Total Área Construída	1244,16 m ²	Luz Carlos de Laurentiz	1:100
Área do Terreno	4681,33 m ²	CONTEÚDO	01/09/2022
Taxa de Ocupação	26,57%	FACHADAS	DIMENSÃO DA FOLHA
C. de Aproveitamento	0,20		AO
Taxa de Permeabilidade	45,39%		FOLHA
			6

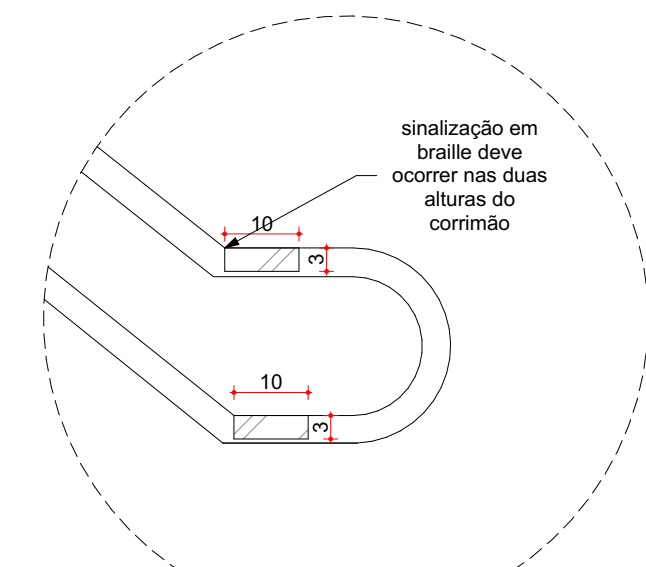

DET. 01A | SINALIZAÇÃO CORRIMÃO
Escala: 1:10

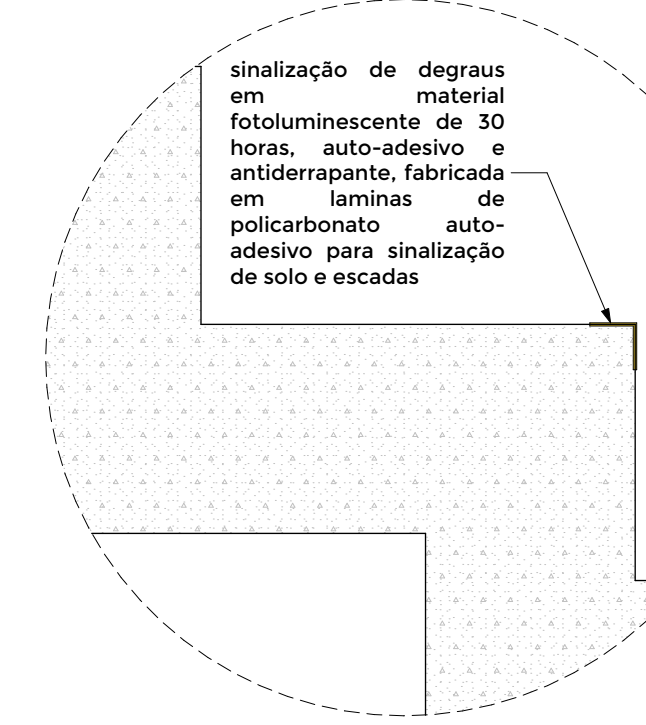

DET. 01B | SINALIZAÇÃO DEGRAU 01
Escala: 1:5

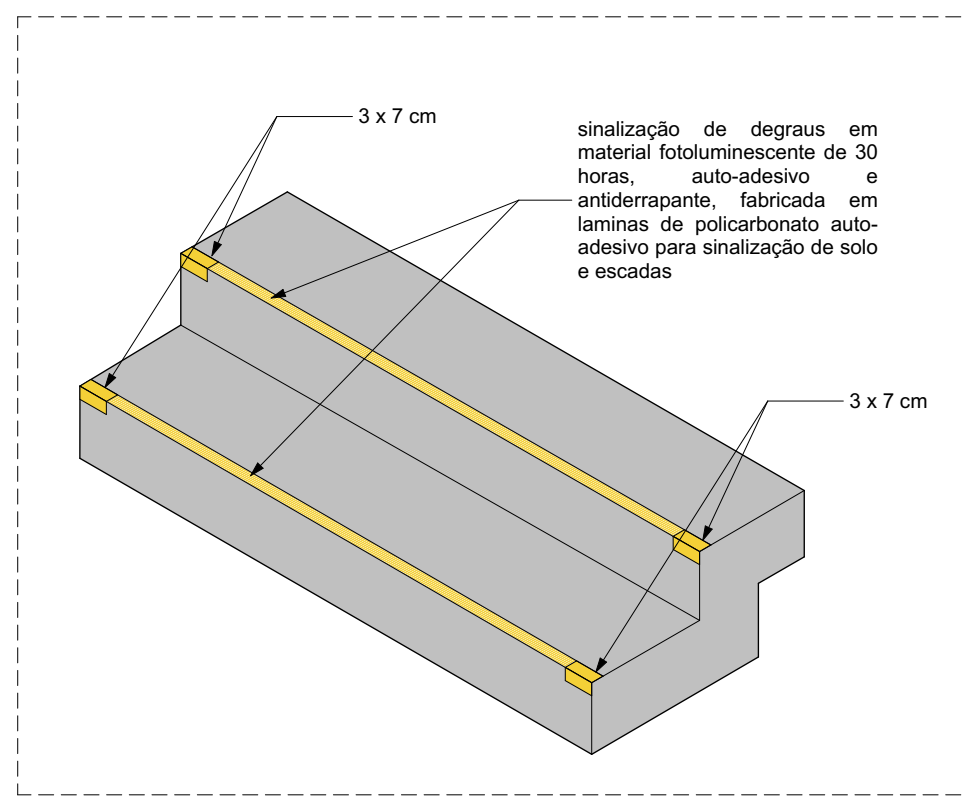

DET. 01C | SINALIZAÇÃO DEGRAU 02
Escala: 1:20

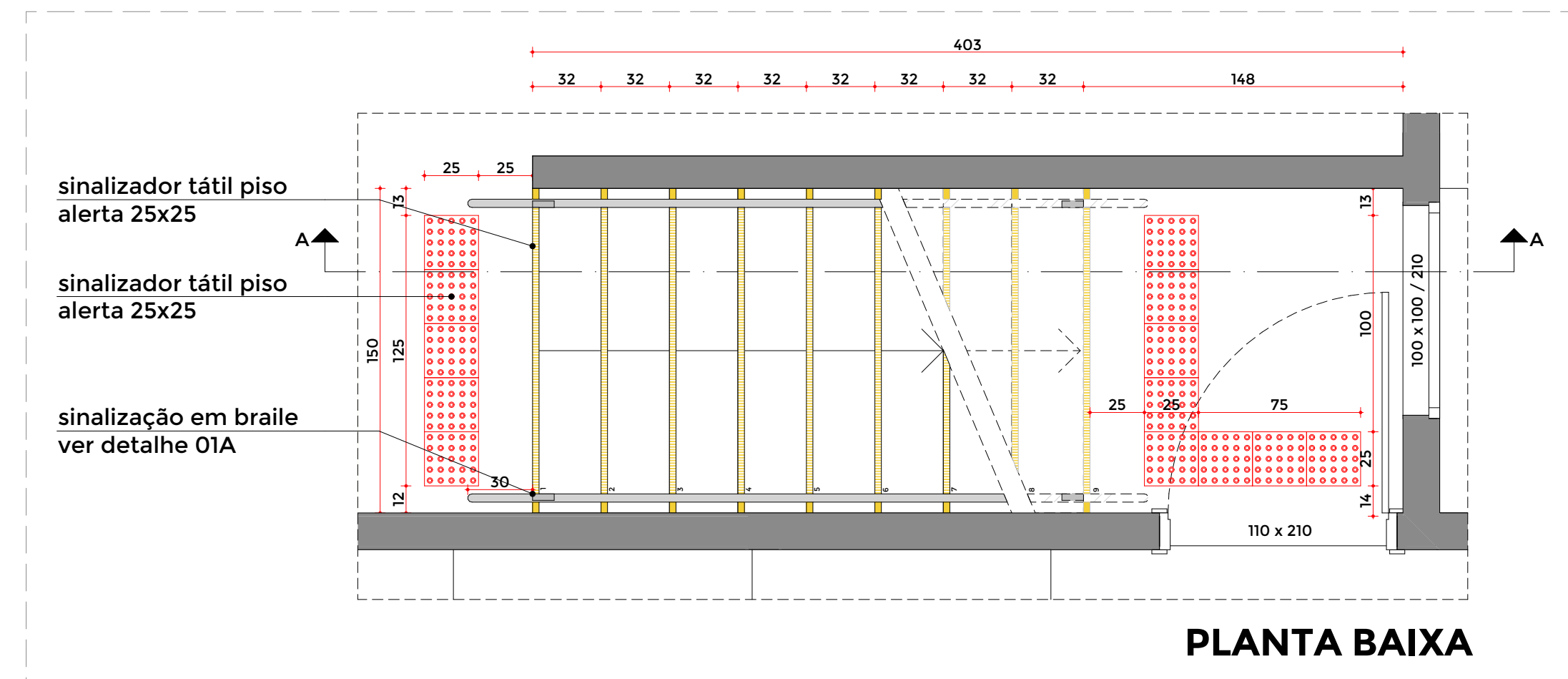

PLANTA BAIXA

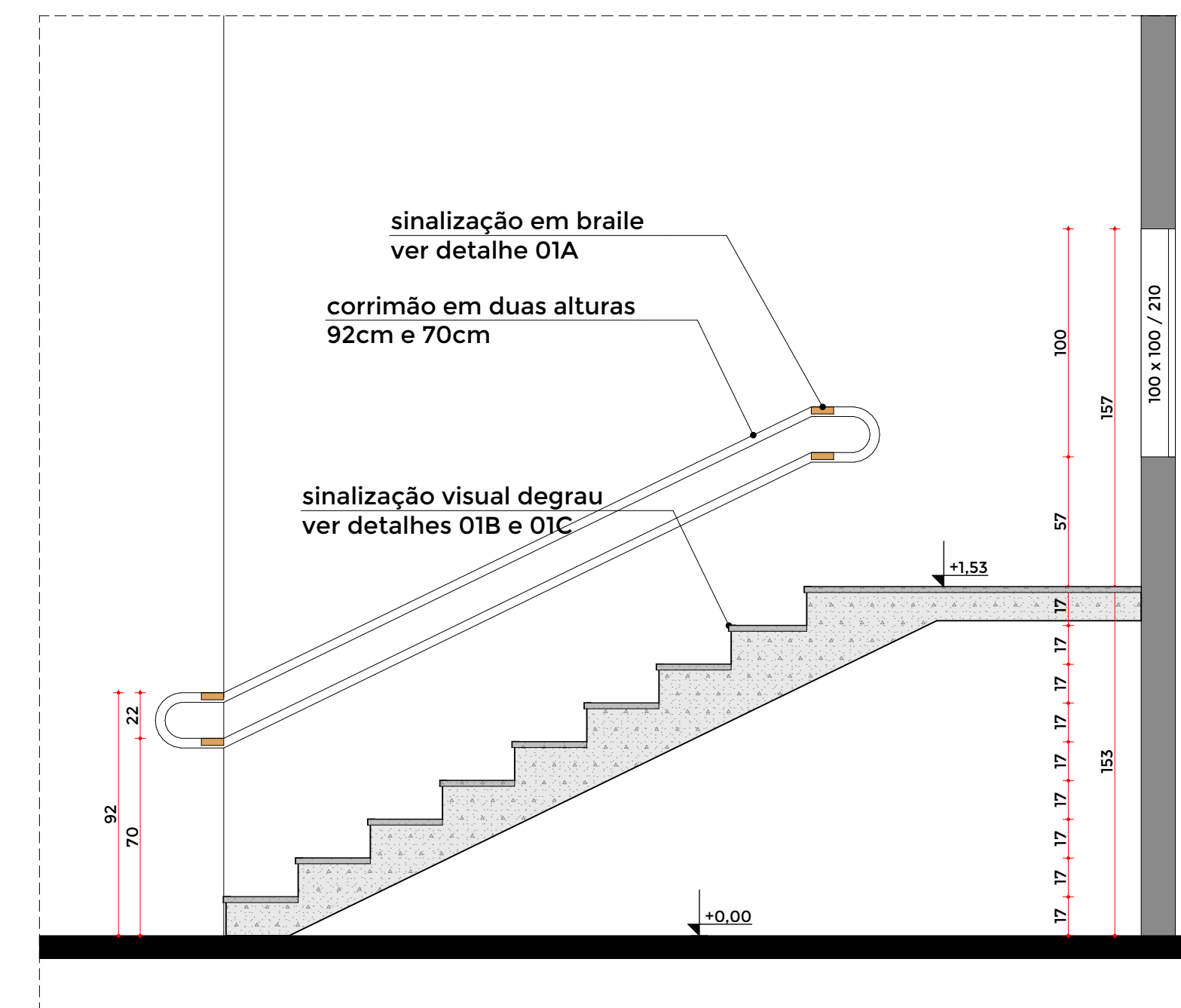

CORTE AA

DETALHE 02 | ESCADA FUNCIONÁRIOS
Escala: 1:25

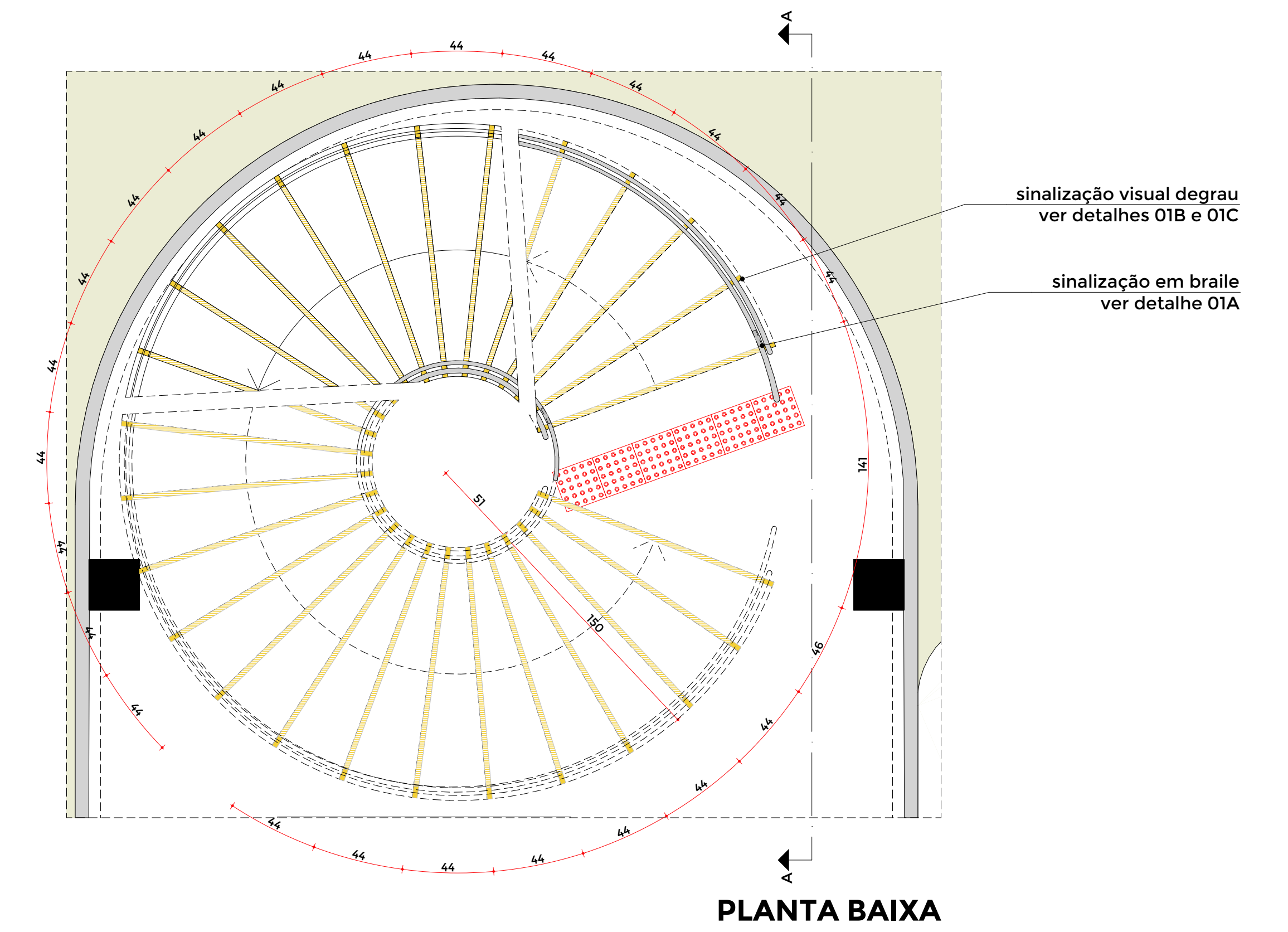

PLANTA BAIXA

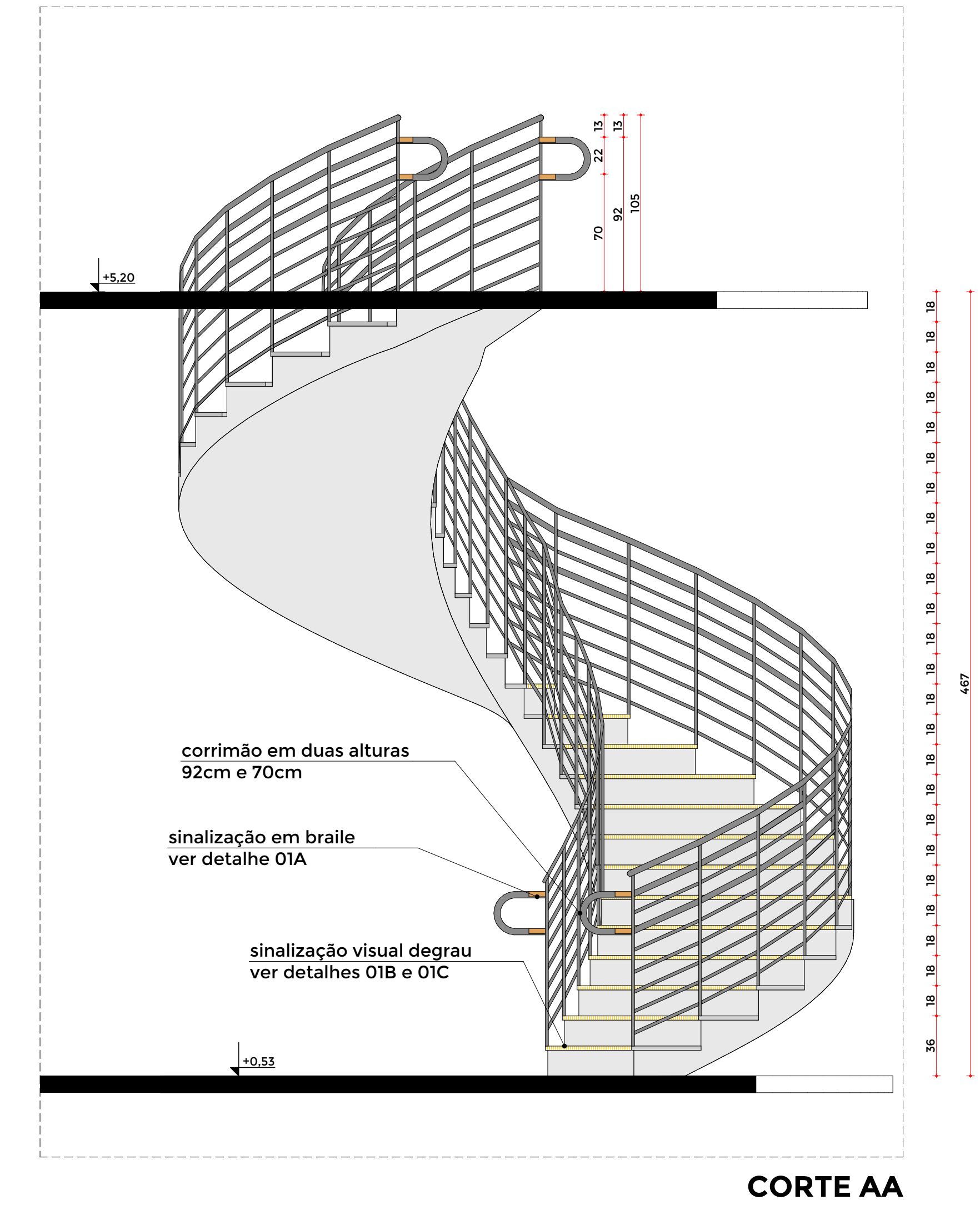

CORTE AA

DETALHE 01 | ESCADA HELICOIDAL
Escala: 1:25

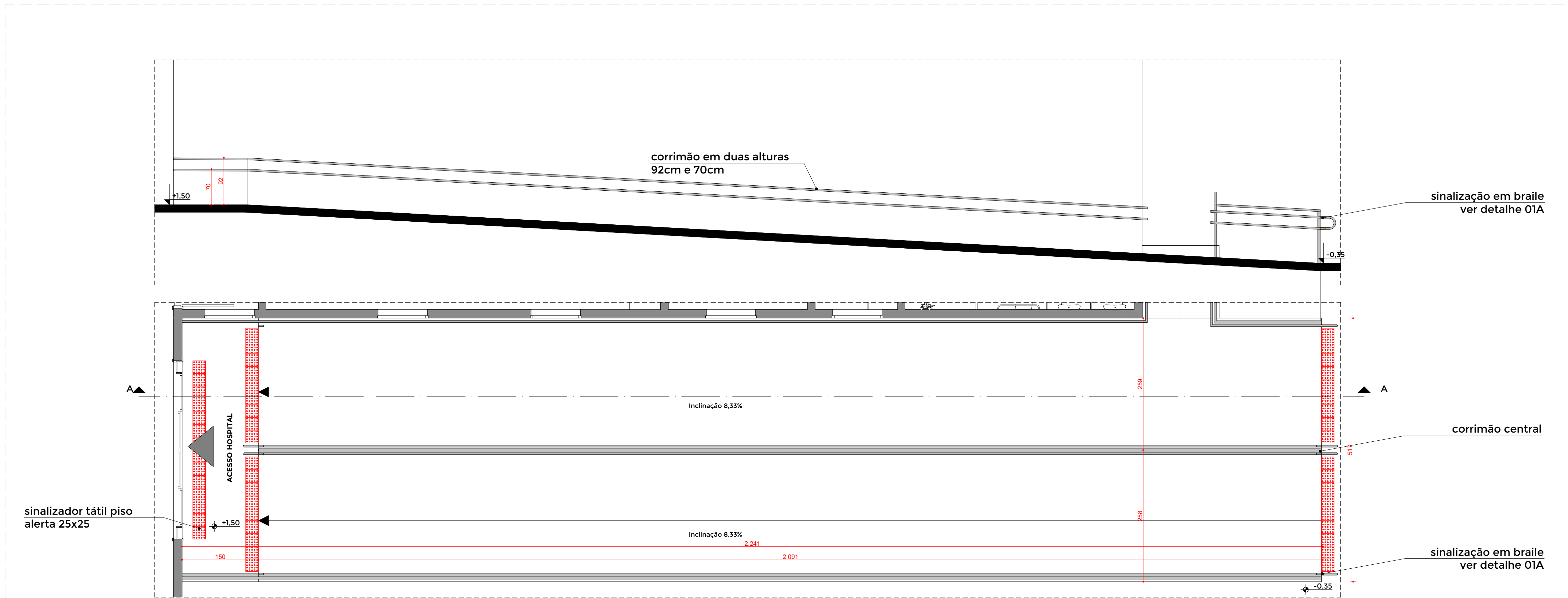

DETALHE 03 | RAMPA ACESSO PRINCIPAL
Escala: 1:50

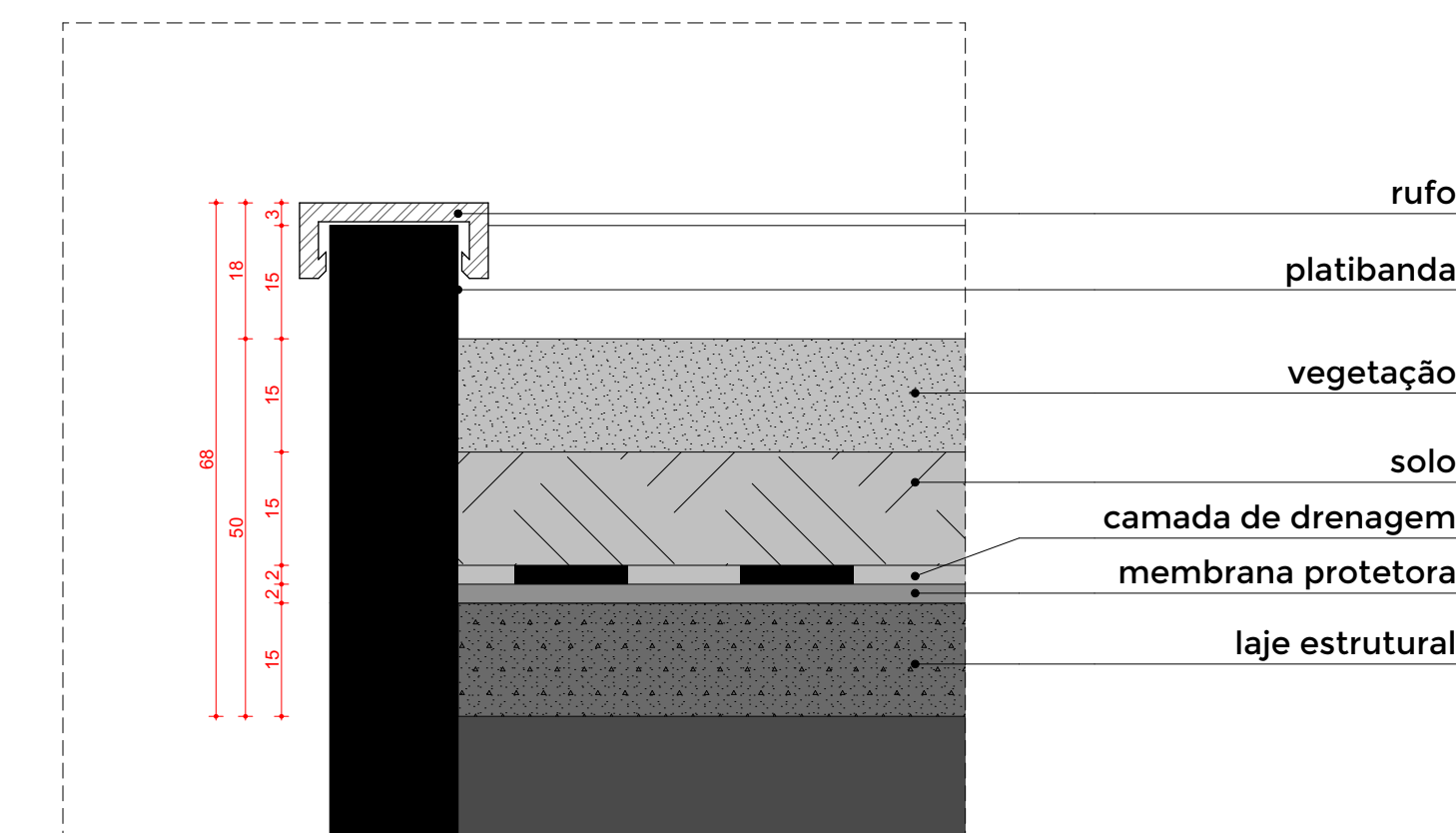

DETALHE 04 | TELHADO VERDE
Escala: 1:10

TRABALHO CONCLUSÃO DE CURSO II (TCC II)		PROJETO	
Subsolo	283,70 m ²	Centro de Tratamento e Acolhimento de Animais Silvestres em Sertãozinho/SP	
Térreo	853,46 m ²	ENDEREÇO	Rua Sebastião São Machado, nº 23 Sertãozinho, São Paulo, Brasil
Instalações Veterinárias	960,46 m ²	ZONA	ZM2
Total Área Construída	1244,16 m ²	DISCENTE	Beatriz Vasconcelos Gonçalves Matrícula 11771ARQ008
Área do Terreno	4681,33 m ²	ORIENTADOR	Luiz Carlos de Laurentiz
Taxa de Ocupação	26,57%	CONTEÚDO	DETALHES
C. de Aproveitamento	0,20	ESCALA	1:50, 1:25, 1:10, 1:5 e 1:20
Taxa de Permeabilidade	45,39%	DATA	01/09/2022
		DIMENSÃO DA FOLHA	AO
		FOLHA	7