

PROJETO APARTAMENTO

313

Ana Caroline Alves de Sousa - 11811DIT026
Trabalho de Conclusão de Curso Design

LAYOUT



LAYOUT ATUAL



PROPOSTA

MOBILIÁRIOS SOLTOS



1



2



3

5



4



MOBILIÁRIOS SOLTOS

TABELA

| ITEM | DIMENSÕES (LxPxA) | NOME |
|------|---------------------------------|---|
| 01 | 270x240x85 CM | Sofá Canto Conforto Slim - Eco Linho |
| 02 | P- 40x - x35CM M- 70x- x45CM | Jogo de Mesas Luna - Tundra |
| 03 | 200x250x- CM | Tapete Sisliê Liso II Retangular Polipropileno |
| 04 | 180x44x80 CM | Buffet Float - Off White Fosco com Natural |
| 05 | 90x160x75 CM | Conjunto Mesa Extensível Oval 6 Cadeiras Madeira |

RENTERS

























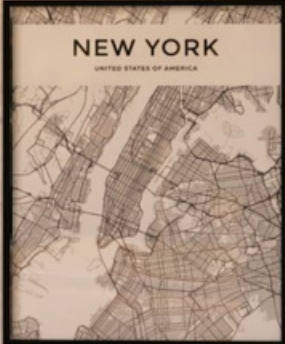
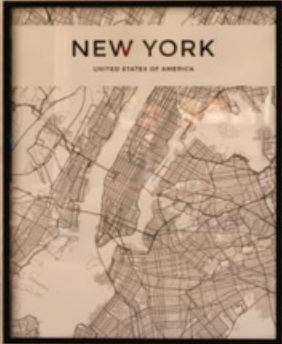











ALTERAÇÕES

Após a apresentação dos renders, os usuários solicitaram que fosse trocado o fogão existente na cozinha, por um cooktop e forno de embutir, após alterar o ambiente, um vídeo 360° da cozinha foi apresentado.



PROJETO

EXECUTIVO

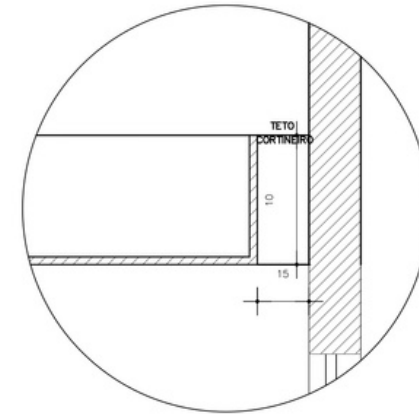
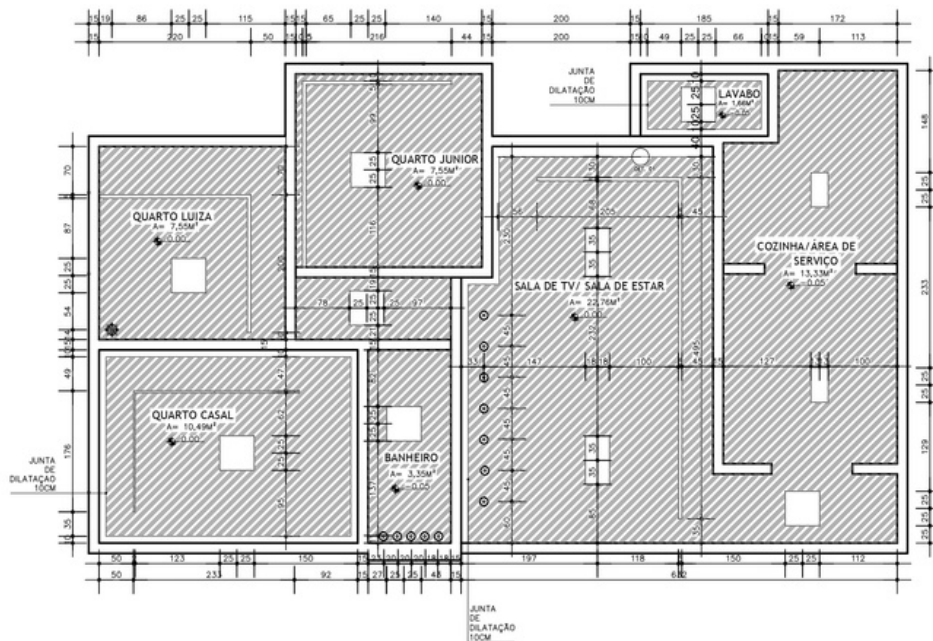

DETALHE 01

ESCALA 1:5

GESSO/ ILUMINAÇÃO

ESCALA 1:50

OBSERVAÇÕES:

* MEDIDAS PODEM VARIAR DE ACORDO COM O TAMANHO DOS PLAFONS ESCOLHIDOS.

* O GESSO DEVE ESTAR A UMA ALTURA DE 2,50M DO PISO.

* OS PLAFONS E PERFS DE LED DEVEM TER UMA TEMPERATURA DE 4000K.

* OS SPOTS DEVEM TER UMA TEMPERTURA DE 3000K.

* A TEMPERATURA DOS PENDENTES PODEM VARIAR DE ACORDO COM O GOSTO, PREFERENCIALMENTE DEVEM ESTAR ENTRE 3000K E 4000K.

LEGENDA:

— PERFIL LED EMBUTIR SLIM

□ PLAFON DE EMBUTIR

⊙ SPOT LED

▨ REBAIXO DE GESSO

⊗ LUMINÁRIA PENDENTE

▨ ÁREA COM REBAIXAMENTO EM GESSO ACARTONADO 10 CM DA LAJE, ACABAMENTO AMACIADO E PINTURA EM LATEX, (CONSIDERAR PADRÃO PARA TODOS OS TETOS/FORROS).

PRANCHAS:

1/11

PROJETO: APARTAMENTO 313

PROJETO: ANA CAROLINE ALVES DE SOUSA

CONTEUDO: PLANTA DE GESSO E ILUMINAÇÃO

ESCALA: INDICADA

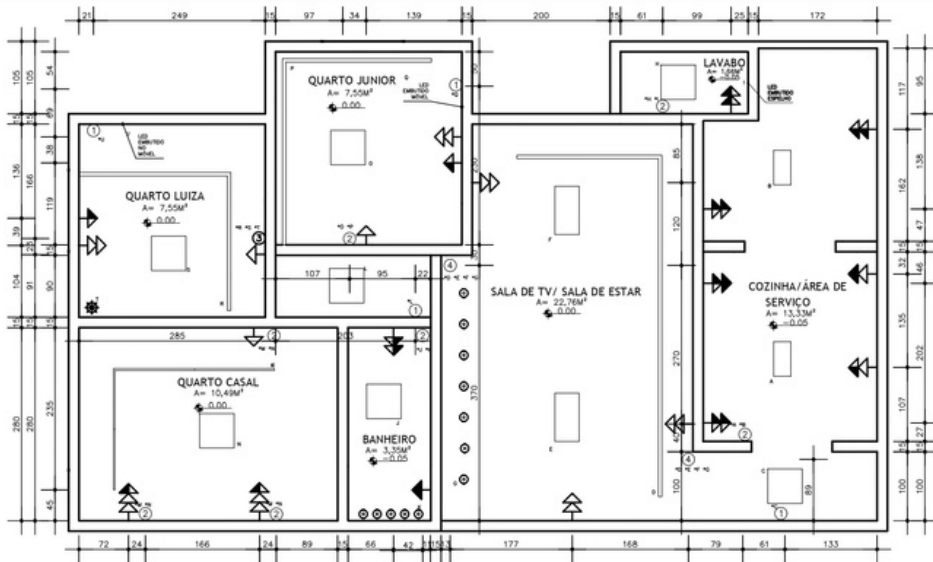

ELÉTRICO

ESCALA 1:50

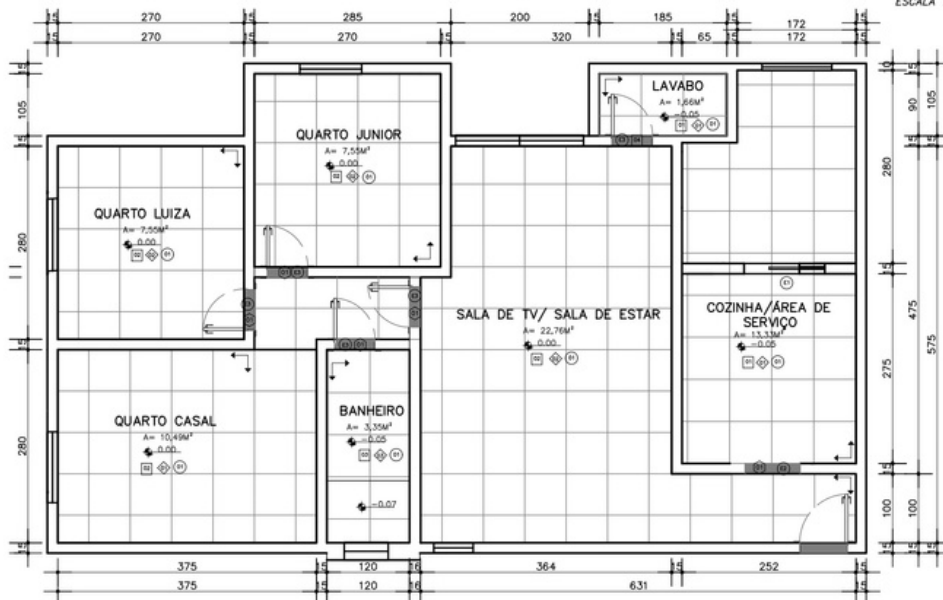

PAGINAÇÃO

ESCALA 1:50

LEGENDA:

| LEGENDA PONTOS ELÉTRICOS | |
|--------------------------|-----------------------------------|
| ⊖ | INTERRUPTOR DE n BATIDAS, h=110cm |
| → | TOMADA ALTA, h=210cm |
| → | TOMADA MÉDIA, h=110cm |
| → | TOMADA BAIXA, h=20cm |
| → | TOMADA DUPLA - MÉDIA |
| → | TOMADA DUPLA - BAIXA |
| → | TOMADA DUPLA - ALTA E BAIXA |
| → | TOMADA DUPLA - MÉDIA E BAIXA |
| → | TOMADA DUPLA - MÉDIA E ALTA |
| → | TOMADA TRIPLA - BAIXA E MÉDIA |

QUADRO DE ACABAMENTOS

| PISO | |
|------|---|
| 01 | PORCELANATO TIPO C 61X61 NOVARA ACETINADO ELIZABETH |
| 02 | PORCELANATO SIMONA WHITE POLIDO 60X60 GAUDI |
| 03 | PORCELANATO ACETINADO 61X61 GYOTOKU CIMENTO SOFT RETIFICADO |

RODAPÉ

| | |
|----|---|
| 01 | PORCELANATO TIPO C 61X61 NOVARA ACETINADO ELIZABETH |
| 02 | PORCELANATO SIMONA WHITE POLIDO 60X60 GAUDI |
| 02 | PORCELANATO ACETINADO 61X61 GYOTOKU CIMENTO SOFT RETIFICADO |

TETO

| | |
|----|------------------------------------|
| 01 | TINTA ACRÍLICA BRANCO NEVE SUVINIL |
|----|------------------------------------|

SOLEIRA

| | |
|----|------------------------------|
| 01 | PORCELANATO ACETINADO BRANCO |
|----|------------------------------|

TABELA DE ESQUADRIAS

| | |
|----|---------------------------------------|
| E1 | PORTA DE CORRER VIDRO ESFUMADO 80X210 |
| E2 | PORTA DE CORRER BRANCA PRIME 80X210 |
| E3 | PORTA EM MADEIRA TAUARI 60X210 |

TABELA METRAGEM REVESTIMENTOS

| | |
|---|-------------|
| TRAVERTINO TIJOLU ROCKFACE 7,5 X 20,3CM | A= 2,36 M² |
| AZULEJO BEGE CERÂMICO 0.5X20 | A= 1,66 M² |
| PORCELANATO ACETINADO 61X61 GYOTOKU CIMENTO SOFT RETIFICADO | A= 19,40 M² |
| PORCELANATO TIPO C 61X61 NOVARA ACETINADO ELIZABETH | A= 12,36 M² |

OBSERVAÇÕES:

* AS TOMADAS DESTINADAS PARA LIGAR OS LEDS EMBUTIDOS NOS MÓVEIS DEVEM SER INSTALADOS EMBUTIDOS NO MDF

* NENHUMA JANELA SERÁ SUBSTITUÍDA.
* A PORTA DE ENTRADA EXISTENTE NÃO SERÁ SUBSTITUÍDA.

PRANCHAS:

2/11

PROJETO: APARTAMENTO 313

PROJETO: ANA CAROLINE ALVES DE SOUSA

CONTEÚDO: PLANTA ELÉTRICA E PAGINAÇÃO

ESCALA: INDICADA

SENTIDO DE INÍCIO DA PAGINAÇÃO

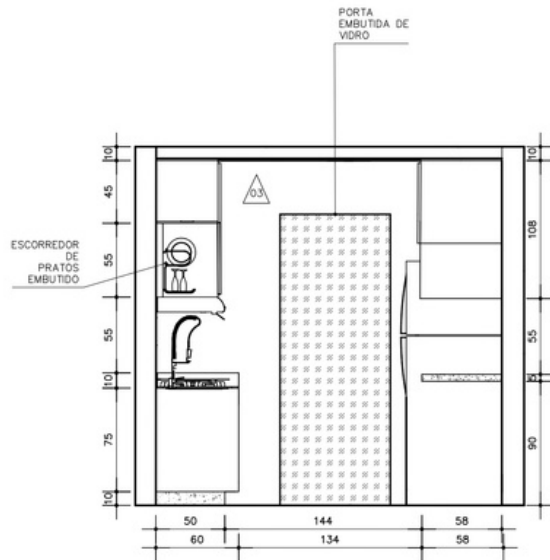

CORTE CC

ESCALA 1:25

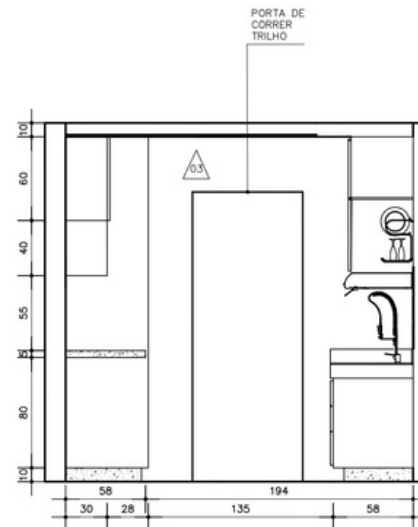

CORTE DD

ESCALA 1:25

PAREDE

- ▲01 TRAVERTINO TIJOLO
ROCKFACE
7,5 X 20,3CM
- ▲02 TINTA SUVINIL ALLURE
- ▲03 TINTA SUVINIL PERGAMINHO
- ▲04 MDF CARVALHO MALVA DURATEX
- ▲05 PAPEL DE PAREDE ADESIVO
INDUSTRIAL CIMENTO QUEMADO
LEROY MERLIN
- ▲06 AZULEJO BEGE CERÂMICO 0.5X20
- ▲07 PORCELANATO ACETINADO 61X61
GYOTOKU CIMENTO SOFT RETIFICADO
- ▲08 PORCELANATO TIPO C 61X61 NOVARA ACETINADO
ELIZABETH

OBSERVAÇÕES:

- * O CORREDOR NÃO TERÁ ALTERAÇÃO. AS PAREDES DEVEM SER PINTADAS COM TINTA SUVINIL PERGAMINHO.
- * OS PUXADORES SERÃO ESCOLHIDOS NA MARCENARIA.

PRANCHAS:

4/11

PROJETO:
APARTAMENTO 313

PROJETO:
ANA CAROLINE ALVES DE SOUSA

CONTEÚDO:
COZINHA

ESCALA:
INDICADA

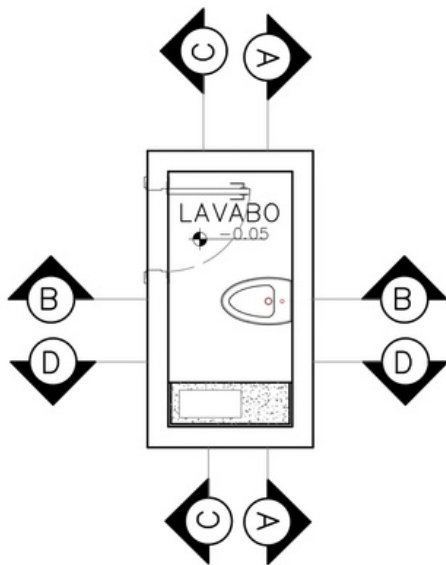

PLANTA LAVABO

ESCALA 1:25

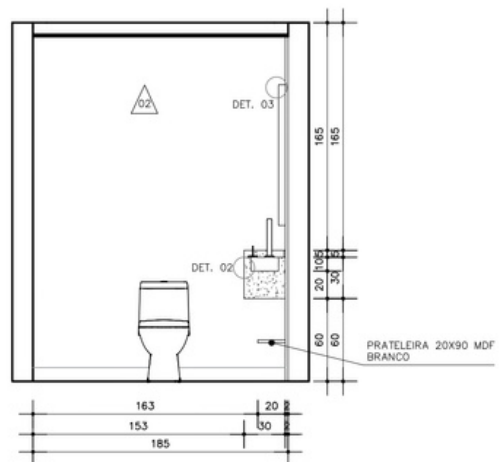

CORTE AA

ESCALA 1:25

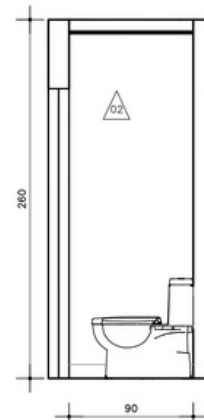

CORTE BB

ESCALA 1:25

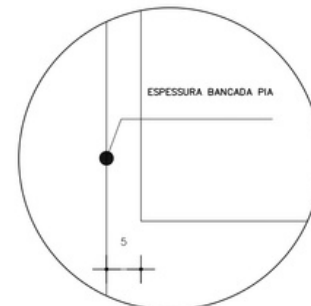

DETALHE 02

ESCALA 1:5

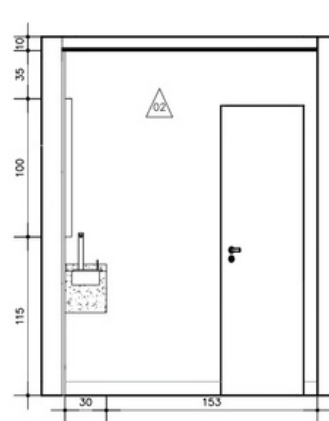

CORTE CC

ESCALA 1:25

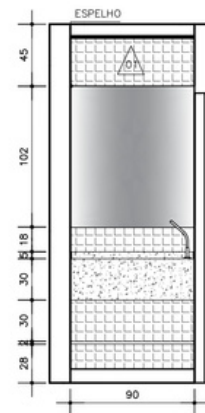

CORTE DD

ESCALA 1:25

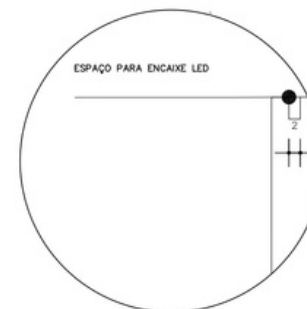

DETALHE 03

ESCALA 1:5

PAREDE

- TRAVERTINO TIJOLO
ROCKFACE
7,5 X 20,3CM
- TINTA SUVINIL ALLURE
- TINTA SUVINIL PERGAMINHO
- MDF CARVALHO MALVA DURATEX
- PAPEL DE PAREDE ADESIVO
INDUSTRIAL CIMENTO QUEIMADO
LEROY MERLIN
- AZULEJO BEGE CERÂMICO 0.5X20
- PORCELANATO ACETINADO 61X61
GYOTOKU CIMENTO SOFT RETIFICADO
- PORCELANATO TIPO C 61X61 NÓVARA ACETINADO
ELIZABETH

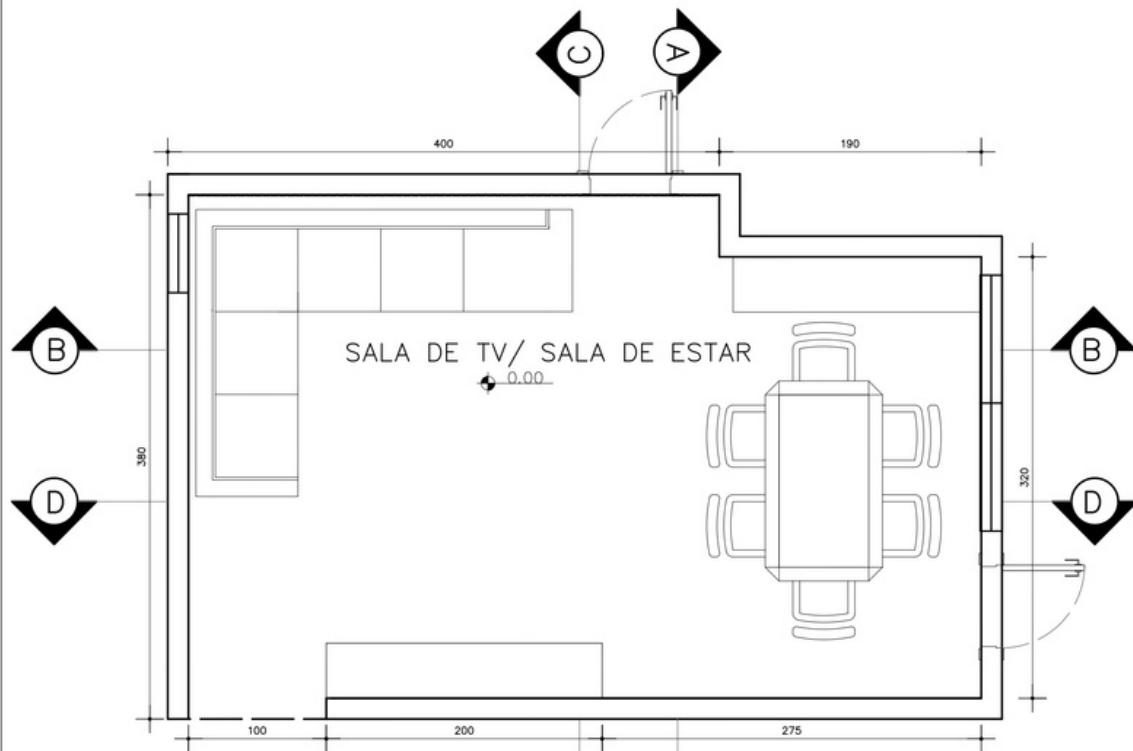

PLANTA SALA

ESCALA 1:25

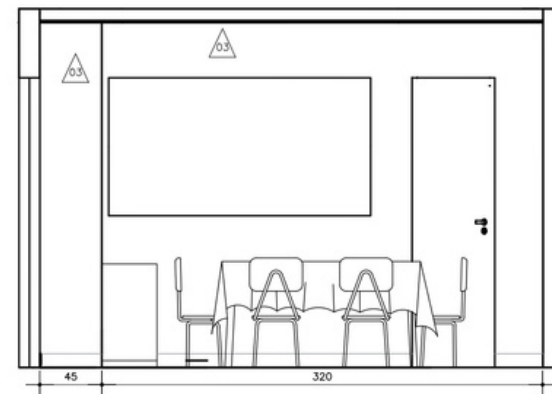

CORTE AA

ESCALA 1:25

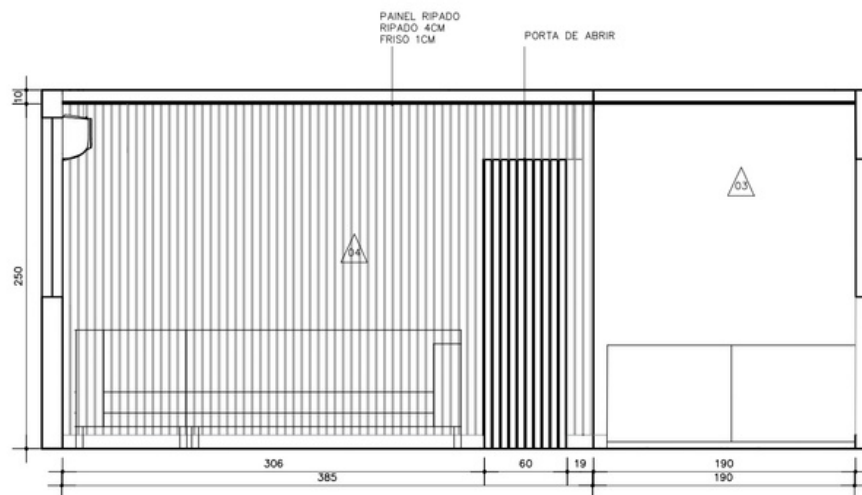

CORTE BB

ESCALA 1:25

PAREDE

- 01 TRAVERTINO TIJOLO
ROCKFACE
7,5 X 20,3CM
- 02 TINTA SUVNIL ALLURE
- 03 TINTA SUVNIL PERGAMINHO
- 04 MDF CARVALHO MALVA DURATEX
- 05 PAPEL DE PAREDE ADESIVO
INDUSTRIAL CIMENTO QUEIMADO
LEROY MERLIN
- 06 AZULEJO BEGE CERÂMICO 0.5X20
- 07 PORCELANATO ACETINADO 61X61
GYOTOKU CIMENTO SOFT RETIFICADO
- 08 PORCELANATO TIPO C 61X61 NOVARA ACETINADO
ELIZABETH

PROJONAL

6/11

PROJETO
APARTAMENTO 313

PROJETO
ANA CAROLINE ALVES DE SOUSA

CONTEUDO
SALA DE TV/ ESTAR

ESCALA:
INDICADA

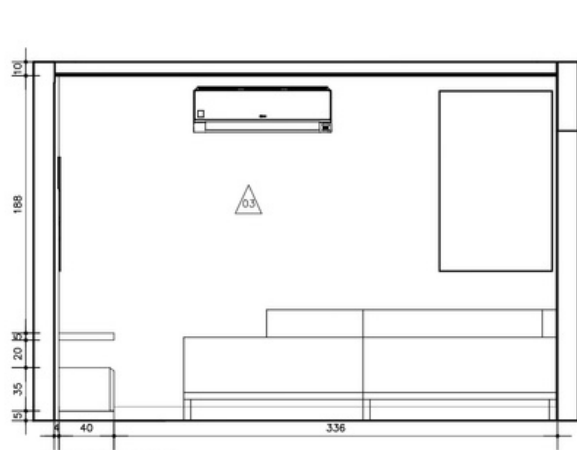

CORTE CC

ESCALA 1:25

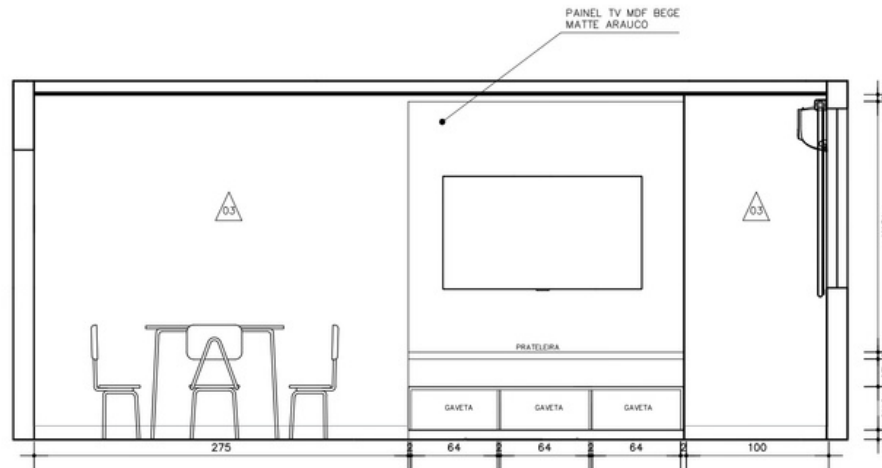

CORTE DD

ESCALA 1:25

PAREDE

- 01 TRAVERTINO TUJOL
ROCKFACE
7,5 X 20,3CM
- 02 TINTA SUVINIL ALLURE
- 03 TINTA SUVINIL PERGAMINHO
- 04 MDF CARVALHO MALVA DURATEX
- 05 PAPEL DE PAREDE ADESIVO
INDUSTRIAL CIMENTO QUEIMADO
LEROY MERLIN
- 06 AZULEJO BEGE CERÂMICO 0.5X20
- 07 PORCELANATO ACETINADO 61X61
GYOTOKU CIMENTO SOFT RETIFICADO
- 08 PORCELANATO TIPO C 61X61 NÓVARA ACETINADO
ELIZABETH

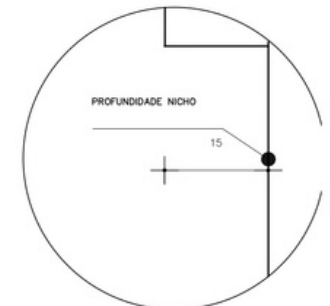

DETALHE 04
ESCALA 1:5

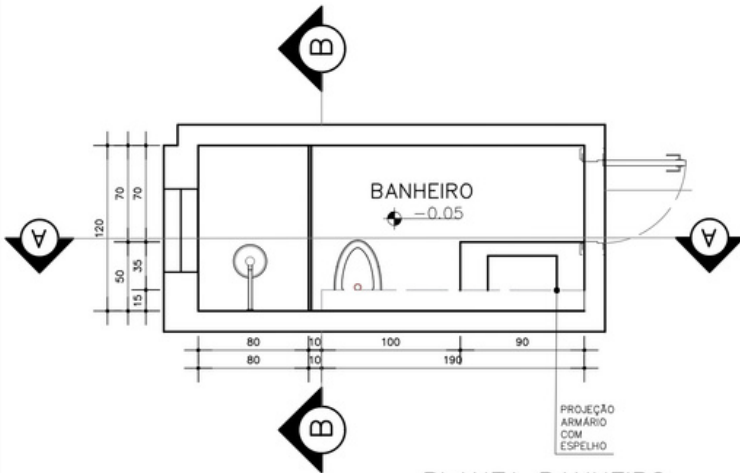

PLANTA BANHEIRO

ESCALA 1:25

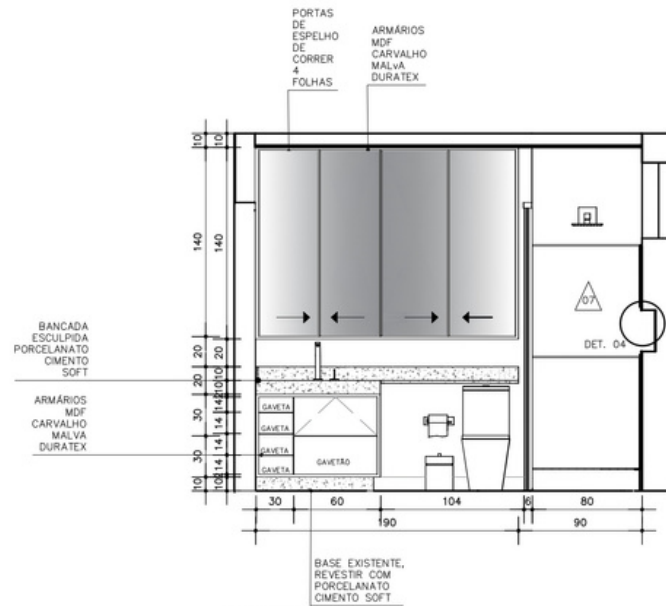

CORTE AA

ESCALA 1:25

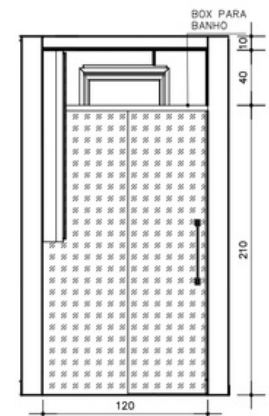

CORTE BB

ESCALA 1:25

OBSERVAÇÕES:

- * NO BANHEIRO O REVESTIMENTO DEVE SER COLOCADO APENAS NA ÁREA DO BOX.
- * OS PUXADORES SERÃO ESCOLHIDOS NA MARCENARIA.
- * O RESTANTE DAS PAREDES DEVE SER PINTADO COM TINTA PERGAMINHO SUVINIL.

PROJETO:

7/11

PROJETO:
APARTAMENTO 313

PROJETO:
ANA CAROLINE ALVES DE SOUSA

CONTEÚDO:
SALA E BANHEIRO

ESCALA:
INDICADA

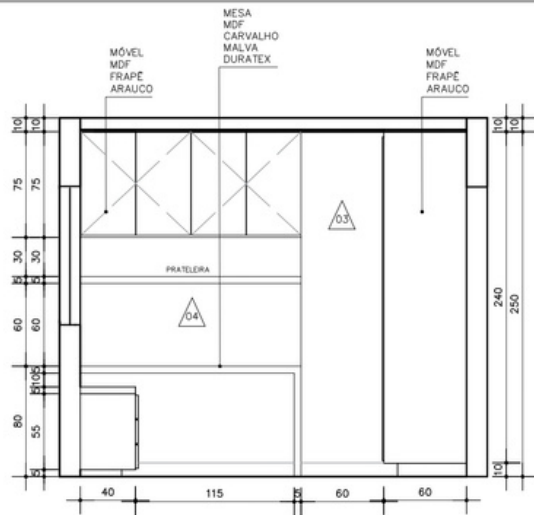

CORTE DD

ESCALA 1:25

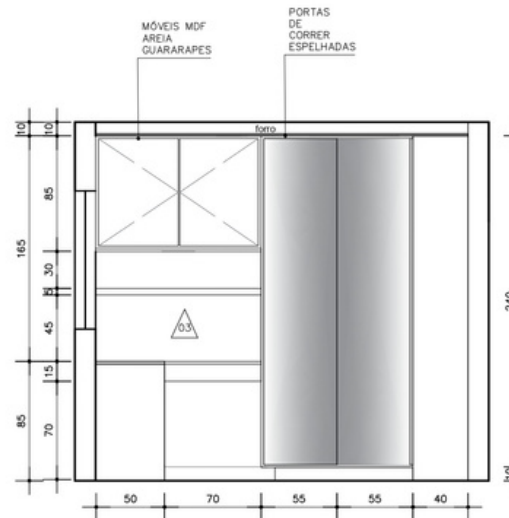

CORTE AA

ESCALA 1:25

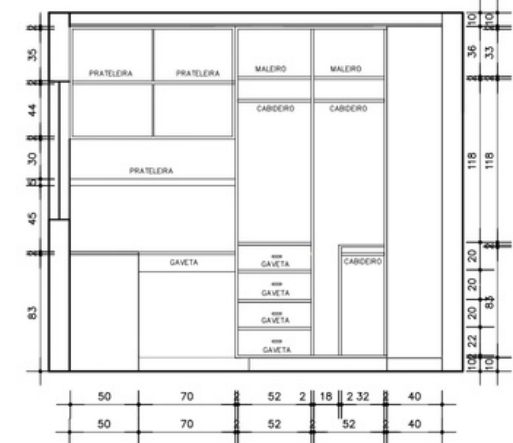

CORTE AA - ABERTO

ESCALA 1:25

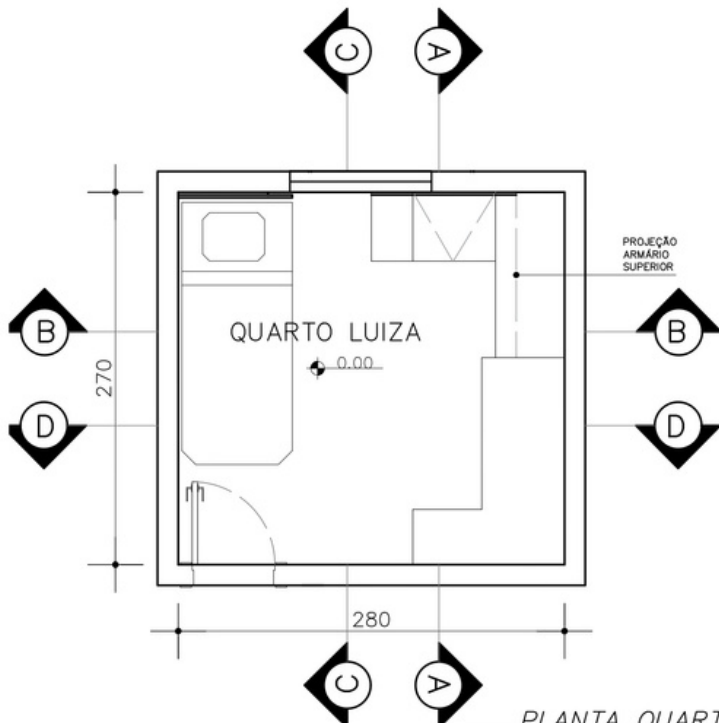

PLANTA QUARTO

ESCALA 1:25

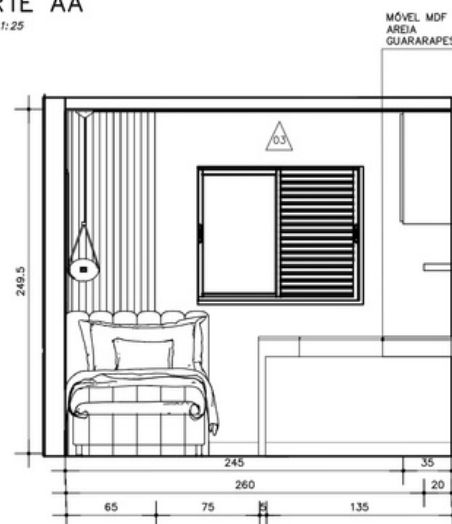

CORTE BB

ESCALA 1:25

- PAREDE
- 01 TRAVERTINO TIJOLO ROCKFACE 7,5 X 20,3CM
 - 02 TINTA SIVINIL ALLURE
 - 03 TINTA SIVINIL PERGAMINHO
 - 04 MDF CARVALHO MALVA DURATEX
 - 05 PAPEL DE PAREDE ADESIVO INDUSTRIAL CIMENTO QUEIMADO LEROY MERLIN
 - 06 AZULEJO BEGE CERÂMICO 0.5X20
 - 07 PORCELANATO ACETINADO 61X61 GYOTOKU CIMENTO SOFT RETIFICADO
 - 08 PORCELANATO TIPO C 61X61 NOVARA ACETINADO ELIZABETH

OBSERVAÇÕES:
* OS PUXADORES SERÃO ESCOLHIDOS NA MARCENARIA.

| | | |
|------------|-----------------------------|----------|
| PRANCHETA: | PROJETO: | ESCALA: |
| 9/11 | APARTAMENTO 313 | INDICADA |
| | PROJETO: | |
| | ANA CAROLINE ALVES DE SOUSA | |
| | CONTEÚDO: | |
| | QUARTO JUNIOR E LUIZA | |

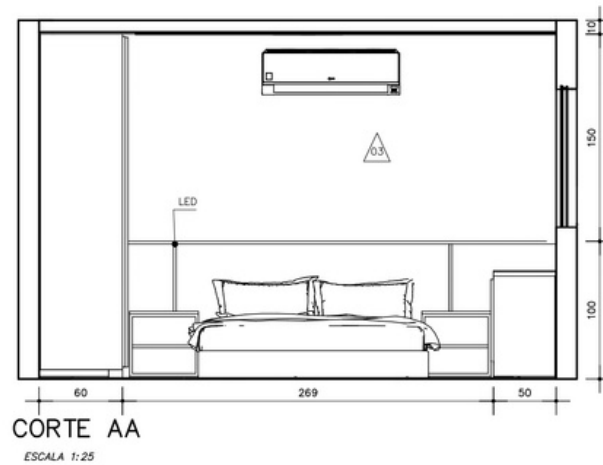
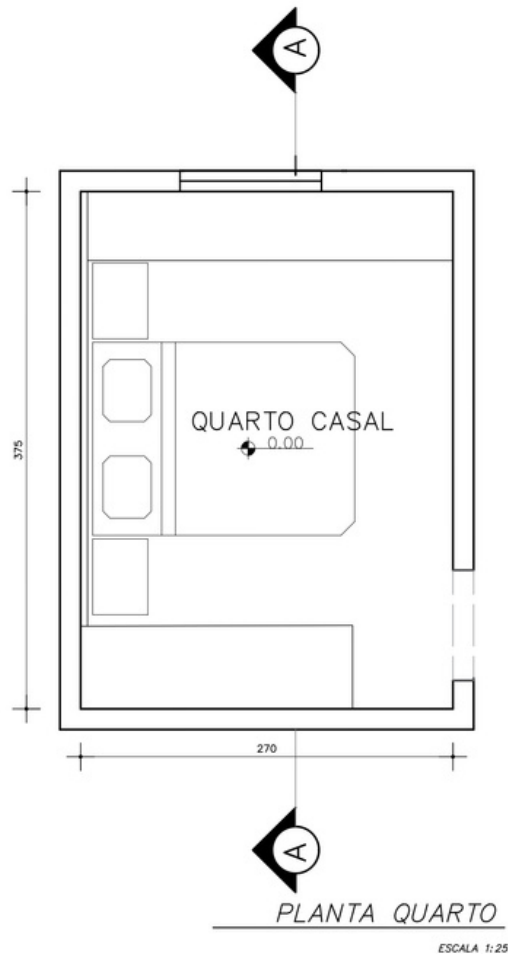

PAREDE

- 01 TRAVERTINO TJOLO
ROCKFACE
7,5 X 20,3CM
- 02 TINTA SUVINIL ALLURE
- 03 TINTA SUVINIL PERGAMINHO
- 04 MDF CARVALHO MALVA DURATEX
- 05 PAPEL DE PAREDE ADESIVO
INDUSTRIAL CIMENTO QUEIMADO
LEROY MERLIN
- 06 AZULEJO BEGE CERÂMICO 0.5X20
- 07 PORCELANATO ACETINADO 61X61
GYOTOKU CIMENTO SOFT RETIFICADO
- 08 PORCELANATO TIPO C 61X61 NOVARA ACETINADO
ELIZABETH

OBSERVAÇÕES:

- * MODIFICAÇÕES QUARTO CASAL : EMBUTIR FITA DE LED NA CABECEIRA EXISTENTE
- * MODIFICAÇÕES QUARTO CASAL: RETIRAR PAPEL DE PAREDE EXISTENTE E PINTAR.

- * OS PUXADORES SERÃO ESCOLHIDOS NA MARCENARIA.

PRANCHAS:

11/11

PROJETO:
APARTAMENTO 313

PROJETO:
ANA CAROLINE ALVES DE SOUSA

CONTEÚDO:
QUARTO CASAL

ESCALA:
INDICADA