

**DET. 01** - BRINQUEDO DE MADEIRA  
(PLANTA)  
ESCALA 1:50

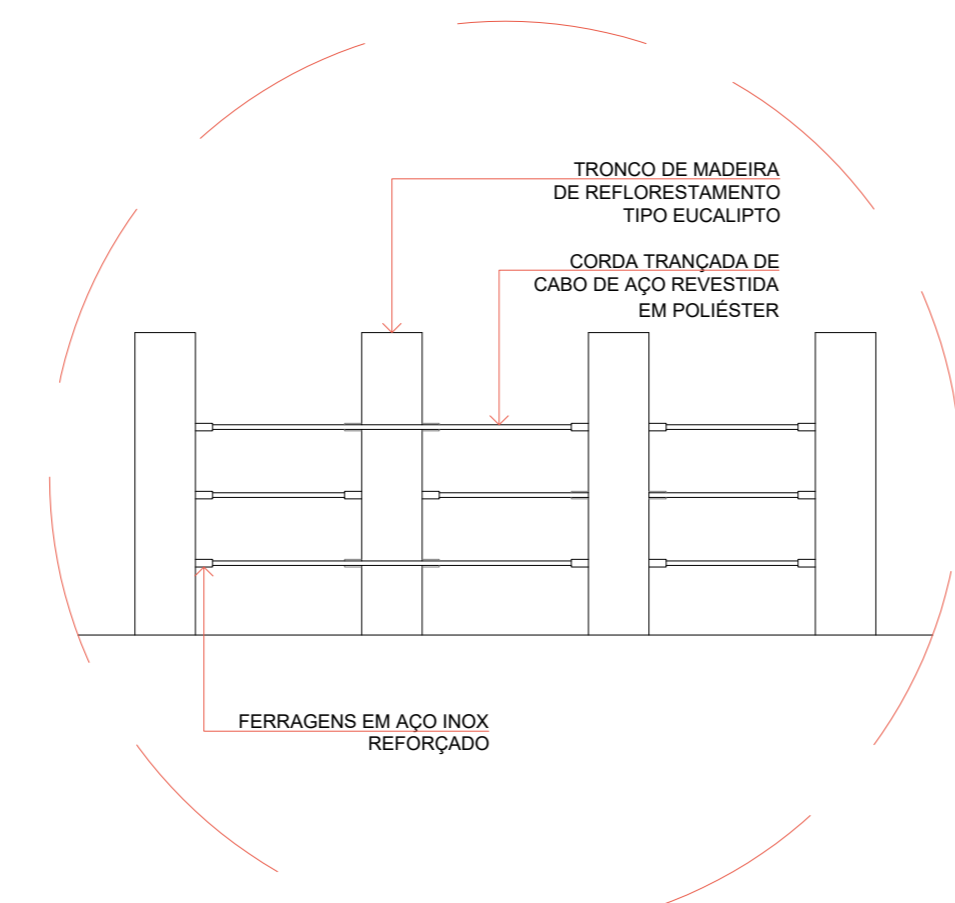

**DET. 01** - BRINQUEDO DE MADEIRA  
(VISTA)  
ESCALA 1:50

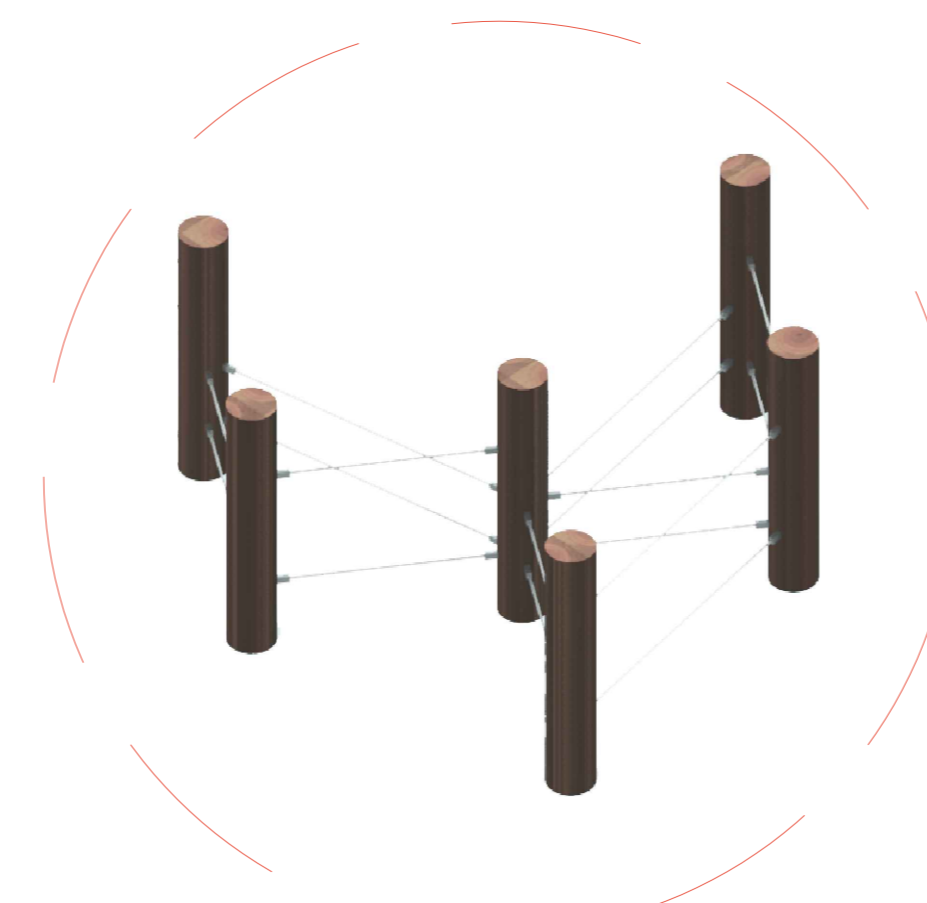

**DET. 01** - BRINQUEDO DE MADEIRA  
(PERSPECTIVA)  
SEM ESCALA

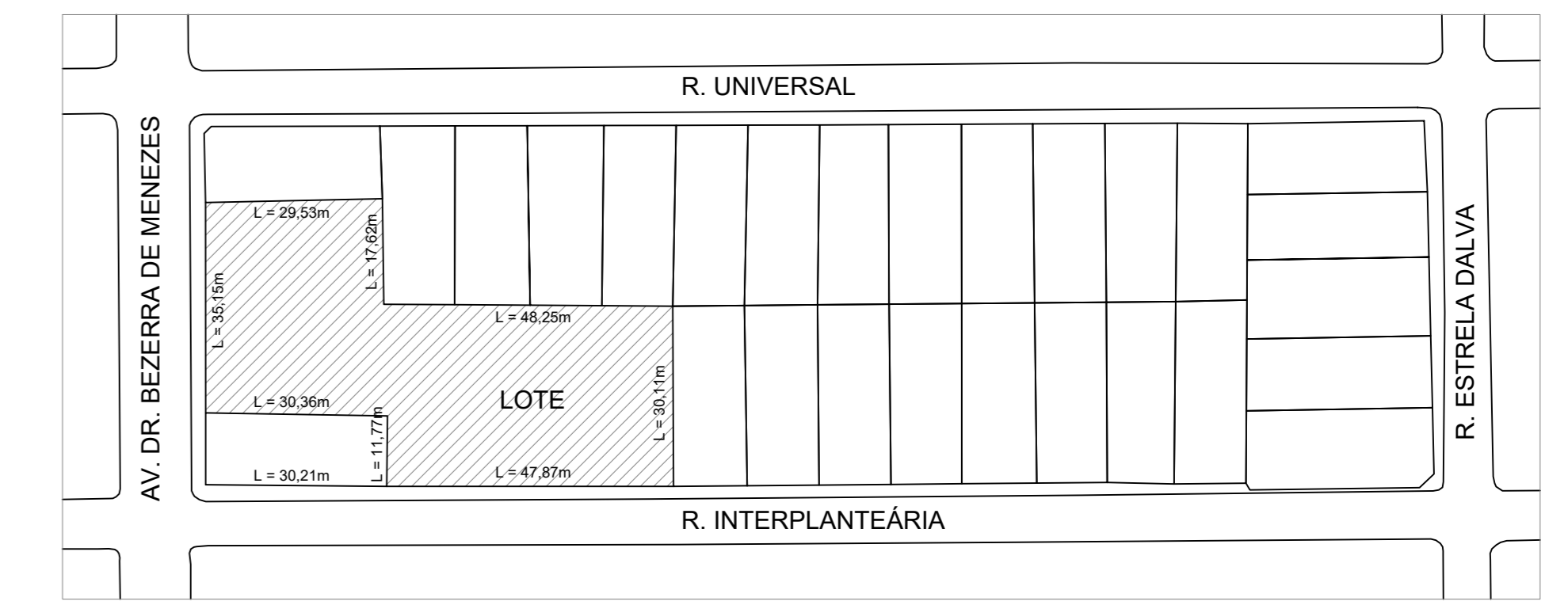

**SITUAÇÃO**  
ESCALA 1:1000

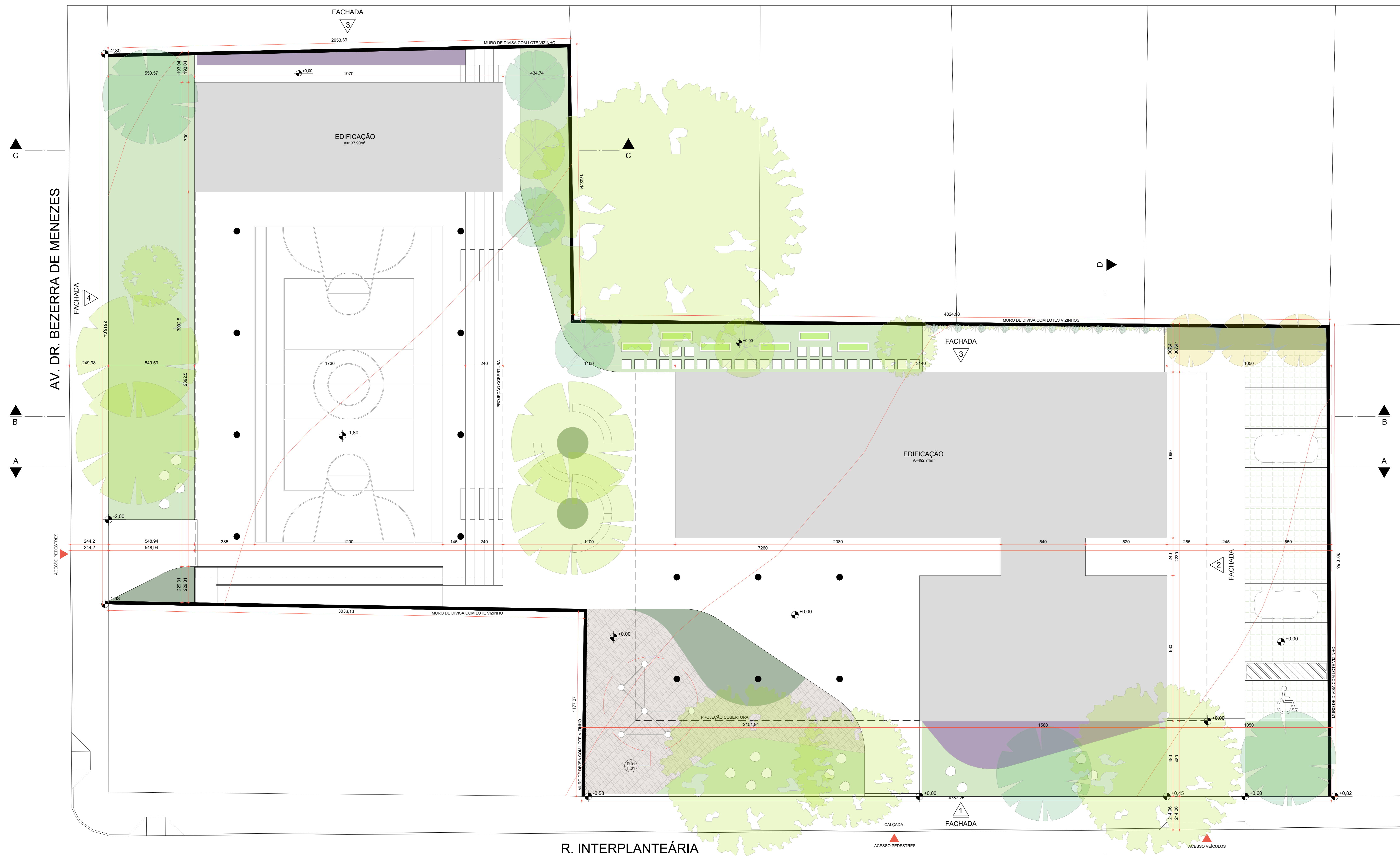

**IMPLANTAÇÃO**  
ESCALA 1:100

		TRABALHO DE CONCLUSÃO DE CURSO II	
		TÍTULO DO PROJETO: GERMINAR	
LOCAL: RUA INTERPLANETÁRIA, 368 - BAIRRO JARDIM BRÁSILIA - UBERLÂNDIA/MG		AUTORA: GIOVANNA RODRIGUES MESSIAS	
UNIVERSIDADE / FACULDADE: UFU / FAUeD		ÁREAS: TERRENO = 2515,35 m² TÉRREO = 1433,70 m² ÁREA COBERTA ABERTA = 803,06 m² ÁREA COBERTA FECHADA = 630,64 m² PRIMEIRO PAVIMENTO = 588,06 m² A. CONSTRUÍDA = 2021,76 m² A. PERMEÁVEL = 694,30 m² (27,6%) TAXA DE OCUPAÇÃO = 57% COEF. APROVEITAMENTO = 0,80	
DESENHO: GIOVANNA	DATA: 20/04/2022	ESCALA: INDICADA	FOLHA: 01 / 06

QUADRO DE PAISAGISMO	ÁRVORES		ÁRVORES		JARDIM VERTICAL		MACIÇOS E FORRAÇÕES	
	ÁRVORES EXISTENTES		IPÊ AMARELO ( <i>Handroanthus albus</i> ) - 3 UNIDADES		*Conferir medidas do muro de divisa		GRAMMA-ESMERALDA ( <i>Zoysia japonica</i> ) - 537 m <sup>2</sup>	
	PITANGUEIRA ( <i>Eugenia uniflora</i> ) - 2 UNIDADES		PAU FERRO ( <i>Liabitia ferrea</i> ) - 4 UNIDADES		SAMAMBAIA PAULISTA ( <i>Neophrrolepis pectinata</i> )		SINGÔNIO ( <i>Syngonium podophyllum</i> ) - 59 m <sup>2</sup>	
	AMOREIRA ( <i>Morus alba</i> ) - 3 UNIDADES		LOURO-PRETO ( <i>Cordia glabrata</i> ) - 3 UNIDADES		COSTELA DE ADAO ( <i>Monstera deltoidea</i> )		HERA ROXA ( <i>Hemigraphis alternata</i> ) - 42 m <sup>2</sup>	
					PILEIA ( <i>Pilea cadeneri</i> )			

QUADRO DE ACABAMENTOS
<ul style="list-style-type: none"> <li>□ PISO</li> </ul>
<ul style="list-style-type: none"> <li>1- PISO EM CONCRETO POLIDO</li> <li>2- PISO EXTERNO TEXTURIZADO DE CONCRETO</li> <li>3- PISO EM PORCELANATO PORTOBELLO 60x60 CM CEMENT BLOCK GREY</li> <li>4- PISO VINÍLICO EM MANTA BELLO PISO BEGE</li> <li>5- CASCA DE PINUS ESCOVADA</li> <li>6- CONCREGRAMA</li> </ul>

PAREDE
<ul style="list-style-type: none"> <li>1- PINTURA ACRILICA ACETINADA COR BRANCO NEVE SOBRE MASSA ACRILICA</li> <li>2- REVESTIMENTO EM CERÂMICA PORTOBELLO 10x20 CM PARIS BLANCHE</li> <li>3- REVESTIMENTO EM CERÂMICA PORTOBELLO 30x60 CM ANTARTIDA</li> <li>4- REVESTIMENTO EM CIMENTO QUEIMADO</li> <li>5- PINTURA PARA FACHADA COR BRANCO NEVE SOBRE REBOCO SARRAFEADO</li> </ul>

TETO
<ul style="list-style-type: none"> <li>1- FORRO DE GESSO ACARTONADO PINTURA LÁTEX COR BRANCA</li> <li>2- FORRO DE FIBRA MINERAL ARMSTRONG CEILING ACABAMENTO BRANCO</li> </ul>

QUADRO DE ESQUADRIAS
----------------------

PORTAS				
ITEM	DIMENSÕES (CM)	TIPO	MATERIAL	QUANTIDADE
PR1	80 X 260	GRU	ALUMINIO E VIDRO (COR PRETO)	01
PR2	80 X 210	GRU	MADEIRA (COR BRANCO)	12
PR3	500 X 260	CAMARÃO - LATERAL (4 FOLHAS)	ALUMINIO E VIDRO (COR PRETO)	03
PR4	770 X 260	CORREIR (6 FOLHAS)	ALUMINIO E VIDRO (COR PRETO)	01
PR5	500 X 260	CAMARÃO - MEIO (4 FOLHAS)	ALUMINIO E VIDRO (COR PRETO)	02
PR6	900 X 260	CAMARÃO - LATERAL (8 FOLHAS)	ALUMINIO E VIDRO (COR PRETO)	01
PR7	80 X 210	CORREIR - INTERNA (1 FOLHA)	MADEIRA (COR BRANCO)	06
PR8	190 X 260	CORREIR (2 FOLHAS)	ALUMINIO E VIDRO (COR PRETO)	01
PR9	240 X 260	CORREIR (2 FOLHAS)	ALUMINIO E VIDRO (COR PRETO)	04
PR10	210 X 260	CORREIR (2 FOLHAS)	ALUMINIO E VIDRO (COR PRETO)	04
PR11	500 X 260	CORREIR (4 FOLHAS)	ALUMINIO E VIDRO (COR PRETO)	09
PR12	80 X 210	GRU	ALUMINIO VENTILADO (COR PRETO)	02

PORTÕES				
ITEM	DIMENSÕES (CM)	TIPO	MATERIAL	QUANTIDADE
PT01	500 X 180	CORREIR (1 FOLHA)	MADEIRA (COR BRANCO)	01
PT02	300 X 180	CORREIR (1 FOLHA)	MADEIRA (PMUS)	01
PT03	300 X 180	CORREIR (1 FOLHA)	MADEIRA (PMUS)	01
PT04	140 X 180	CORREIR (1 FOLHA)	MADEIRA (PMUS)	01

JANELAS				
ITEM	DIMENSÕES (CM)	TIPO	MATERIAL	QUANTIDADE
J01	620 X 170 / P 90	CORREIR (4 FOLHAS)	ALUMINIO E VIDRO (COR PRETO)	02
J02	240 X 170 / P 90	CORREIR (2 FOLHAS)	ALUMINIO E VIDRO (COR PRETO)	01
J03	240 X 80 / P 182	MAXIM AR (2 FOLHAS)	ALUMINIO E VIDRO (COR PRETO)	02
J04	500 X 80 / P 182	MAXIM AR (4 FOLHAS)	ALUMINIO E VIDRO (COR PRETO)	04
J05	50 X 260 / P 0	VIDRO FIXO	ALUMINIO E VIDRO (COR PRETO)	02
J06	540 X 80 / P 182	MAXIM AR (4 FOLHAS)	ALUMINIO E VIDRO (COR PRETO)	02
J07	770 X 90 / P 0	VIDRO FIXO	ALUMINIO E VIDRO (COR PRETO)	02
J08	900 X 90 / P 0	VIDRO FIXO	ALUMINIO E VIDRO (COR PRETO)	02
J09	910 X 170 / P 90	CORREIR (6 FOLHAS)	ALUMINIO E VIDRO (COR PRETO)	01
J10	540 X 170 / P 90	CORREIR (4 FOLHAS)	ALUMINIO E VIDRO (COR PRETO)	01
J11	50 X 260 / P 2	VIDRO FIXO / MAX. AR	ALUMINIO PRETO E VIDRO JATEADO	01

TRABALHO DE CONCLUSÃO DE CURSO II	
TÍTULO DO PROJETO:	GERMINAR
AUTORIA:	GIOVANNA RODRIGUES MESSIAS
LOCAL:	RUA INTERPLANETÁRIA, 368 - BAIRRO JARDIM BRÁSILIA - UBERLÂNDIA/MG
UNIVERSIDADE / FACULDADE:	UFU / FAUeD
CONTEÚDO:	PLANTA TÉRREO QUADRO DE ESQUADRIAS QUADRO DE ACABAMENTOS QUADRO DE PAISAGISMO QUADRO DE ÁREAS
ÁREAS:	TERRENO = 2515,35 m <sup>2</sup> TÉRREO = 1433,70 m <sup>2</sup> ÁREA COBERTA ABERTA = 803,06 m <sup>2</sup> ÁREA COBERTA FECHADA = 630,64 m <sup>2</sup> PRIMEIRO PAVIMENTO = 588,06 m <sup>2</sup> A. CONSTRUÍDA = 2021,76 m <sup>2</sup> A. PERMEÁVEL = 694,30 m <sup>2</sup> (27,6%) TAXA DE OCUPAÇÃO = 57% COEF. APROVEITAMENTO = 0,80

DESENHO:	DATA:	ESCALA:	FOLHA:
GIOVANNA	20/04/2022	INDICADA	02 / 06



**PLANTA TÉRREO**  
 ESCALA 1:100

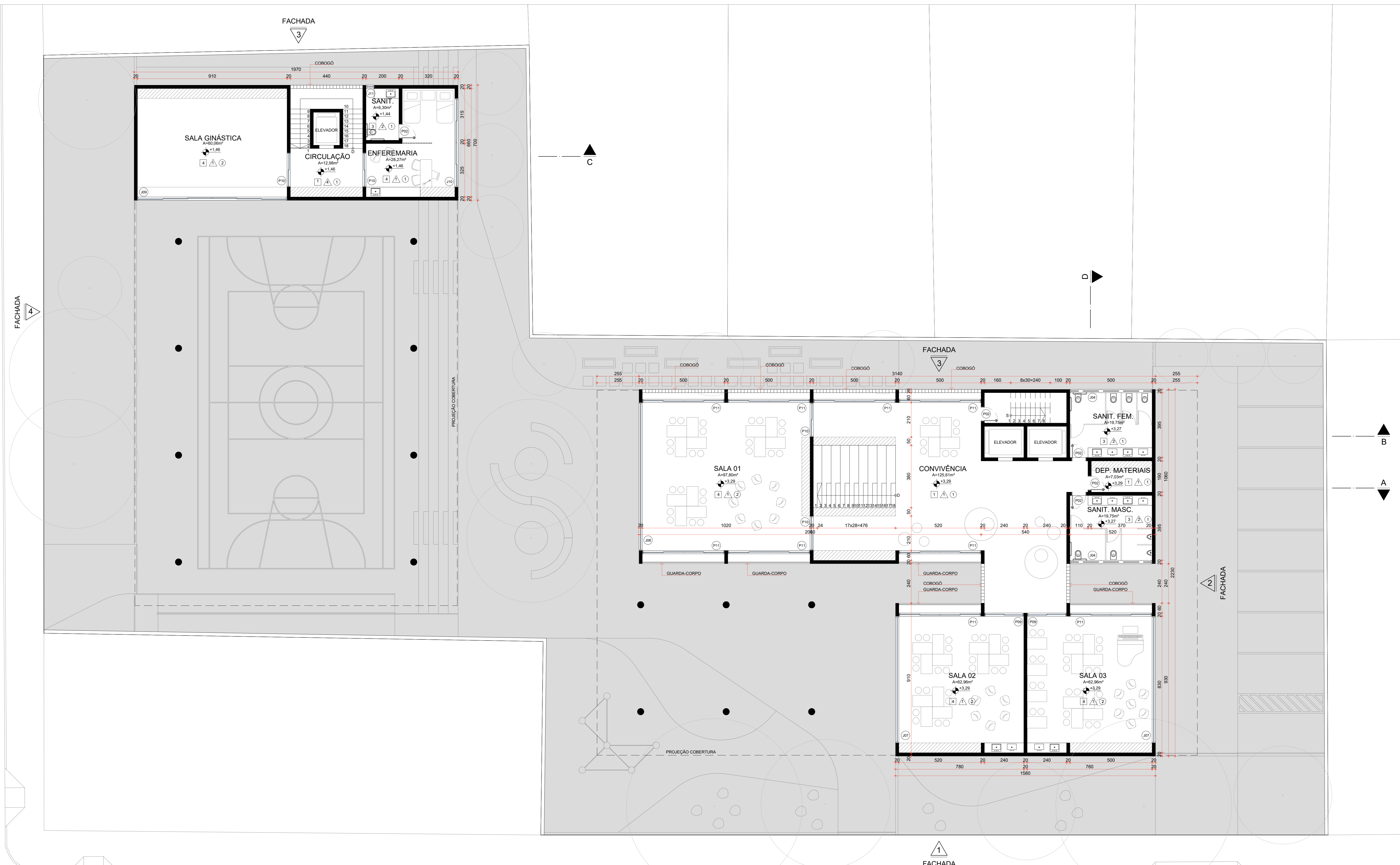

**QUADRO DE ACABAMENTOS**

**PISO**

- 1- PISO EM CONCRETO POLIDO
- 2- PISO EXTERNO TEXTURIZADO DE CONCRETO
- 3- PISO EM PORCELANATO PORTOBELLO 60x60 CM CEMENT BLOCK GREY
- 4- PISO VINÍLICO EM MANTA BELLO PISO BEGE
- 5- CASCA DE PINUS ESCOVADA
- 6- CONCREGRAMA

**PAREDE**

- 1- PINTURA ACRILICA ACETINADA COR BRANCO NEVE SOBRE MASSA ACRILICA
- 2- REVESTIMENTO EM CERÂMICA PORTOBELLO 10x20 CM PARIS BLANCHE
- 3- REVESTIMENTO EM CERÂMICA PORTOBELLO 30x60 CM ANTARTIDA
- 4- REVESTIMENTO EM CIMENTO QUEIMADO
- 5- PINTURA PARA FACHADA COR BRANCO NEVE SOBRE REBOCO SARRAFEADO

**TETO**

- 1- FORRO DE GESSO ACARTONADO PINTURA LÁTEX COR BRANCA
- 2- FORRO DE FIBRA MINERAL ARMSTRONG CEILINGS ACABAMENTO BRANCO

**QUADRO DE ESQUADRIAS**

**PORTAS**

ITEM	DIMENSÕES (CM)	TIPO	MATERIAL	QUANTIDADE
P01	80 X 260	GIRO	ALUMINIO E VIDRO (COR PRETO)	01
P02	80 X 210	GIRO	MADEIRA (COR BRANCO)	12
P03	500 X 260	CAMARÃO - LATERAL (4 FOLHAS)	ALUMINIO E VIDRO (COR PRETO)	03
P04	770 X 260	CORRER (6 FOLHAS)	ALUMINIO E VIDRO (COR PRETO)	01
P05	500 X 260	CAMARÃO - MEIO (4 FOLHAS)	ALUMINIO E VIDRO (COR PRETO)	02
P06	900 X 260	CAMARÃO - LATERAL (8 FOLHAS)	ALUMINIO E VIDRO (COR PRETO)	01
P07	80 X 210	CORRER - INTERNA (1 FOLHA)	MADEIRA (COR BRANCO)	06
P08	190 X 260	CORRER (2 FOLHAS)	ALUMINIO E VIDRO (COR PRETO)	01
P09	240 X 260	CORRER (2 FOLHAS)	ALUMINIO E VIDRO (COR PRETO)	04
P10	210 X 260	CORRER (2 FOLHAS)	ALUMINIO E VIDRO (COR PRETO)	04
P11	500 X 260	CORRER (4 FOLHAS)	ALUMINIO E VIDRO (COR PRETO)	09
P12	80 X 210	GIRO	ALUMINIO VENTILADO (COR PRETO)	02

**PORTÕES**

ITEM	DIMENSÕES (CM)	TIPO	MATERIAL	QUANTIDADE
PT01	500 X 180	CORRER (1 FOLHA)	MADEIRA (PINUS)	01
PT02	300 X 180	CORRER (1 FOLHA)	MADEIRA (PINUS)	01
PT03	300 X 180	CORRER (1 FOLHA)	MADEIRA (PINUS)	01
PT04	140 X 180	CORRER (1 FOLHA)	MADEIRA (PINUS)	01

**JANELAS**

ITEM	DIMENSÕES (CM)	TIPO	MATERIAL	QUANTIDADE
J01	620 X 170 / P 90	CORRER (4 FOLHAS)	ALUMINIO E VIDRO (COR PRETO)	02
J02	240 X 170 / P 90	CORRER (2 FOLHAS)	ALUMINIO E VIDRO (COR PRETO)	01
J03	240 X 80 / P 182	MAXIM AR (2 FOLHAS)	ALUMINIO E VIDRO (COR PRETO)	02
J04	500 X 80 / P 182	MAXIM AR (4 FOLHAS)	ALUMINIO E VIDRO (COR PRETO)	04
J05	50 X 260 / P 0	VIDRO FIXO	ALUMINIO E VIDRO (COR PRETO)	02
J06	540 X 80 / P 182	MAXIM AR (4 FOLHAS)	ALUMINIO E VIDRO (COR PRETO)	02
J07	770 X 90 / P 0	VIDRO FIXO	ALUMINIO E VIDRO (COR PRETO)	02
J08	900 X 90 / P 0	VIDRO FIXO	ALUMINIO E VIDRO (COR PRETO)	02
J09	910 X 170 / P 90	CORRER (6 FOLHAS)	ALUMINIO E VIDRO (COR PRETO)	01
J10	540 X 170 / P 90	CORRER (4 FOLHAS)	ALUMINIO E VIDRO (COR PRETO)	01
J11	50 X 260 / P 2	VIDRO FIXO / MAX. AR	ALUMINIO (PRETO) E VIDRO JATEADO	01

**TRABALHO DE CONCLUSÃO DE CURSO II**

TÍTULO DO PROJETO:  
**GERMINAR**

AUTORIA:  
**GIOVANNA RODRIGUES MESSIAS**

LOCAL:  
**RUA INTERPLANETÁRIA, 368 - BAIRRO JARDIM BRÁSILIA - UBERLÂNDIA/MG**

UNIVERSIDADE / FACULDADE:  
**UFU / FAUeD**

CONTEÚDO:  
**PLANTA PAVIMENTO SUPERIOR  
QUADRO DE ESQUADRIAS  
QUADRO DE ACABAMENTOS**

ÁREAS:  
**VER FOLHAS 01 E 02/06**

DESENHO:  
**GIOVANNA**

DATA:  
**20/04/2022**

ESCALA:  
**INDICADA**

FOLHA:  
**03 / 06**

**PLANTA PAV. SUPERIOR**  
ESCALA 1:100

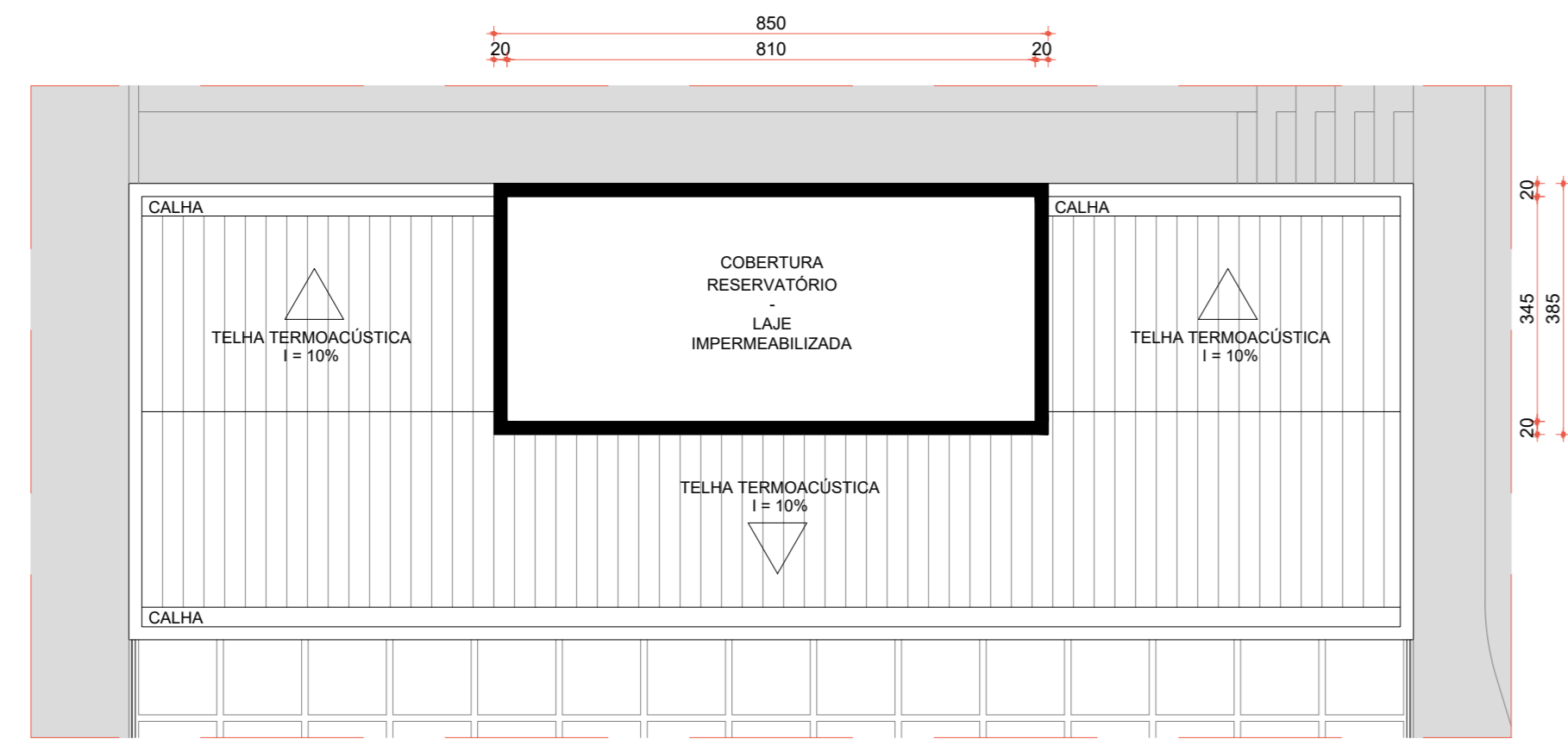

COBERTURA RESERVATÓRIO

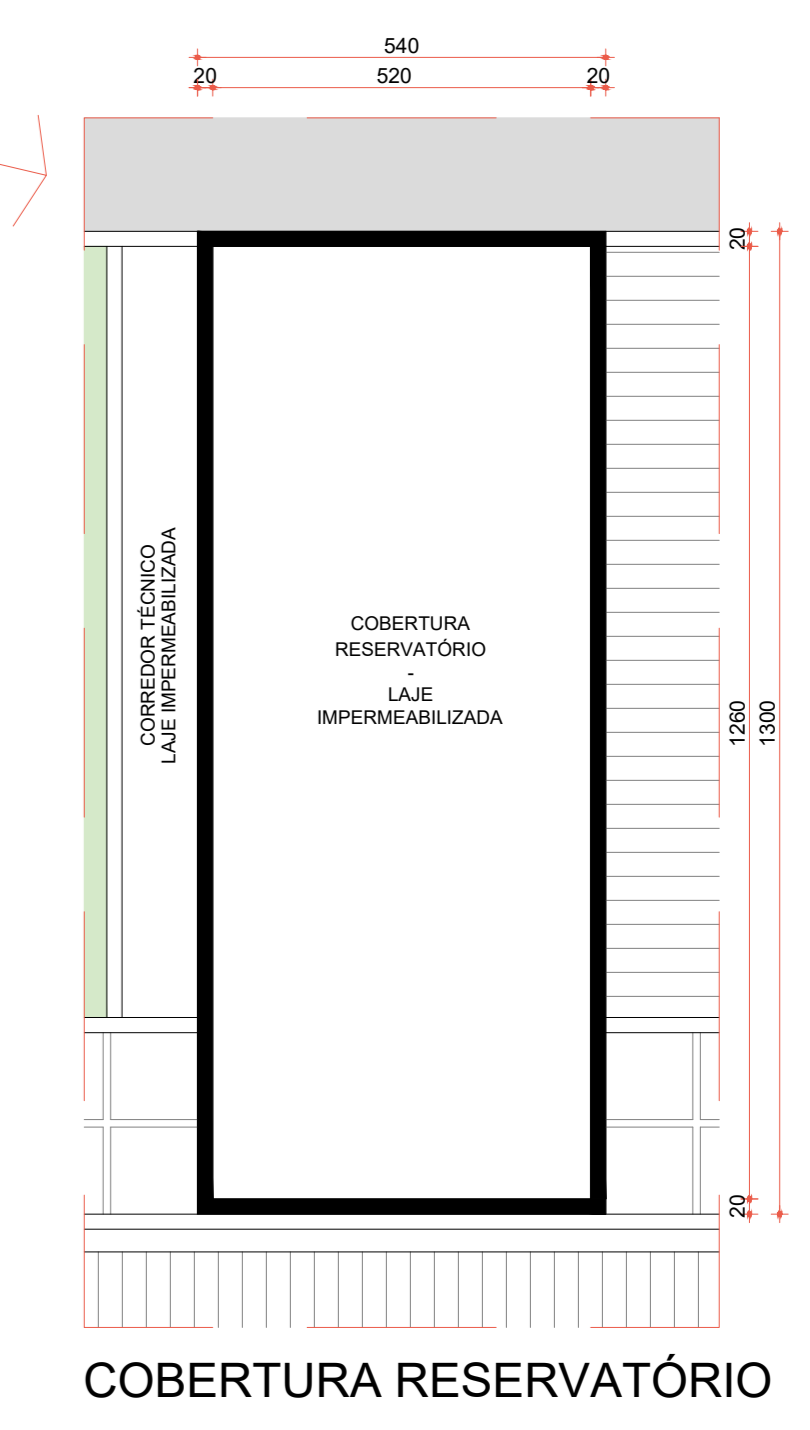
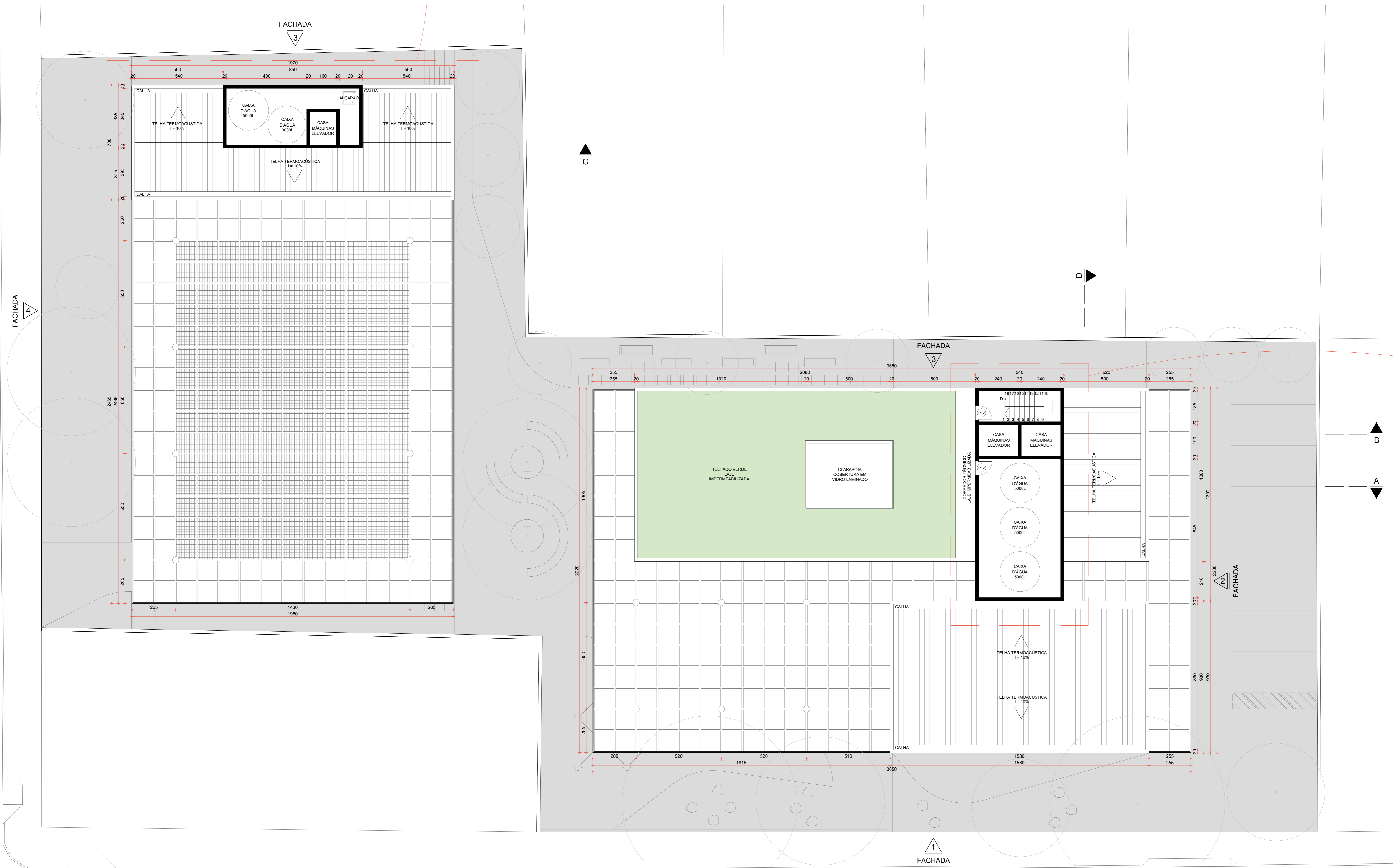

COBERTURA RESERVATÓRIO

**PLANTA COBERTURA**  
ESCALA 1:100

		TRABALHO DE CONCLUSÃO DE CURSO II	
		TÍTULO DO PROJETO: GERMINAR	
LOCAL: RUA INTERPLANETÁRIA, 368 - BAIRRO JARDIM BRÁSILIA - UBERLÂNDIA/MG		AUTORA: GIOVANNA RODRIGUES MESSIAS	
UNIVERSIDADE / FACULDADE: UFU / FAUeD		ÁREAS: VER FOLHAS 01 E 02/06	
CONTEÚDO: PLANTA COBERTURA			
DESENHO: GIOVANNA	DATA: 20/04/2022	ESCALA: INDICADA	FOLHA: 04 / 06

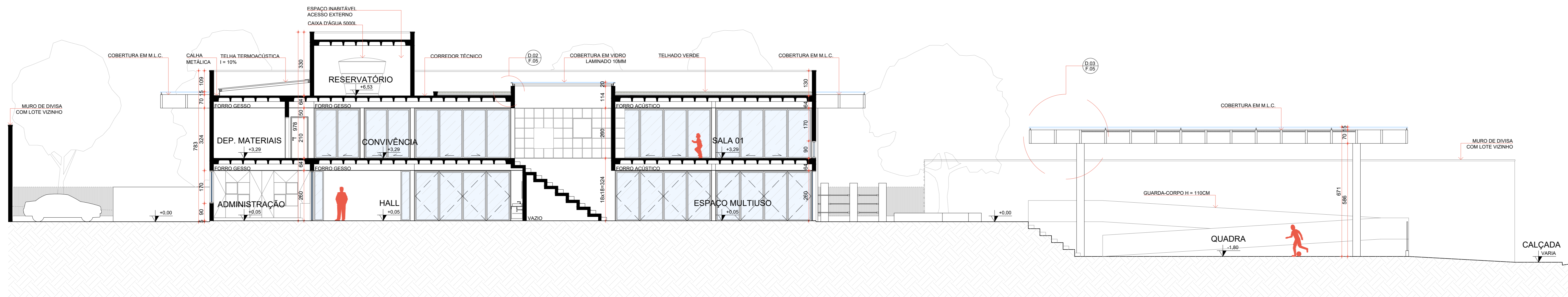

**CORTE AA**

ESCALA 1:100

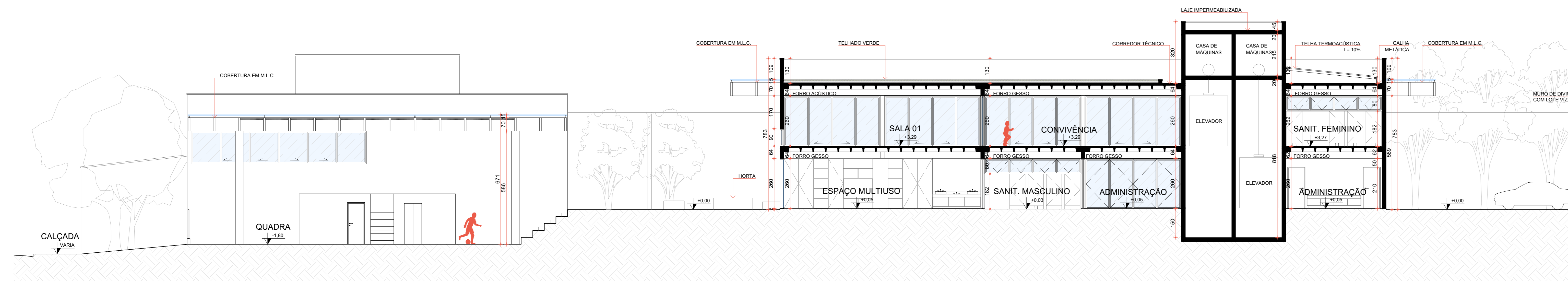

**CORTE BB**

ESCALA 1:100

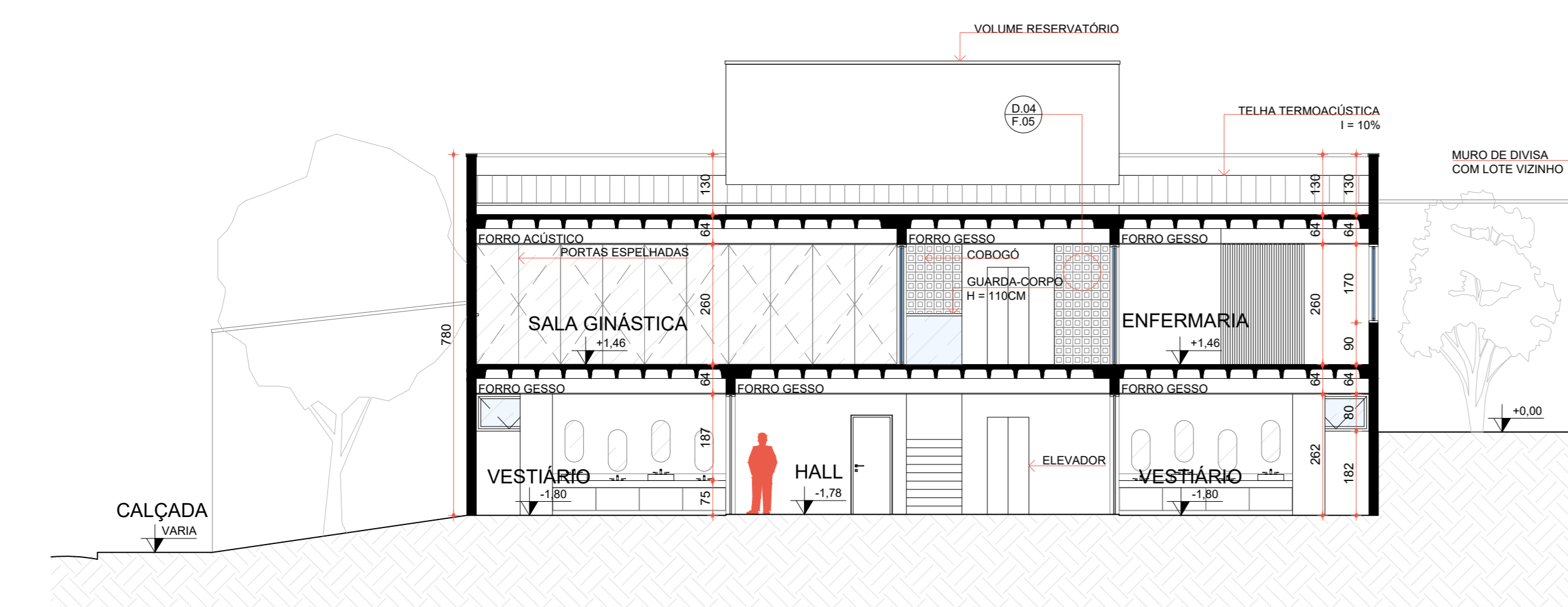

**CORTE CC**

ESCALA 1:100

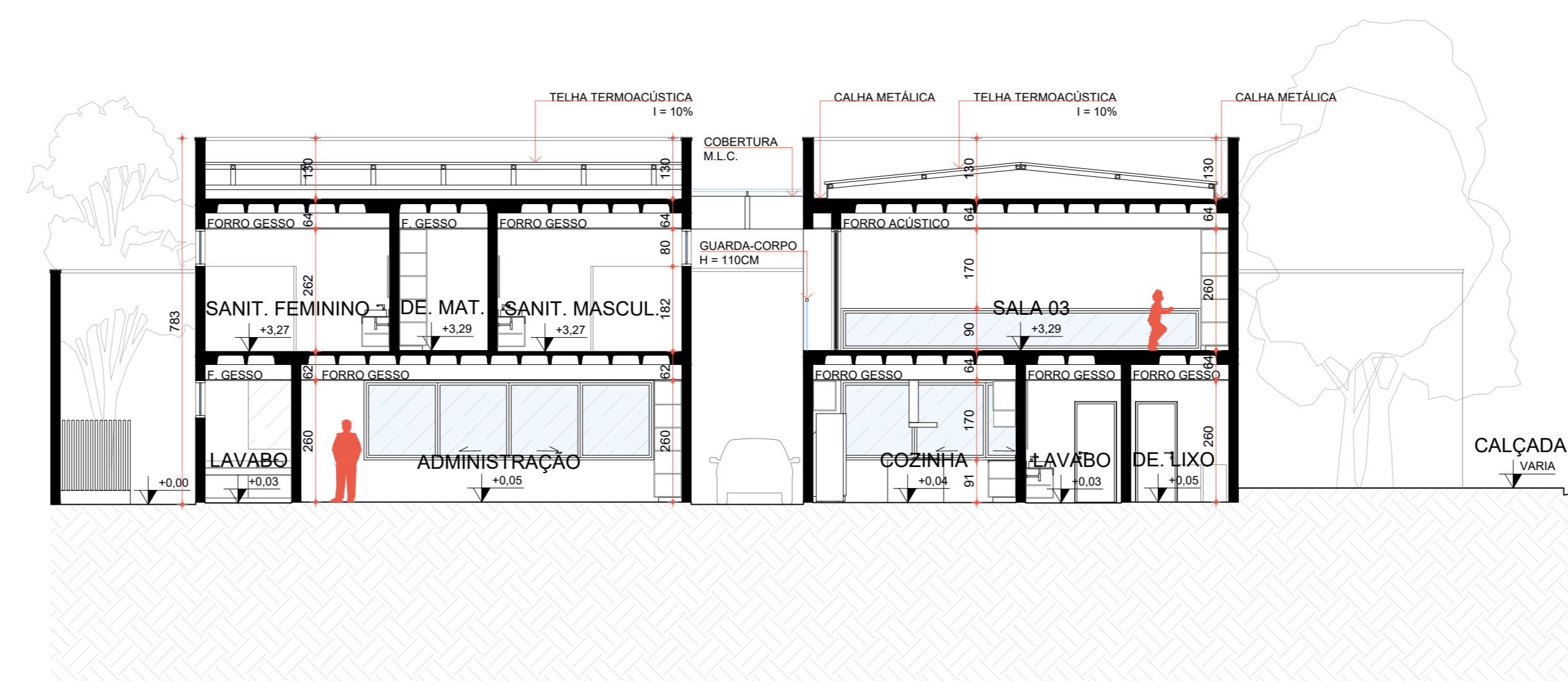

**CORTE DD**

ESCALA 1:100

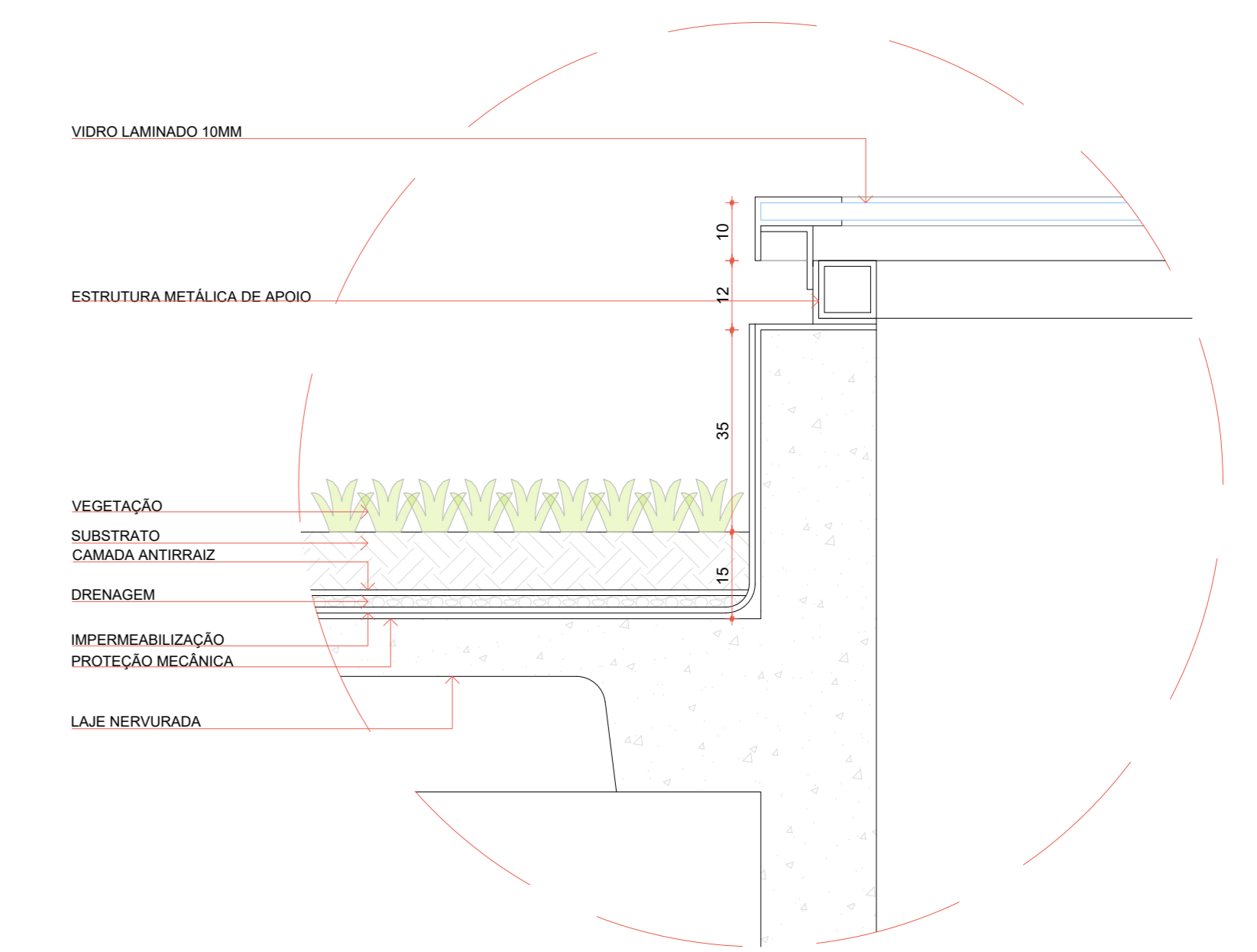

**DET. 02 - CLARABÓIA E TELHADO VERDE**

ESCALA 1:10

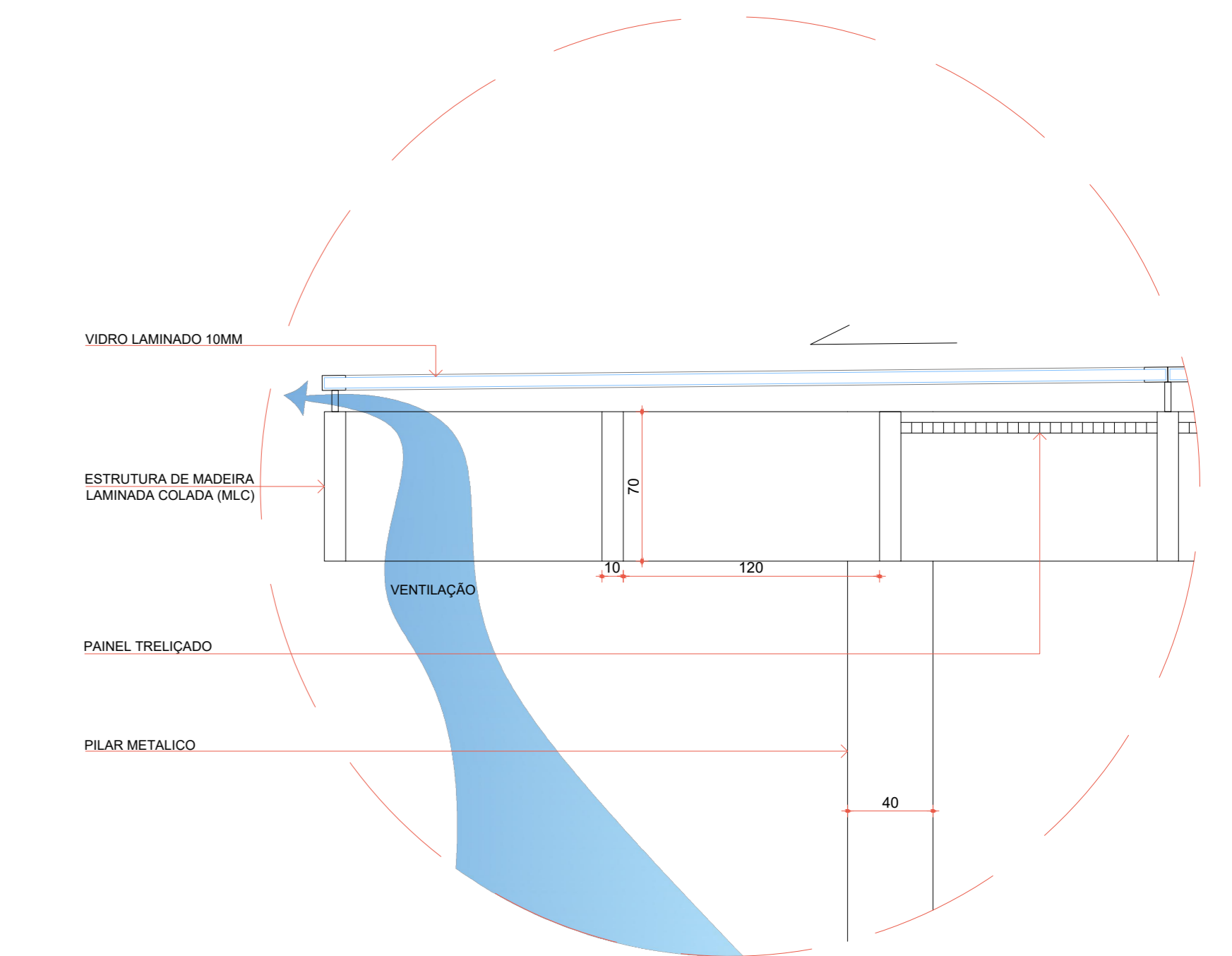

**DET. 03 - COBERTURA EM M.L.C.**

ESCALA 1:25

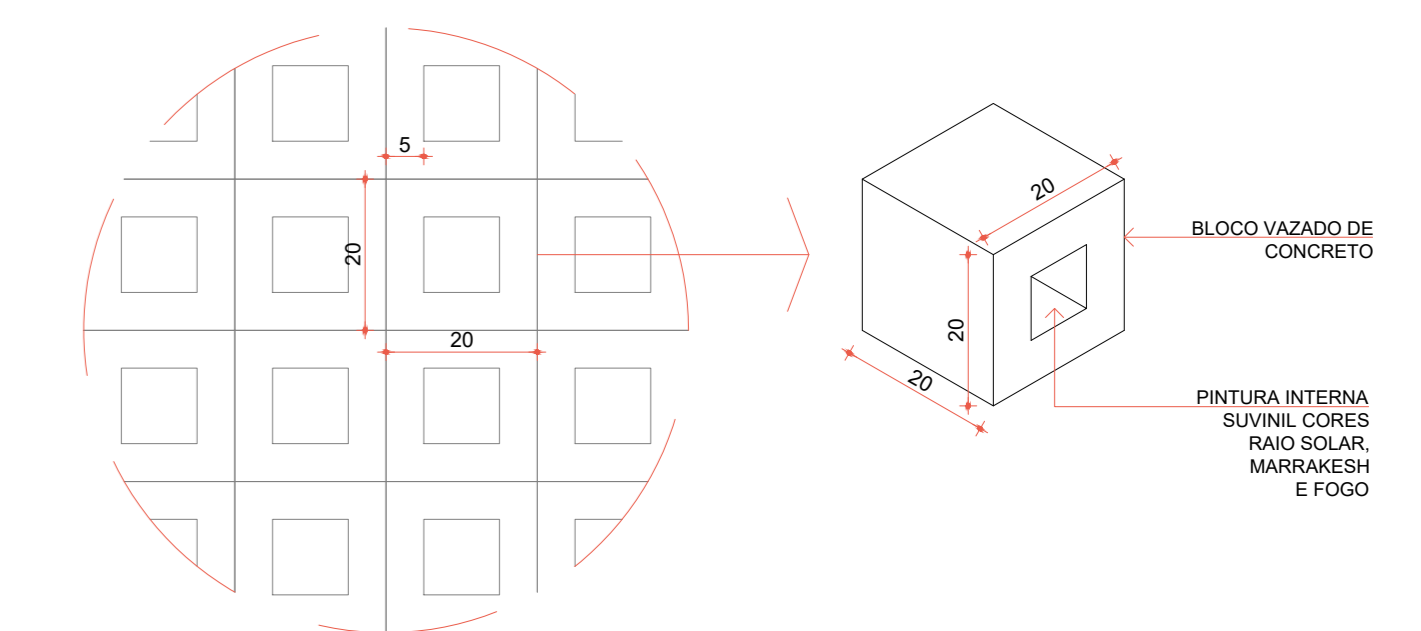

**DET. 04 - COBOGÓ**

ESCALA 1:10

		TRABALHO DE CONCLUSÃO DE CURSO II	
		TÍTULO DO PROJETO: GERMINAR	
LOCAL: RUA INTERPLANETÁRIA, 368 - BAIRRO JARDIM BRÁSILIA - UBERLÂNDIA/MG		AUTORA: GIOVANNA RODRIGUES MESSIAS	
UNIVERSIDADE / FACULDADE: UFU / FAUeD		ÁREAS: VER FOLHAS 01 E 02/06	
CONTEÚDO: CORTES (AA, BB, CC E DD) DETALHES (02, 03 E 04)		DESENHO: GIOVANNA	
DATA: 20/04/2022		ESCALA: INDICADA	
FOLHA: 05		06	

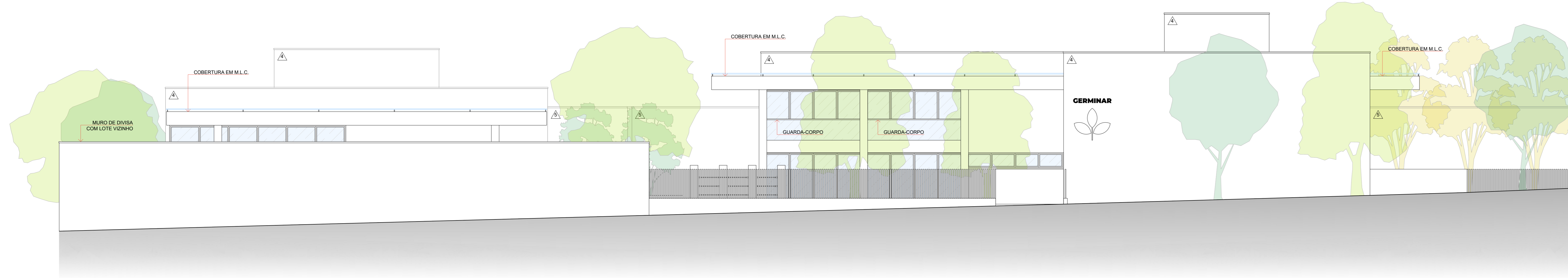

### FACHADA 1

ESCALA 1:100

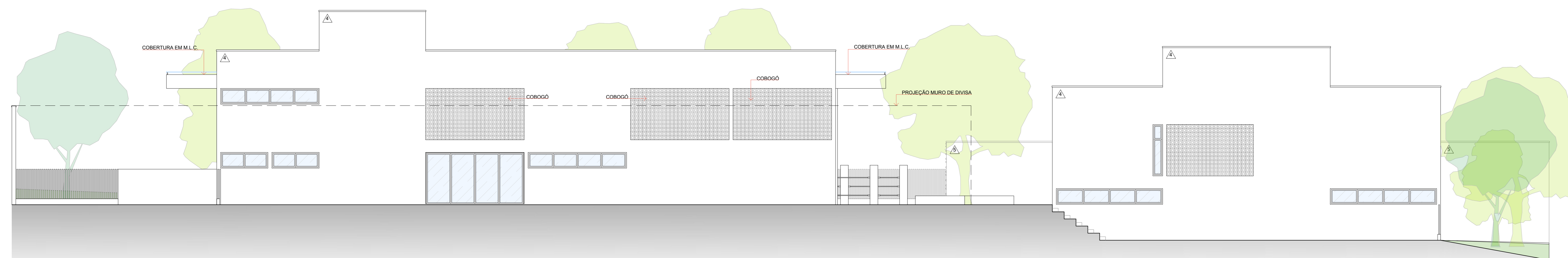

### FACHADA 3

ESCALA 1:100

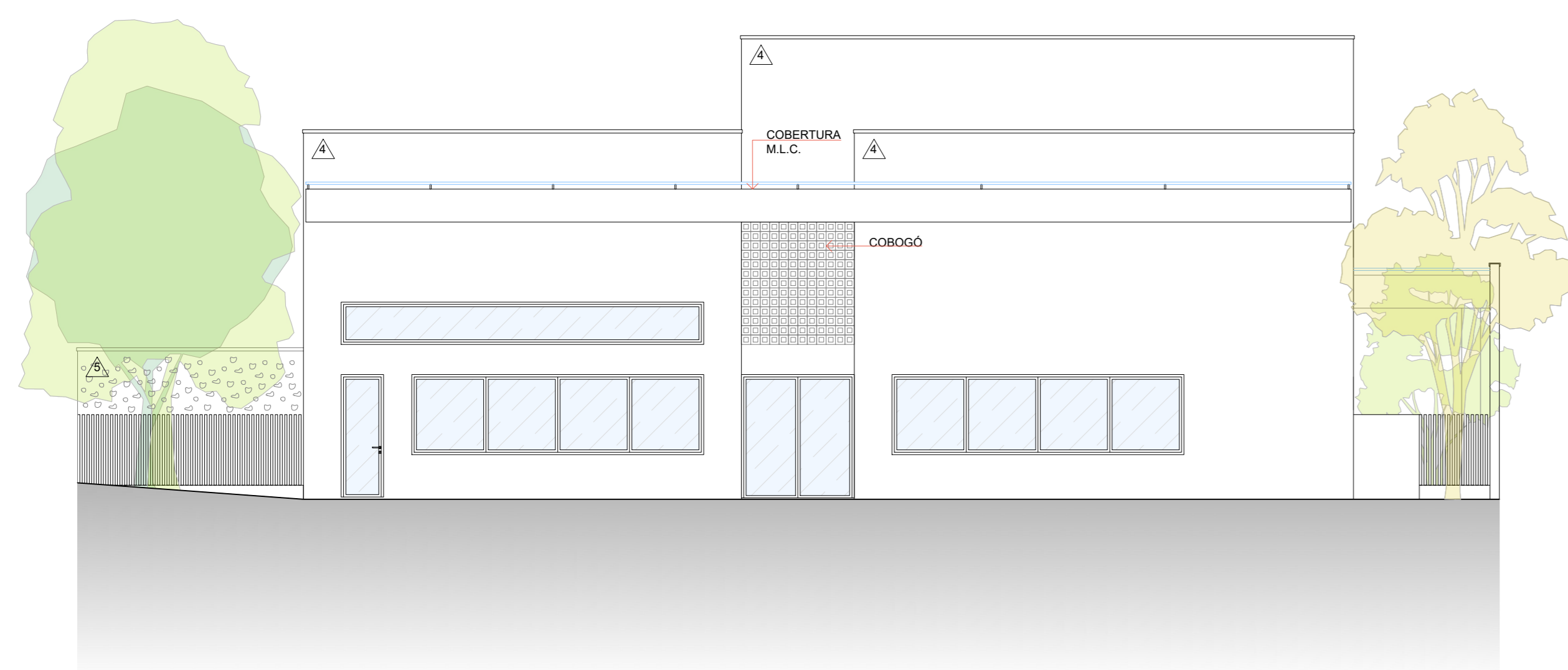

### FACHADA 2

ESCALA 1:100

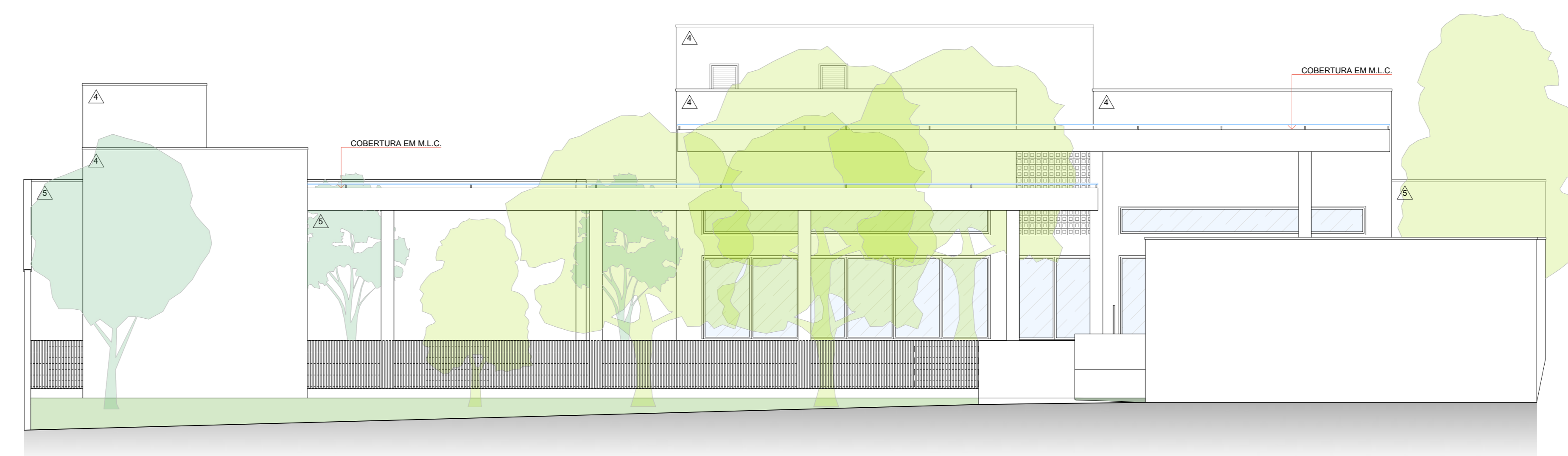

### FACHADA 4

ESCALA 1:100

QUADRO DE ACABAMENTOS	
<input type="checkbox"/>	PISO
1- PISO EM CONCRETO POLIDO 2- PISO EXTERNO TEXTURIZADO DE CONCRETO 3- PISO EM PORCELANATO PORTOBELLO 80x80 CM CEMENT BLOCK GREY 4- PISO VINÍLICO EM MANITA BELLO PISO BEGE 5- CASCA DE PINUS ESCOVADA 6- CONCREGRAMA	
<input type="checkbox"/>	PAREDE
1- PINTURA ACRÍLICA ACETINADA COR BRANCO NEVE SOBRE MASSA ACRÍLICA 2- REVESTIMENTO EM CERÂMICA PORTOBELLO 10x20 CM PARIS BLANCHE 3- REVESTIMENTO EM CERÂMICA PORTOBELLO 30x60 CM ANTARTIDA 4- REVESTIMENTO EM CIMENTO QUEIMADO 5- PINTURA PARA FACHADA COR BRANCO NEVE SOBRE REBOCO SARRAFEADO	
<input type="checkbox"/>	TETO
1- FORRO DE GESSO ACARTONADO PINTURA LÁTEX COR BRANCA 2- FORRO DE FIBRA MINERAL ARMSTRONG CEILING ACUSTIBULT ACABAMENTO BRANCO	

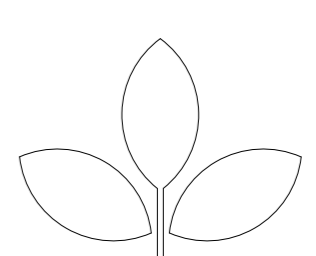
TRABALHO DE CONCLUSÃO DE CURSO II	
	
TÍTULO DO PROJETO: <b>GERMINAR</b>	
AUTORA: GIOVANNA RODRIGUES MESSIAS	
LOCAL: RUA INTERPLANETÁRIA, 368 - BAIRRO JARDIM BRÁSILIA - UBERLÂNDIA/MG	
UNIVERSIDADE / FACULDADE: UFU / FAUeD	
CONTEÚDO: FACHADAS (1, 2, 3 E 4) QUADRO DE ACABAMENTOS	ÁREAS: VER FOLHAS 01 E 02/06
DESENHO: GIOVANNA	DATA: 20/04/2022
ESCALA: INDICADA	FOLHA: 06 / 06