

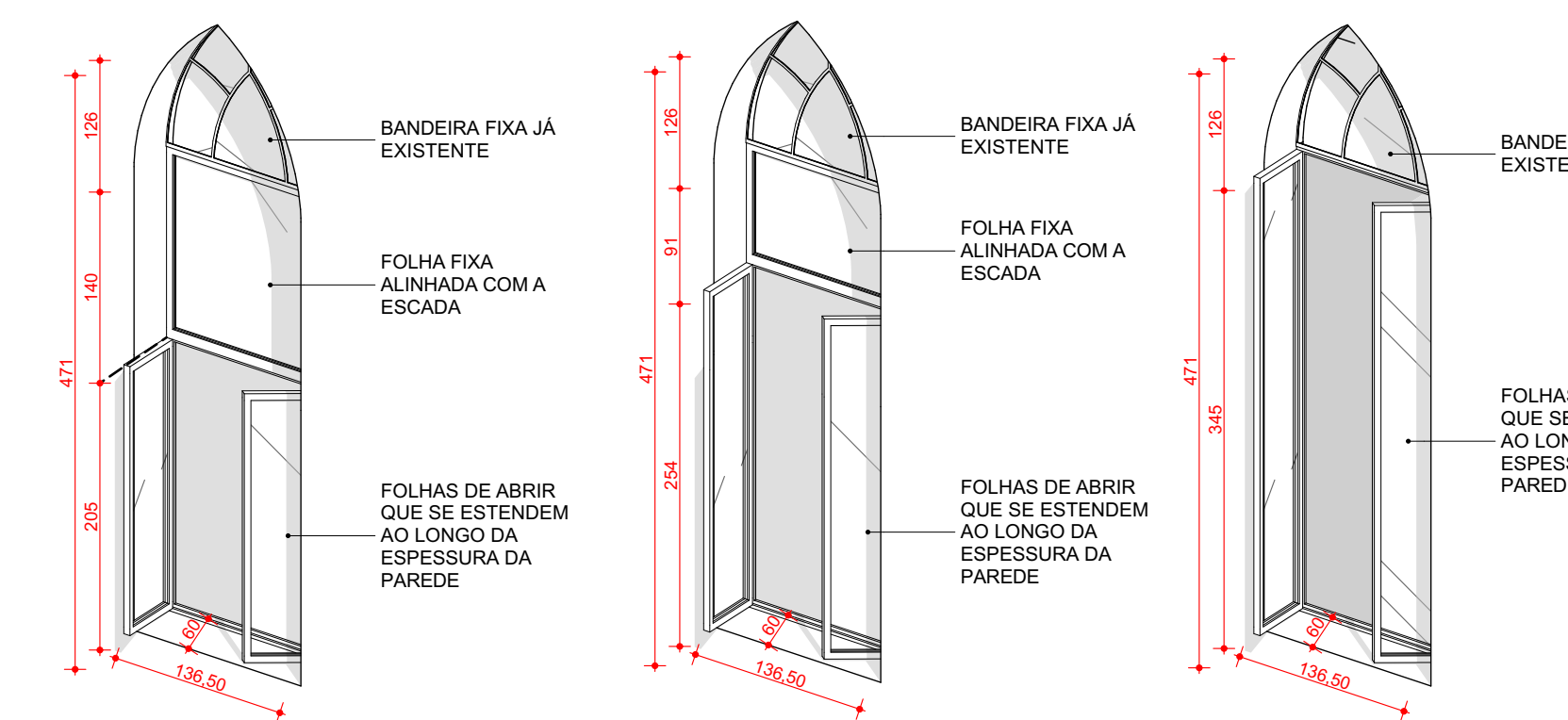

Planta Pavimento Térreo
Escala: 1:100

QUADRO DE PORTAS					
Código	Qtde	L x A	Tipo de Abertura	Material	Descrição
P01	1	76x185	Abri Simples	Madeira	Pintura verde semelhante às originais do templo
P02	2	70x210	Abri Simples	Madeira	
P03	3	90x210	Abri Simples	Madeira	
P04	1	90x210	Abri Simples	Vidro	Caixilhos em pintura eletrostática preta
P05	2	80x238	Abri Simples	Madeira	Portas já existentes a serem movidas com a parede
P06	2	90x250	Abri Simples	ACM	Pintura em preto fosco
P07	1	90x260	Abri Simples	Vidro	Caixilhos em pintura eletrostática preta
P08	4	100x250	Abri Simples com Bandeira Superior	ACM	Pintura em preto fosco, com bandeira superior basculante
P09	1	90x260	Abri Simples com Bandeira Superior	ACM	Pintura em preto fosco, com bandeira superior basculante
P10	1	268x250	Correr 2 Folhas	Vidro	Caixilhos em pintura eletrostática preta
P11	1	614x250	Correr 4 Folhas	Vidro	Caixilhos em pintura eletrostática preta
P12	1	200x260	Correr 2 Folhas	Vidro	Caixilhos em pintura eletrostática preta
P13	2	492x260	Correr 4 Folhas	Vidro	Caixilhos em pintura eletrostática preta
P14	1	90x210	Correr Embutida 1 Folha	ACM	Pintura em preto fosco
P15	1	105x237	Abri Dupla	Madeira	
P16	1	181x250	Correr 2 Folhas	Vidro	Caixilhos em pintura eletrostática preta

Quadro de Janelas						
Código	Qtde	L x A	Peitoris	Tipo de Abertura	Material	Descrição
J01	1	135x70	190	Basculante	Alumínio; Vidro	Caixilhos em pintura eletrostática preta
J02	1	80x50	210	Basculante	Alumínio; Vidro	Caixilhos em pintura eletrostática preta
J03	4	90x175	75	Gilholina	Alumínio; Vidro	Caixilhos em pintura eletrostática preta
J04	3	90x175	75	Abri Simples	Alumínio; Vidro	Caixilhos em pintura eletrostática preta
J05	1	240x145	105	Correr 2 Folhas	Alumínio; Vidro	Caixilhos em pintura eletrostática preta
J06	2	150x150	110	Correr 2 Folhas	Alumínio; Vidro	Caixilhos em pintura eletrostática preta
J07	2	137x205	90	Abri Dupla	Alumínio; Vidro	Com bandeira fixa superior já existente e intermediária no nível da laje. Pintura verde nos caixilhos semelhante à das janelas originais (ver Detalhe J07).
J08	1	137x254	90	Abri Dupla	Alumínio; Vidro	Com bandeira fixa superior já existente e intermediária no nível da laje. Pintura verde nos caixilhos semelhante à das janelas originais (ver Detalhe J08).
J09	7	137x345	90	Abri Dupla	Alumínio; Vidro	Com bandeira fixa superior já existente. Pintura verde nos caixilhos semelhante à das janelas originais (ver Detalhe J09).
J10	4	350x190	110	Correr 4 Folhas	Alumínio; Vidro	Caixilhos em pintura eletrostática preta
J11	2	400x60	216	Basculante	Alumínio; Vidro	Caixilhos em pintura eletrostática preta
J12	1	295x50	210	Basculante	Alumínio; Vidro	Caixilhos em pintura eletrostática preta



Detalhe J07 Escala: 1:50
Detalhe J08 Escala: 1:50
Detalhe J09 Escala: 1:50

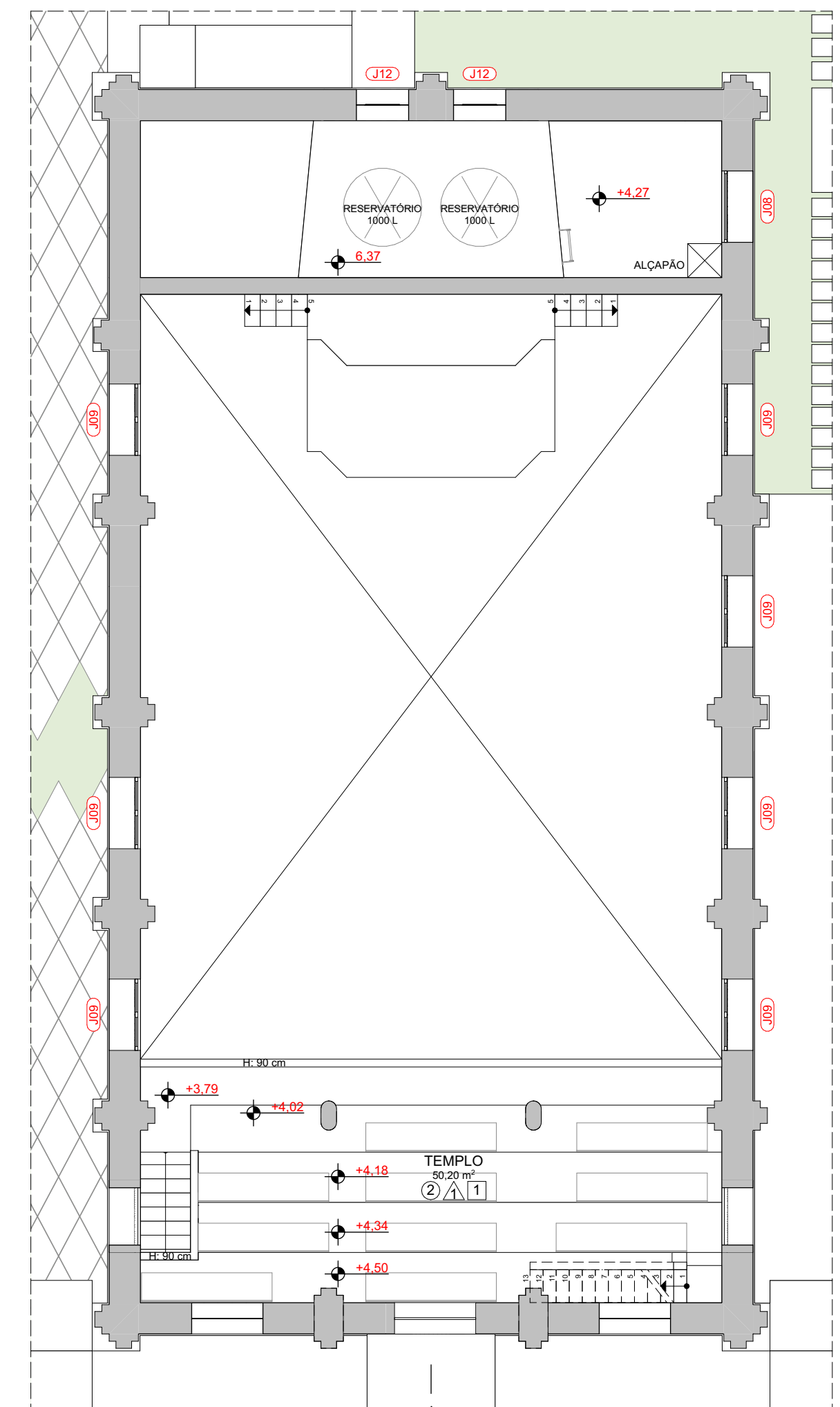

Planta Primeiro Pavimento (Galeria)
Escala: 1:100

QUADRO DE ACABAMENTOS			
CCD.	PISO	PAREDE	TETO
1	Ladrilho hidráulico já existente	Tinta acrílica branco neve	Forno de tábuas de pinho
2	Réguas de madeira	Porcelanato polido branco 60x60	Forno de gesso branco gelo
3	Porcelanato cimentício 90x90	Pastilha de porcelana nude	Estrutura à vista com pintura preta
4	Porcelanato polido branco 60x60	Tinta branca com meia parede de lambri de madeira	Laje pintada de branco
5	Porcelanato cinza escuro 90x90	Tiplo à vista com pátina branca	
6	Floz de placas cimentícia 90x90	Lambri de madeira	
7	Carpete		
8	Placas de piso drenante		

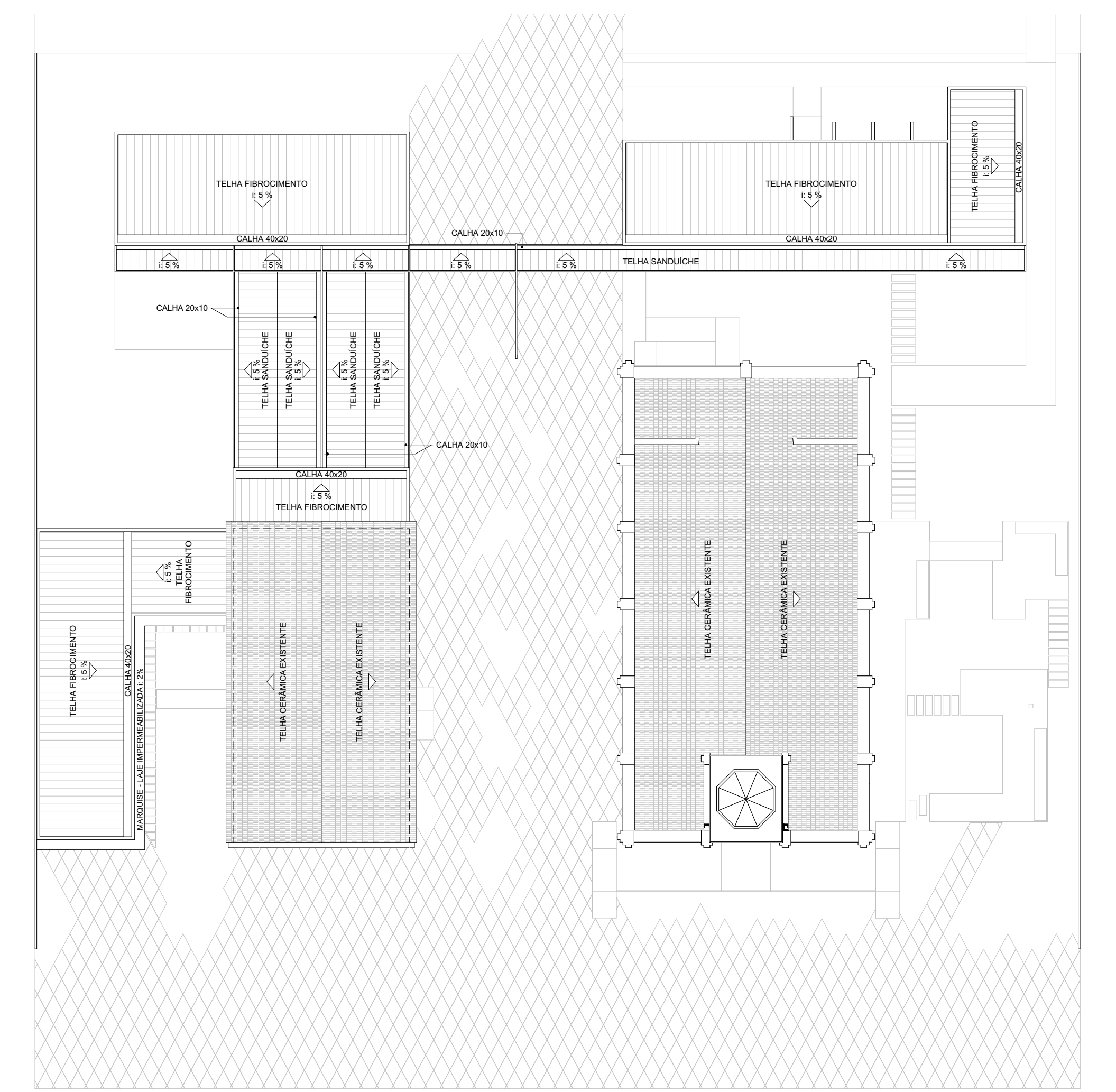

Cobertura
Escala: 1:200

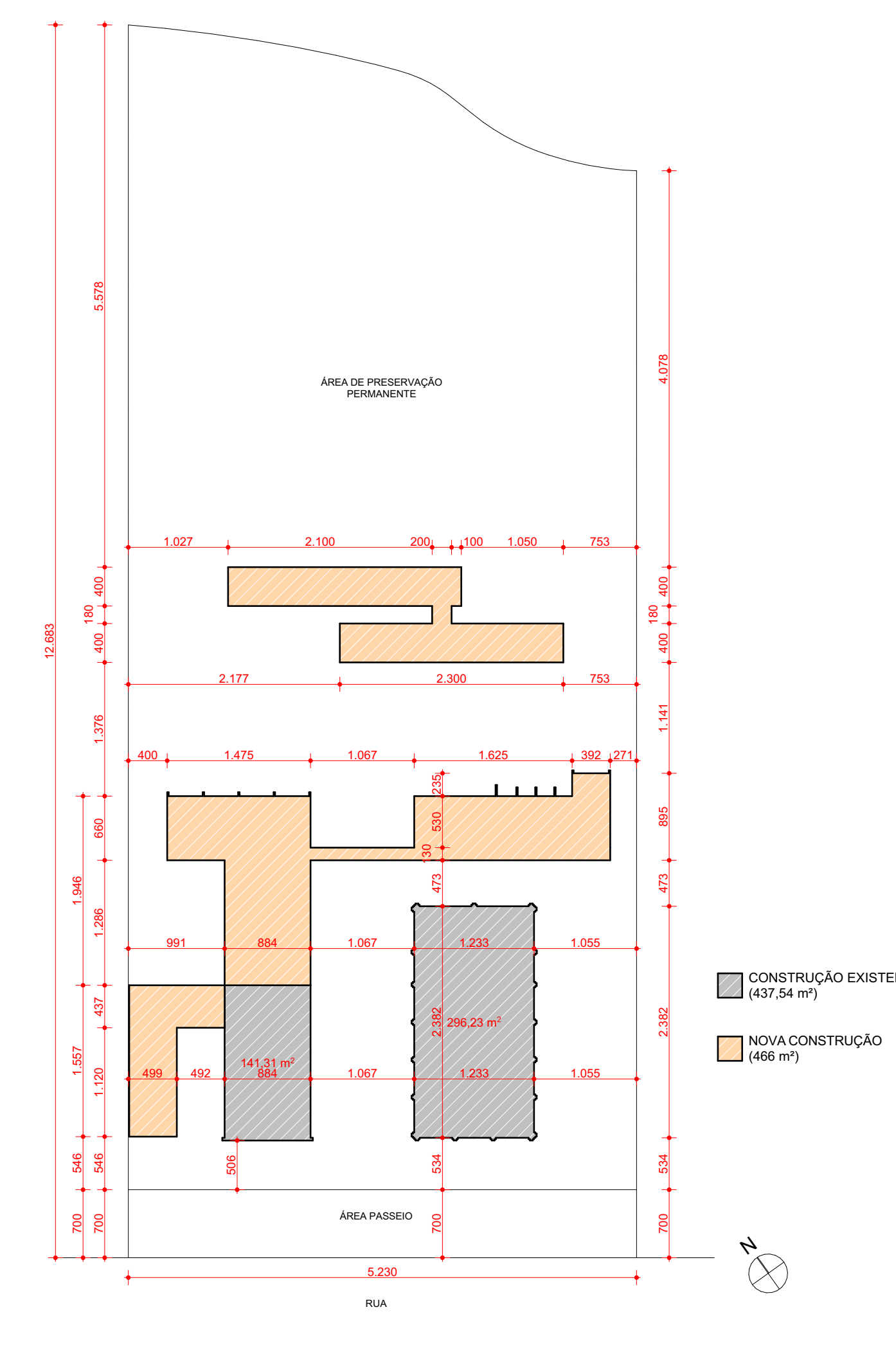
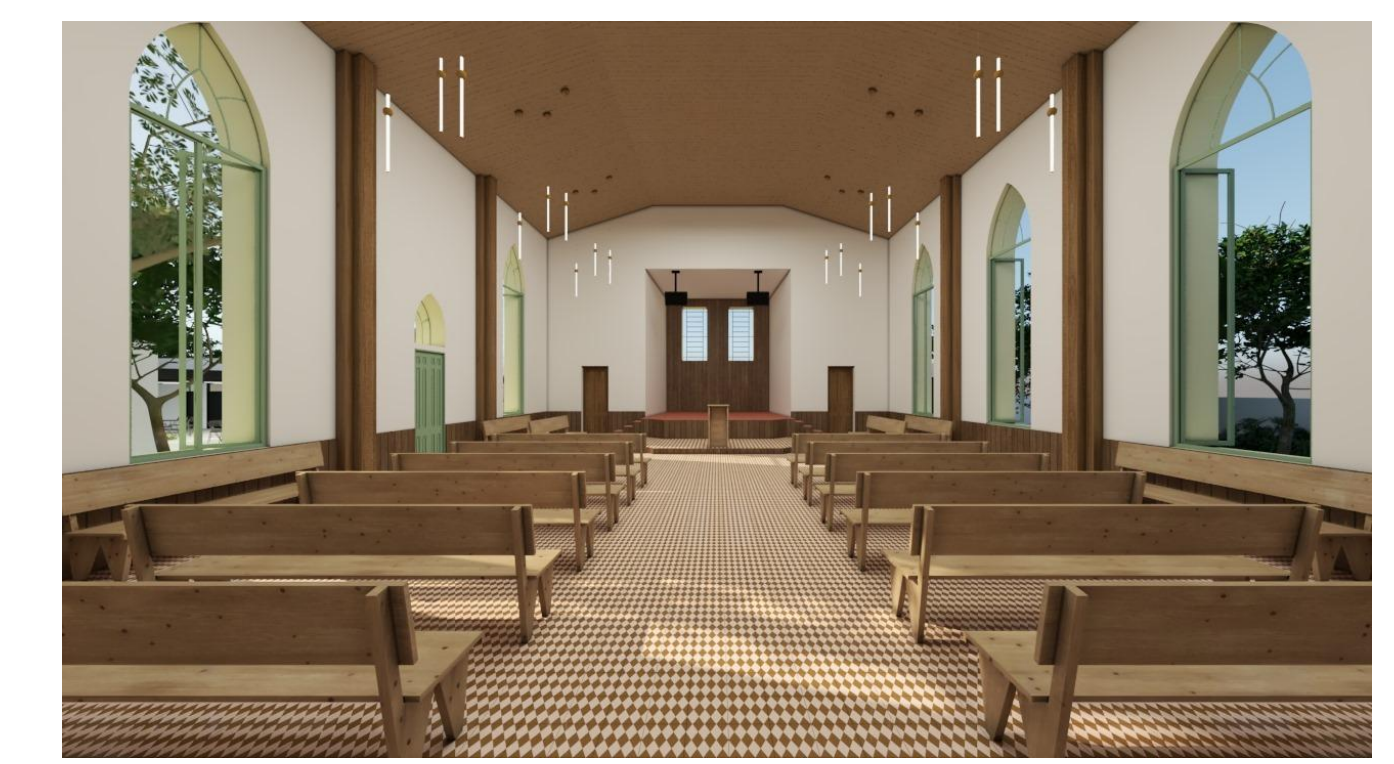

Locação
Escala: 1:500

PROJETO: **Ampliação IPB Novo Horizonte**
 ENDEREÇO: Av. Geráldino Nunes de Moraes
 CIDADE: Novo Horizonte (distrito de Inhapim) ESTADO: Minas Gerais
 FASE PROJETO: 04 Anteprojeto ESCALA: Indicada DIMENSÃO DA FOLHA: A0
 CONTEÚDO: **Planta**
 RESPONSÁVEL: Hugo Valverde Moraes Batista Lima DATA: 30/05/2021 FOLHA: 01
 ARQUIVO DIGITAL: Levantamento Igreja Novo Horizonte11.ppt

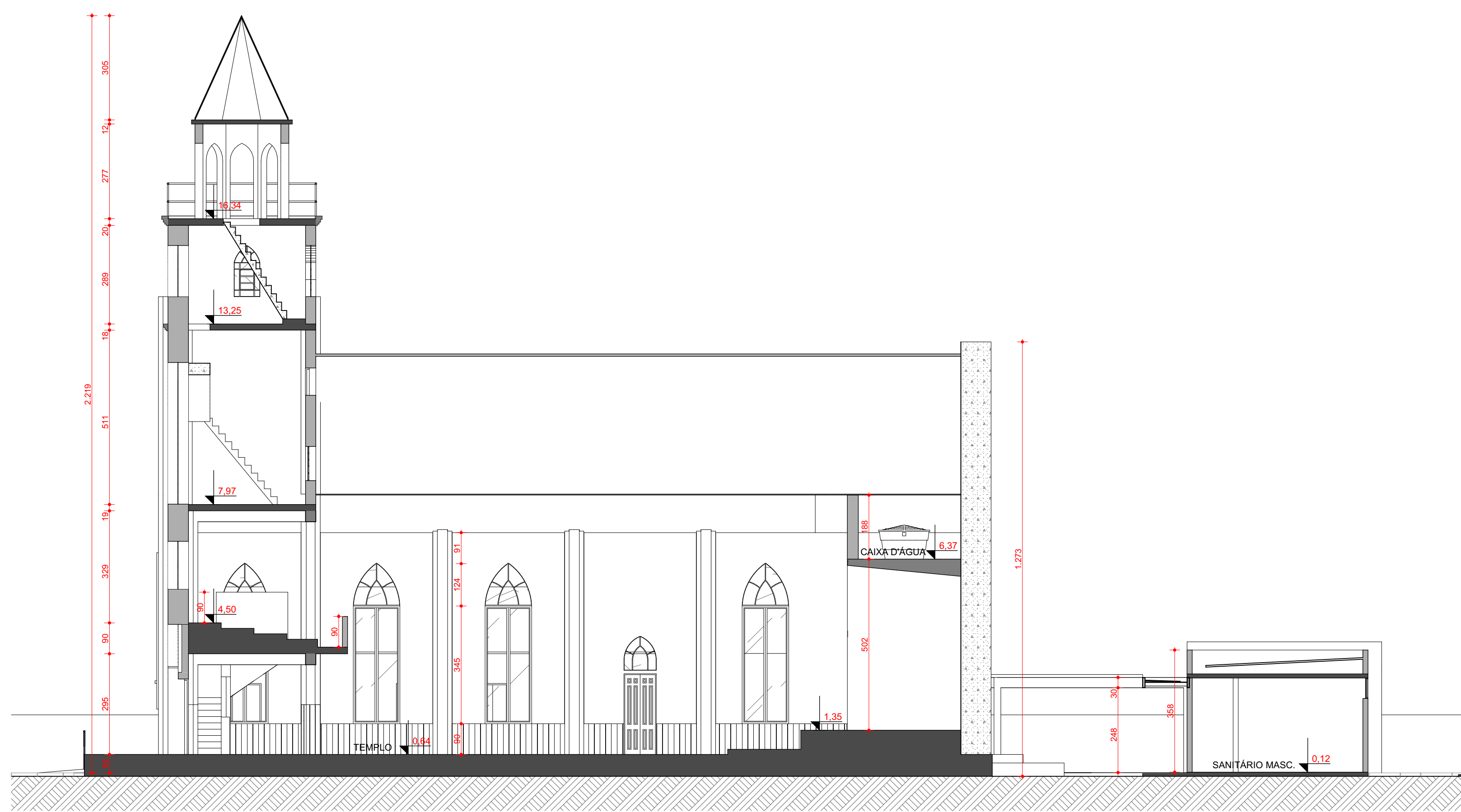

Corte AA
Escala: 1:100

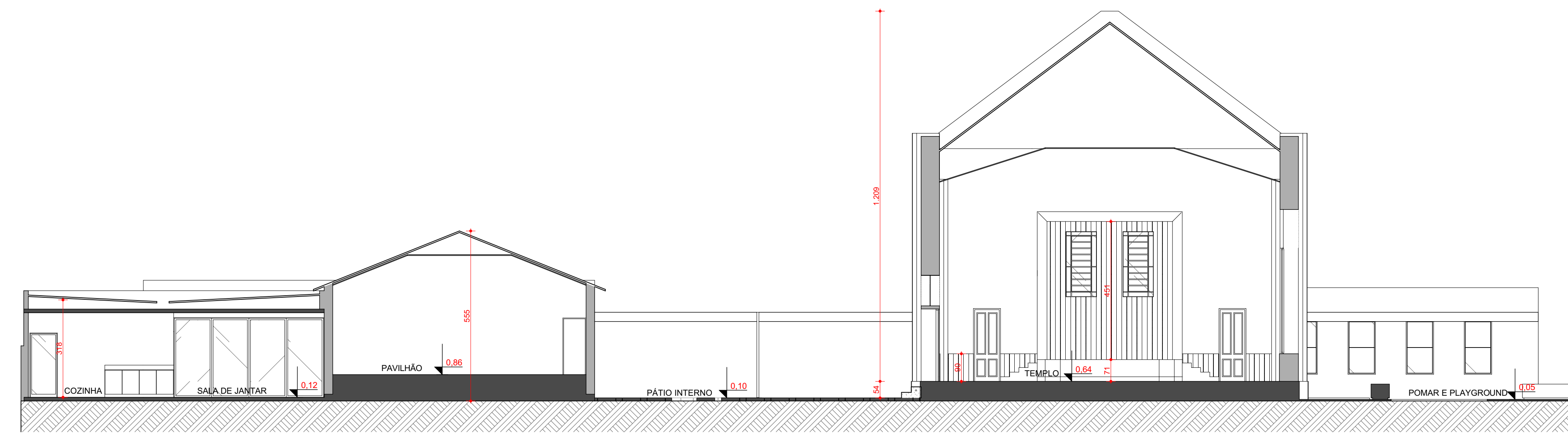

Corte BB
Escala: 1:100

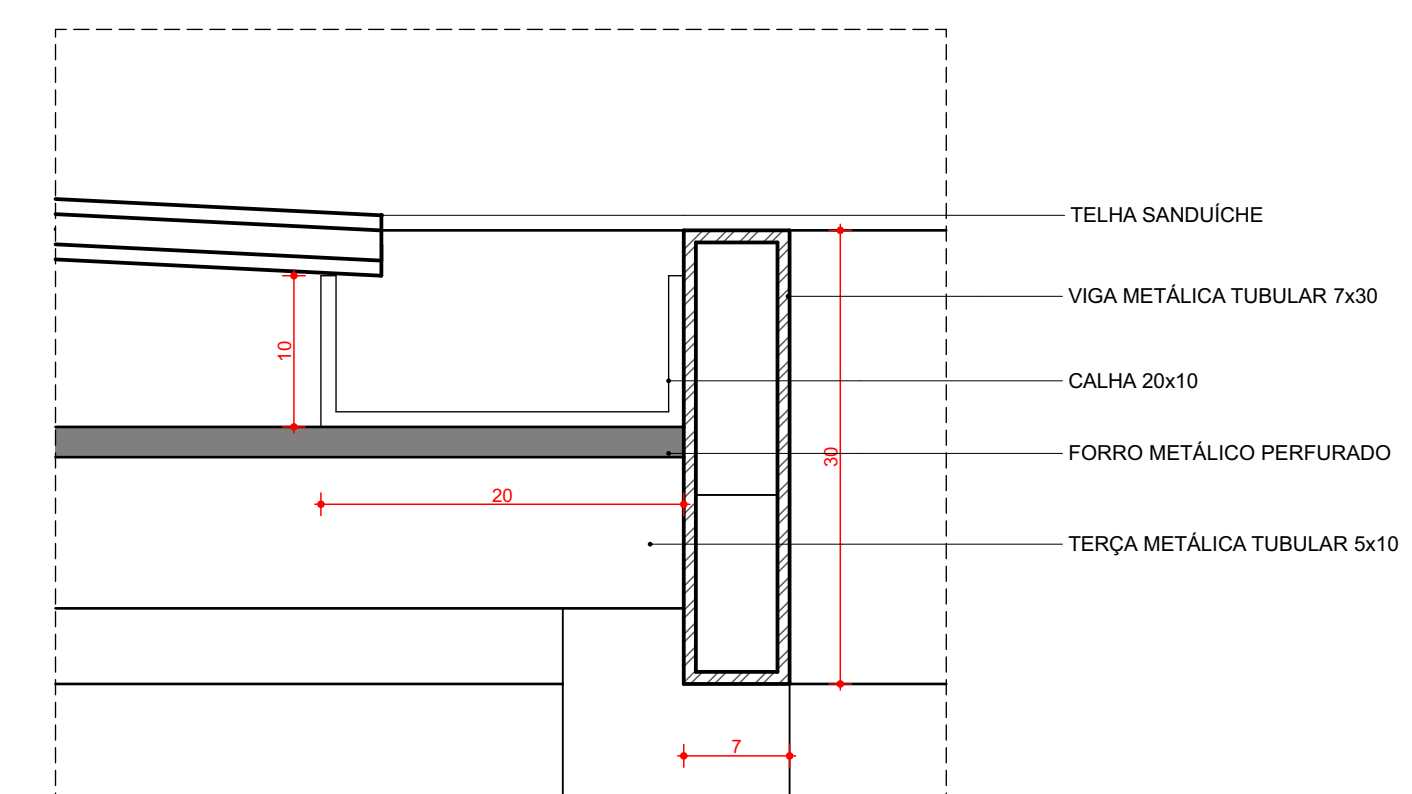

D-01: Cobertura Área Social
Escala: 1:5

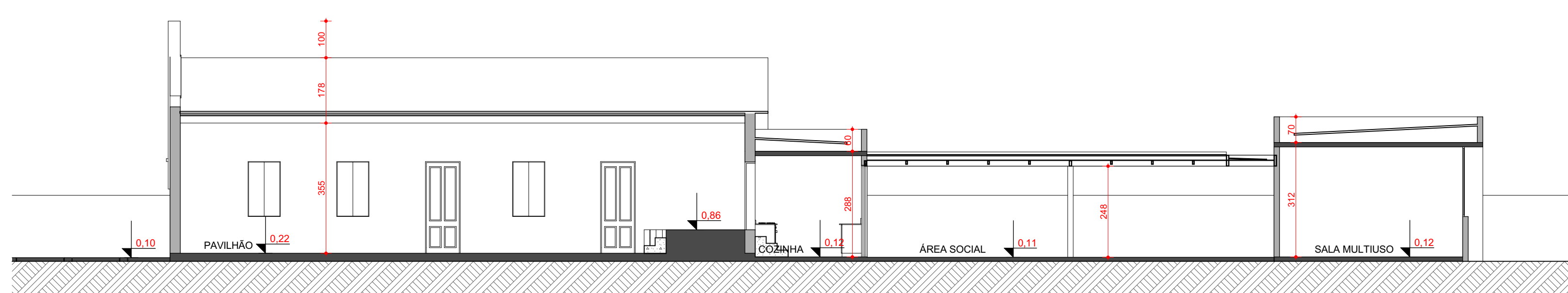

Corte CC
Escala: 1:100

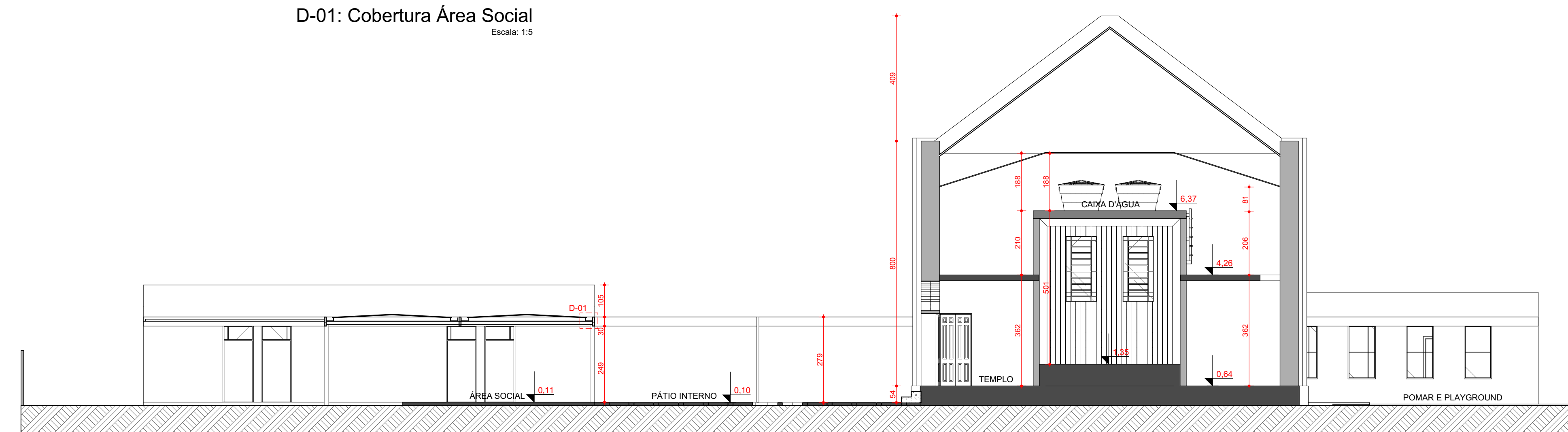

Corte DD
Escala: 1:100



Elevação Frontal
Escala: 1:100



Elevação Lateral Direita
Escala: 1:100



Elevação Posterior
Escala: 1:100



Elevação Lateral Esquerda
Escala: 1:100



PROJETO		
Ampliação IPB Novo Horizonte		
ENDEREÇO		
Av. Geraldinho Nunes de Moraes		
CIDADE	ESTADO	FOLHA
Novo Horizonte (distrito de Inhapim)	Minas Gerais	03
FASE PROJETO	ESCALA	DIMENSÃO DA FOLHA
04 Anteprojeto	Indicada	A0
CONTEÚDO		
Elevações		
RESPONSÁVEL	DATA	
Hugo Valverde Moraes Batista Lima	30/05/2021	
ARQUIVO DIGITAL		
Levantamento Igreja Novo Horizonte11.pln		

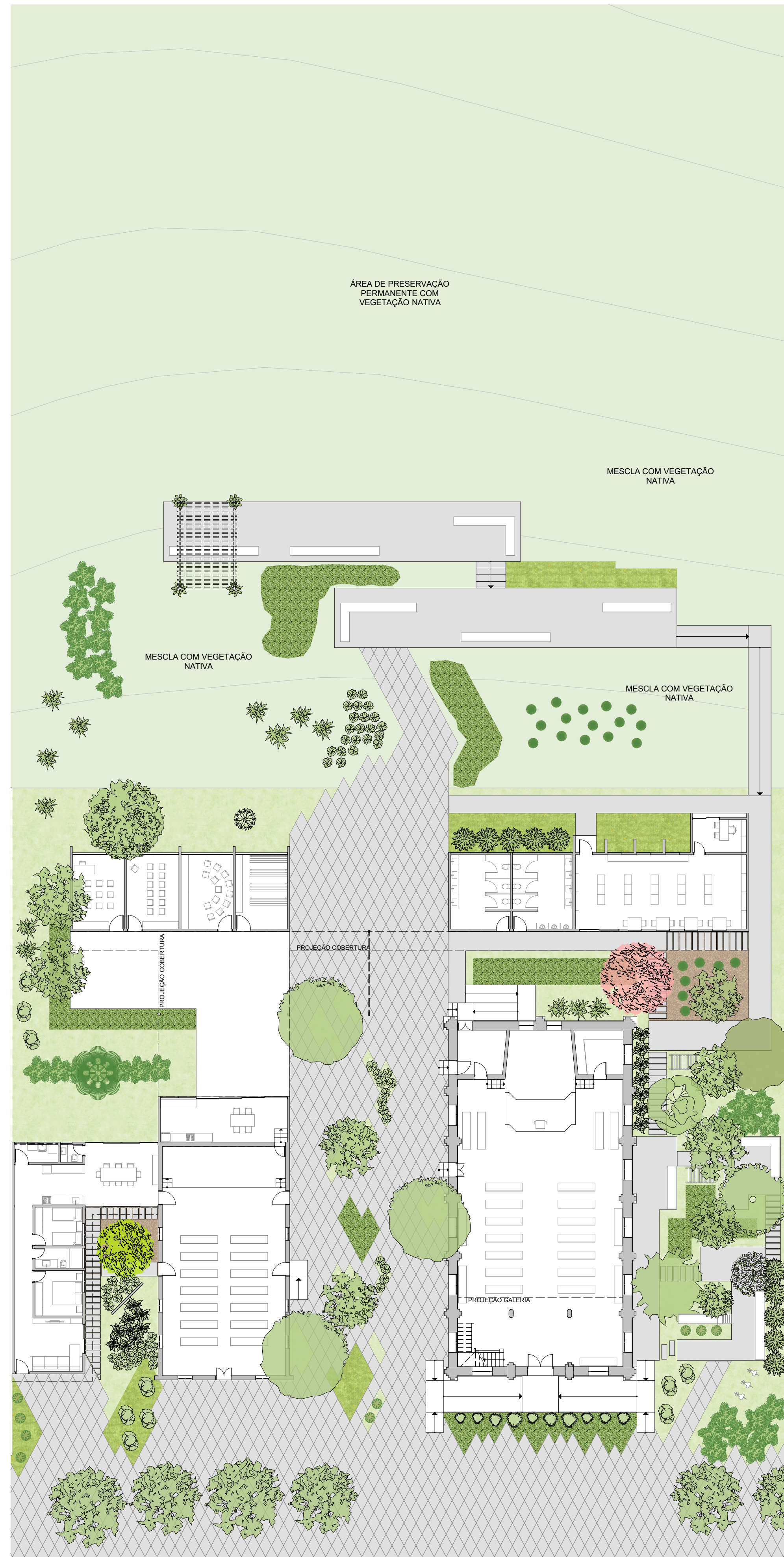

ESPECIFICAÇÃO VEGETAL				
Nº	SÍMBOLO	NOME POPULAR	NOME CIENTÍFICO	QTD.
01		Oiti	Licania tomentosa	15
02		Mangueira	Mangifera indica	1
03		Mamoeiro	Carica papaya	1
04		Pau-ferro	Libidibia ferrea	3
05		Jabuticabeira	Plinia cauliflora	1
06		Goiabeira	Psidium guajava	1
07		Abacateiro	Persea americana	1
08		Laranjeira	Citrus sinensis	1
09		Amoreira	Morus alba	1
10		Ipê-rosa	Handroanthus heptaphyllus	1
11		Ipê-amarelo	Handroanthus serratifolius	1
12		Helicônia	Heliconia rostrata	10
13		Alpinia	Alpinia purpurata	16
14		Ráfia	Rhapis excelsa	10
15		Licuala	Licuala grandis	10
16		Caeté-redondo	Goepertia orbifolia	57
17		Guaimbê	Philodendron bipinnatifidum	30
18		Árvore-do-viajante	Ravenala madagascariensis	1
19		Moréia	Dietes iridioides	22
20		Agave	Agave americana	9
21		luca	Yucca gigantea	13
22		Jade-Vermelha	Mucuna Bennetti	4

PISOS E FORRAÇÕES				
Nº	SÍMBOLO	NOME POPULAR	NOME CIENTÍFICO	ÁREA (m²)
23		Grama esmeralda	Zoysia japonica	488,02
24		Grama Amendoim	Arachis repens	89,06
25		Singônio	Syngonium podophyllum	137,05
26		Seixo rolado	-	63,07

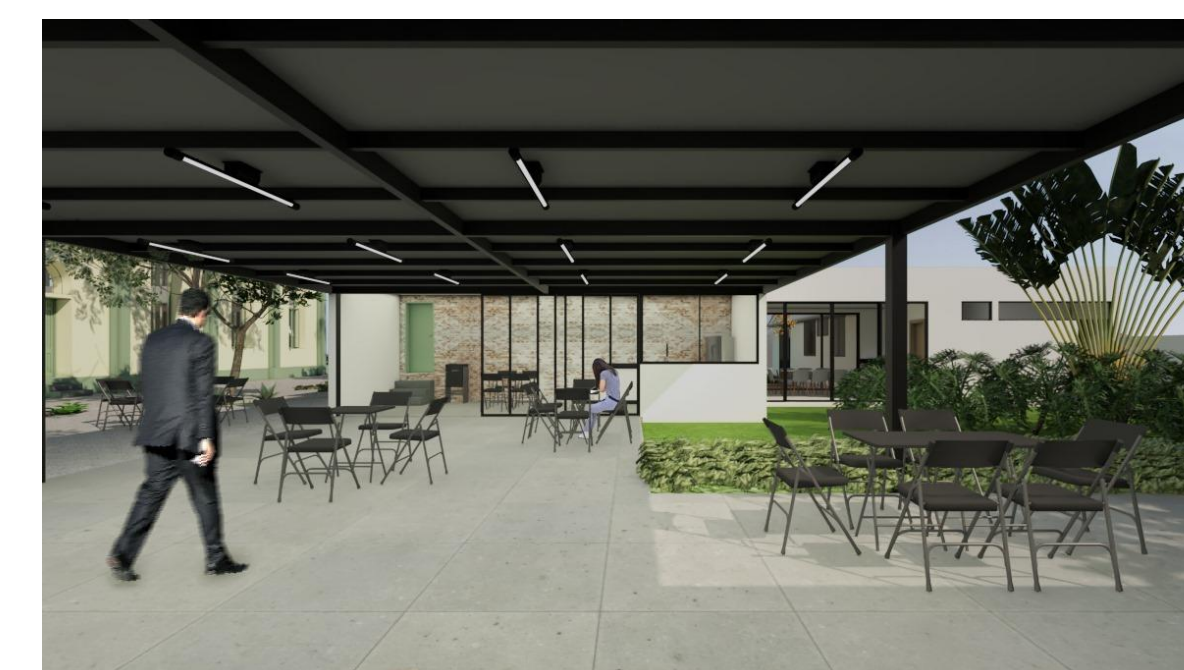
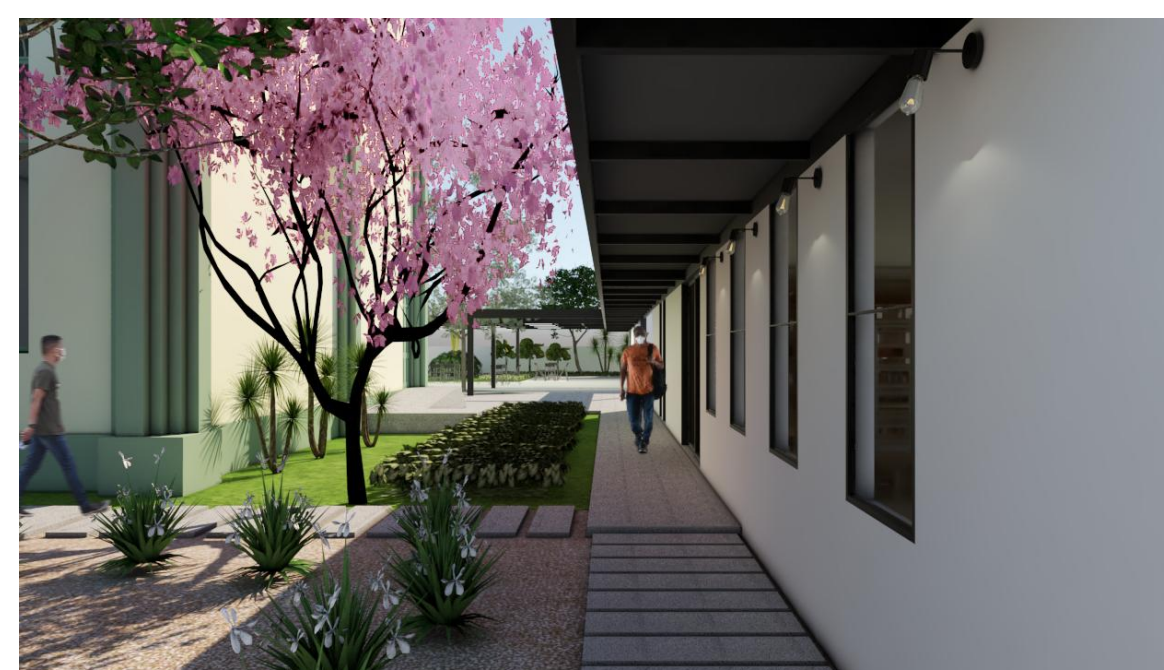

PROJETO **Ampliação IPB Novo Horizonte**

ENDEREÇO Av. Geraldino Nunes de Moraes

CIDADE Novo Horizonte (distrito de Inhapim) ESTADO Minas Gerais

FASE PROJETO 04 Anteprojeto ESCALA Indicada DIMENSÃO DA FOLHA A2

CONTEÚDO **Paisagismo**

RESPONSÁVEL Hugo Valverde Moraes Batista Lima DATA 30/05/2021 FOLHA 04

ARQUIVO DIGITAL Levantamento Igreja Novo Horizonte11.pln

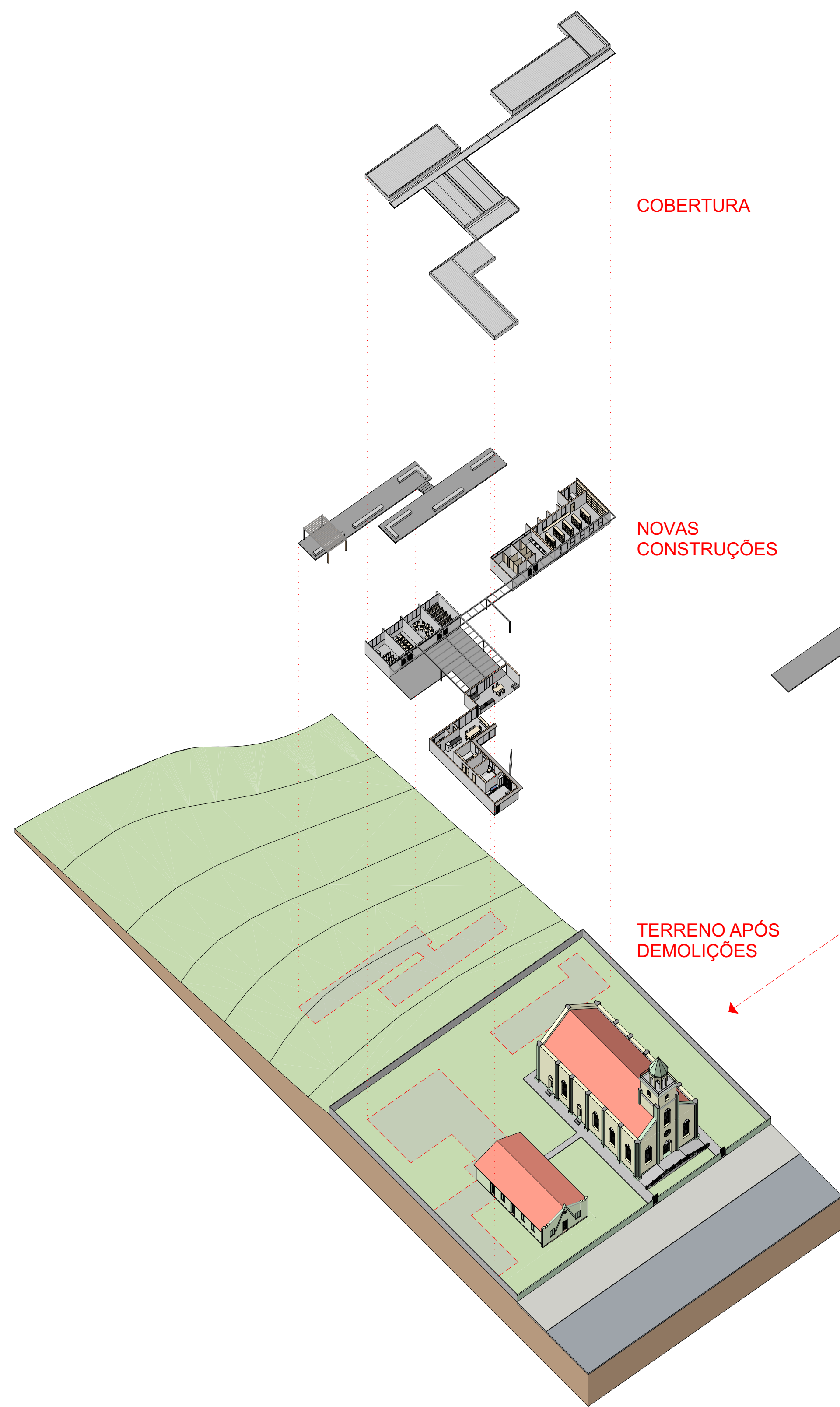

Esquema Com Novas Construções
Escala: 1:500

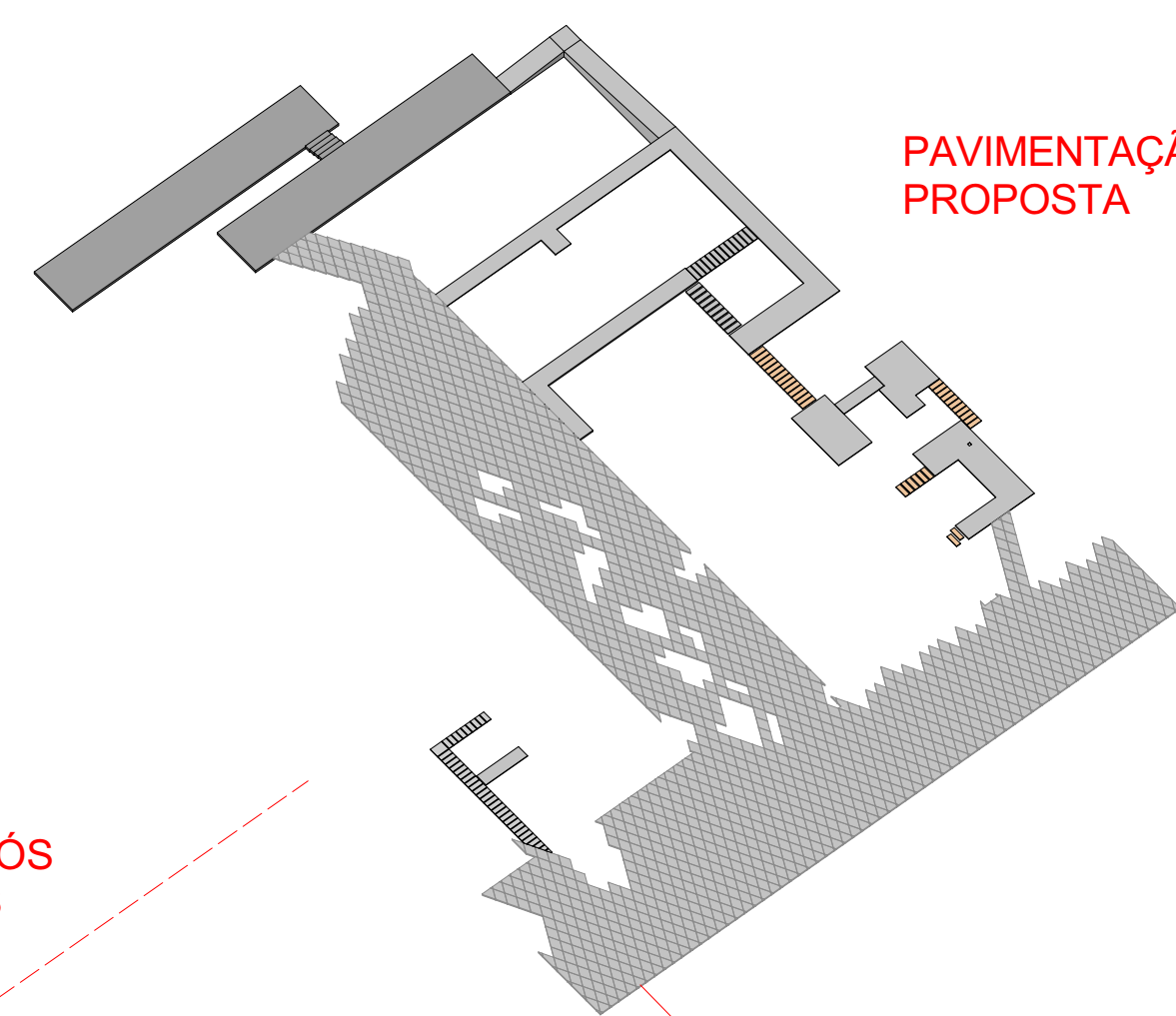

Detalhe da Placa de piso drenante
Escala: 1:20

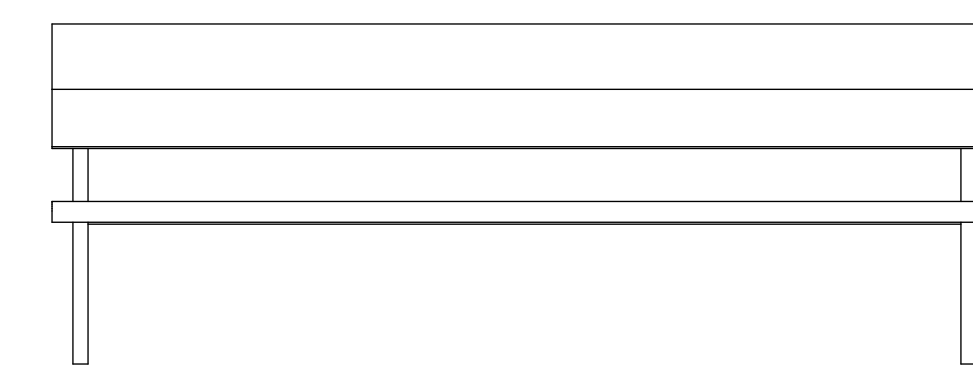
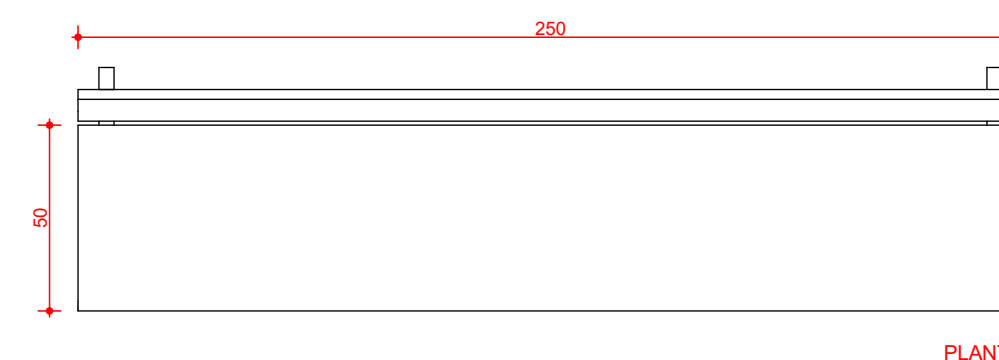
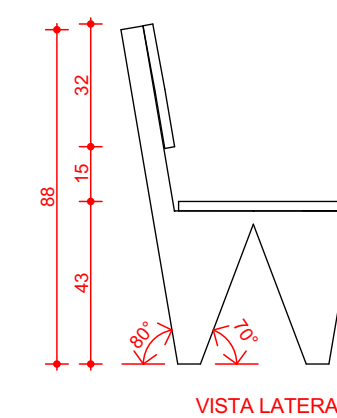
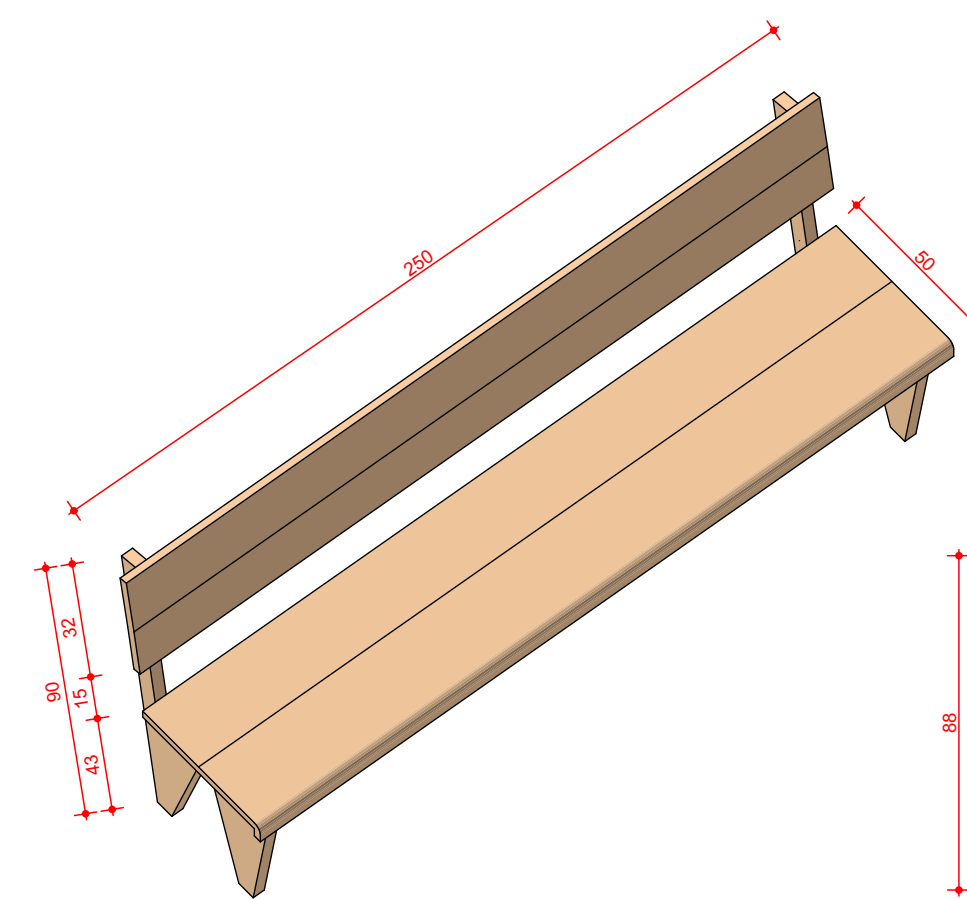

Mobiliário planejado: Banco
Escala: 1:20

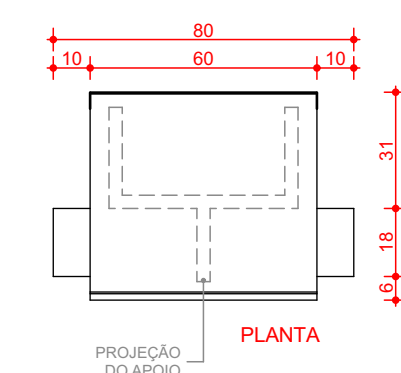
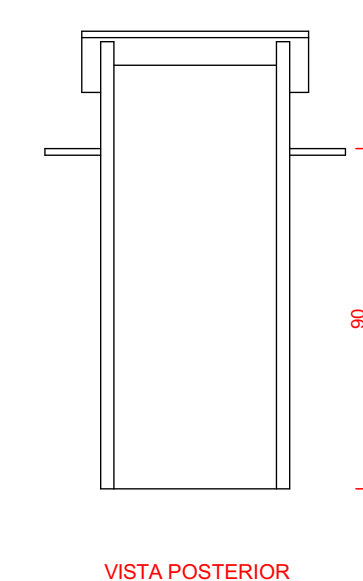
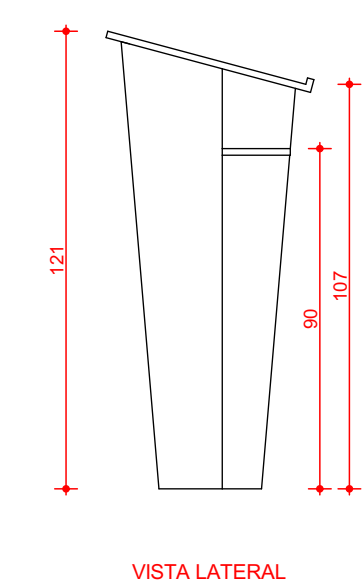
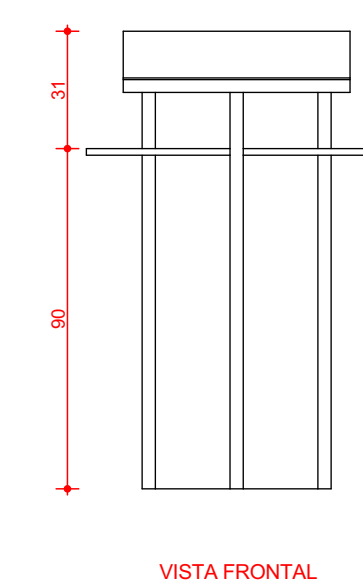
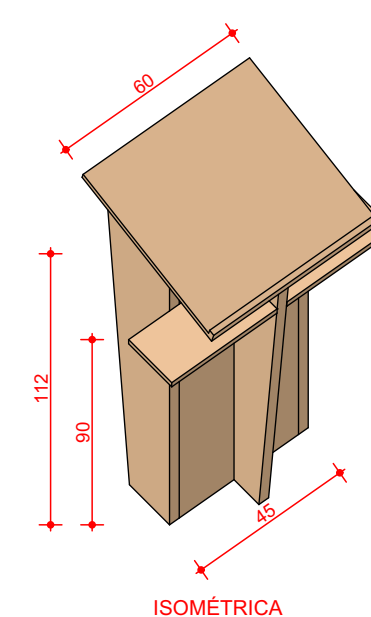

Mobiliário planejado: Púlpito
Escala: 1:20



PROJETO **Ampliação IPB Novo Horizonte**

ENDEREÇO
Av. Geráldino Nunes de Moraes

CIDADE
Novo Horizonte (distrito de Inhapim)

FASE PROJETO
04 Anteprojeto

CONTEÚDO

RESPONSÁVEL
Hugo Valverde Moraes Batista Lima

ARQUIVO DIGITAL
Levantamento Igreja Novo Horizonte11.pln

ESTADO
Minas Gerais

ESCALA
Indicada

DATA
30/05/2021

Esquema e Mobiliários

DIMENSÃO DA FOLHA
A2

FOLHA

05