

Universidade Federal de Uberlândia - UFU

Faculdade de Arquitetura e Urbanismo e Design - FAUED

Trabalho de Conclusão de Curso - Design

Aluna: Rosana Nivalda Pereira Dias

Título do TCC: Design de Interiores aplicado ao desenvolvimento de um projeto para a RF Reinaldo Freitas Imóveis - Consultoria Imobiliária em Uberlândia/MG.

Data: Outubro/2021

Conteúdo: Projeto em planta baixa

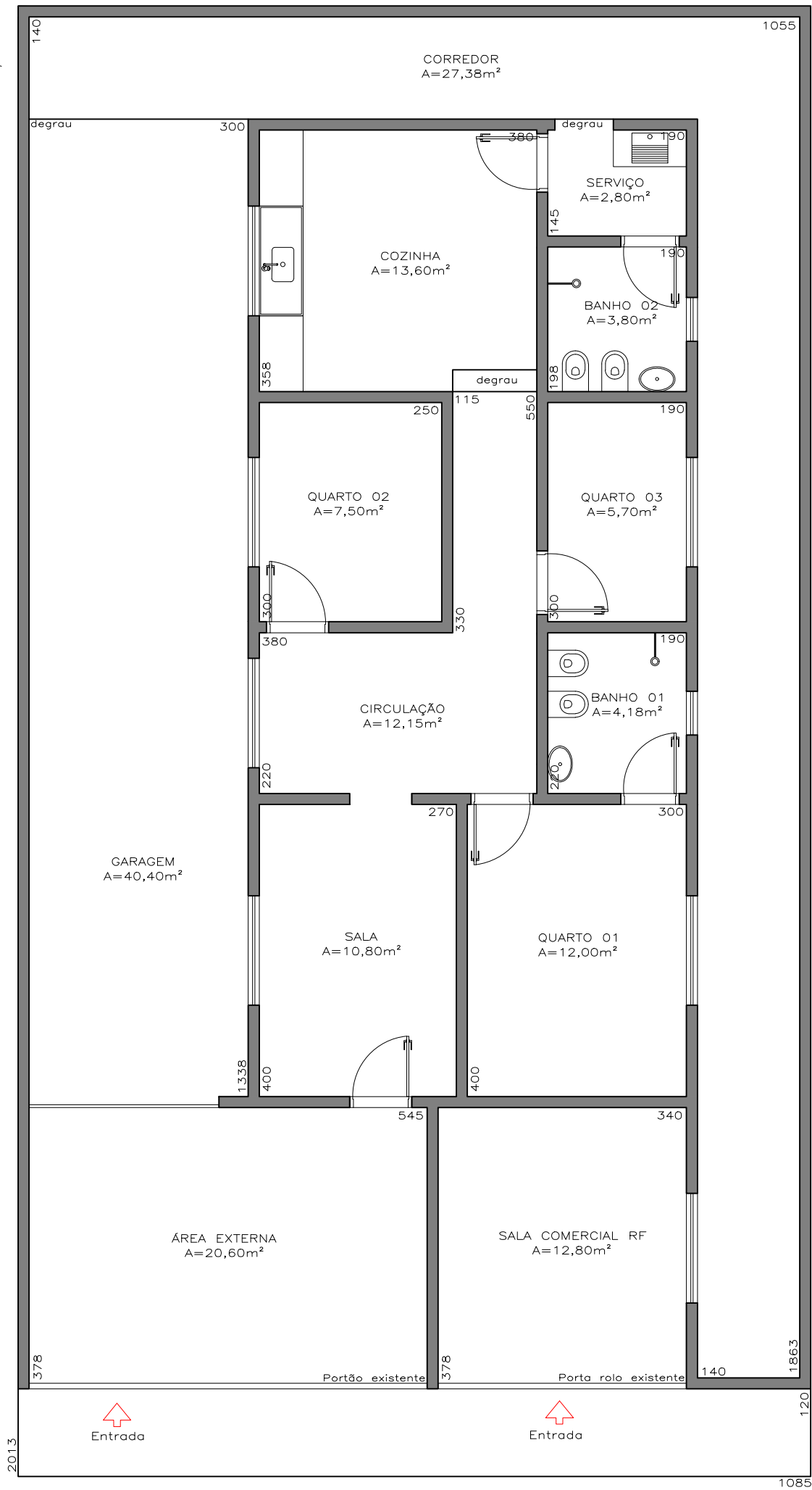

PLANTA BAIXA - ORIGINAL
ESC.: 1/75

Universidade Federal de Uberlândia - UFU
Faculdade de Arquitetura e Urbanismo e Design - FAUED
Trabalho de Conclusão de Curso - Design
Aluna: Rosana Nivalda Pereira Dias

Título: *Design de Interiores aplicado ao desenvolvimento de um projeto para a RF Reinaldo Freitas Imóveis - Consultoria Imobiliária em Uberlândia/MG.*
Conteúdo: Planta baixa - original
Data: Outubro/2021
Escala: 1/75

Prancha:

1/9

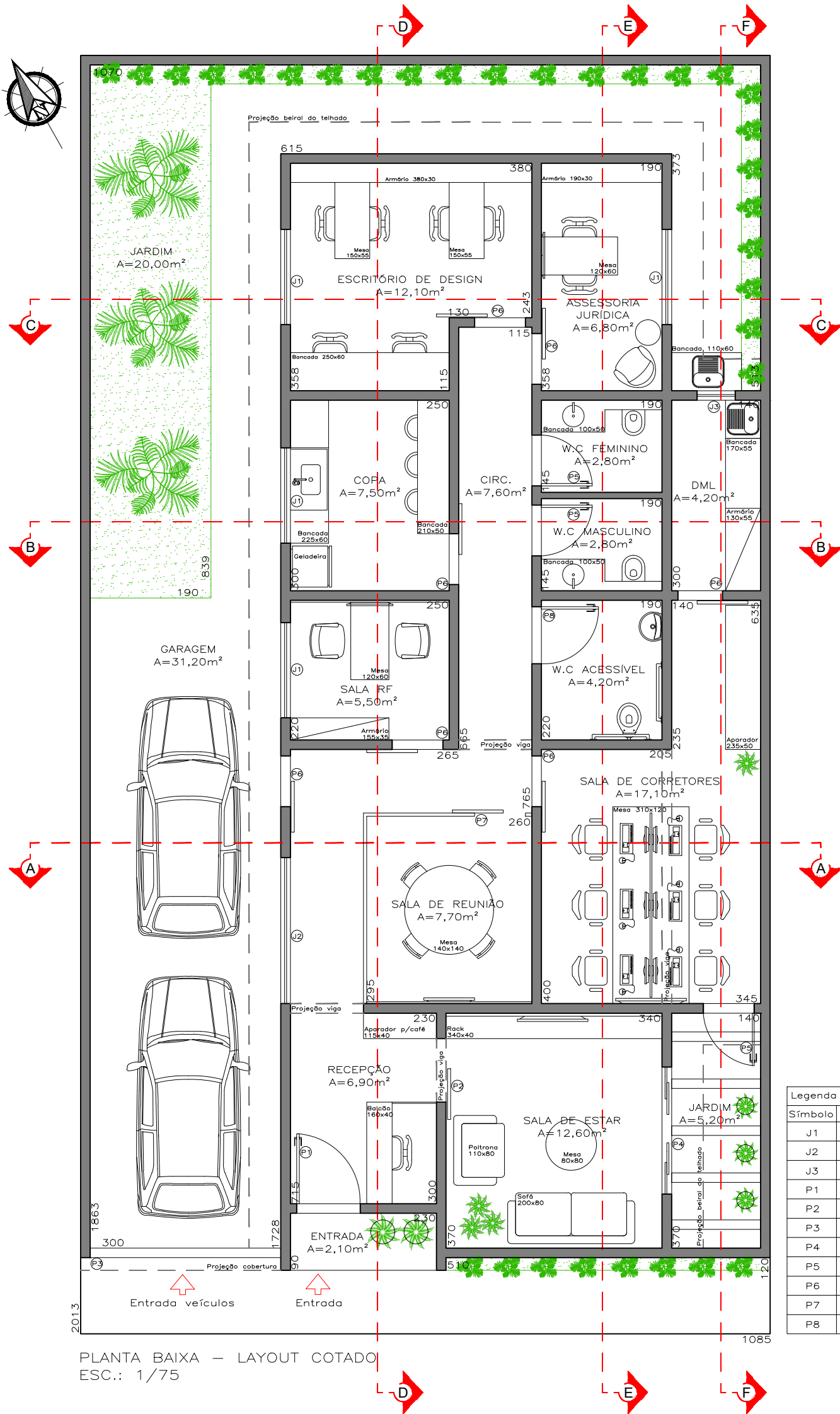

PLANTA BAIXA – LAYOUT COTADO
ESC.: 1/75

Legenda quadro de esquadrias							
Símbolo	Largura	Altura	Peitoril	Material	Cor	Tipo	Quant.
J1	150	120	110	Alumínio + vidro	Preta	Correr	04
J2	230	180	50	Alumínio + vidro	Preta	Basculante	01
J3	60	60	190	Alumínio + vidro	Preta	Basculante	01
P1	100	250	-	Acm	Preta	Pivotante	01
P2	100	210	-	Madeira	Preta	Correr	01
P3	300	250	-	Alumínio	Preta	Basculante automática	01
P4	200	210	-	Alumínio + vidro	Preta	Fixo + Correr	01
P5	80	210	-	Madeira	Preta	Abrir	03
P6	80	210	-	Madeira	Preta	Correr	07
P7	80	270	-	Alumínio + vidro	Preta	Correr no trilho	01
P8	90	210	-	Madeira	Preta	Abrir	01

Universidade Federal de Uberlândia - UFU
 Faculdade de Arquitetura e Urbanismo e Design - FAUED
 Trabalho de Conclusão de Curso - Design
 Aluna: Rosana Nivalda Pereira Dias



Título: *Design de Interiores aplicado ao desenvolvimento de um projeto para a RF Reinaldo Freitas Imóveis - Consultoria Imobiliária em Uberlândia/MG.*
 Conteúdo: Planta baixa - layout cotado
 Data: Outubro/2021
 Escala: 1/75

Prancha:

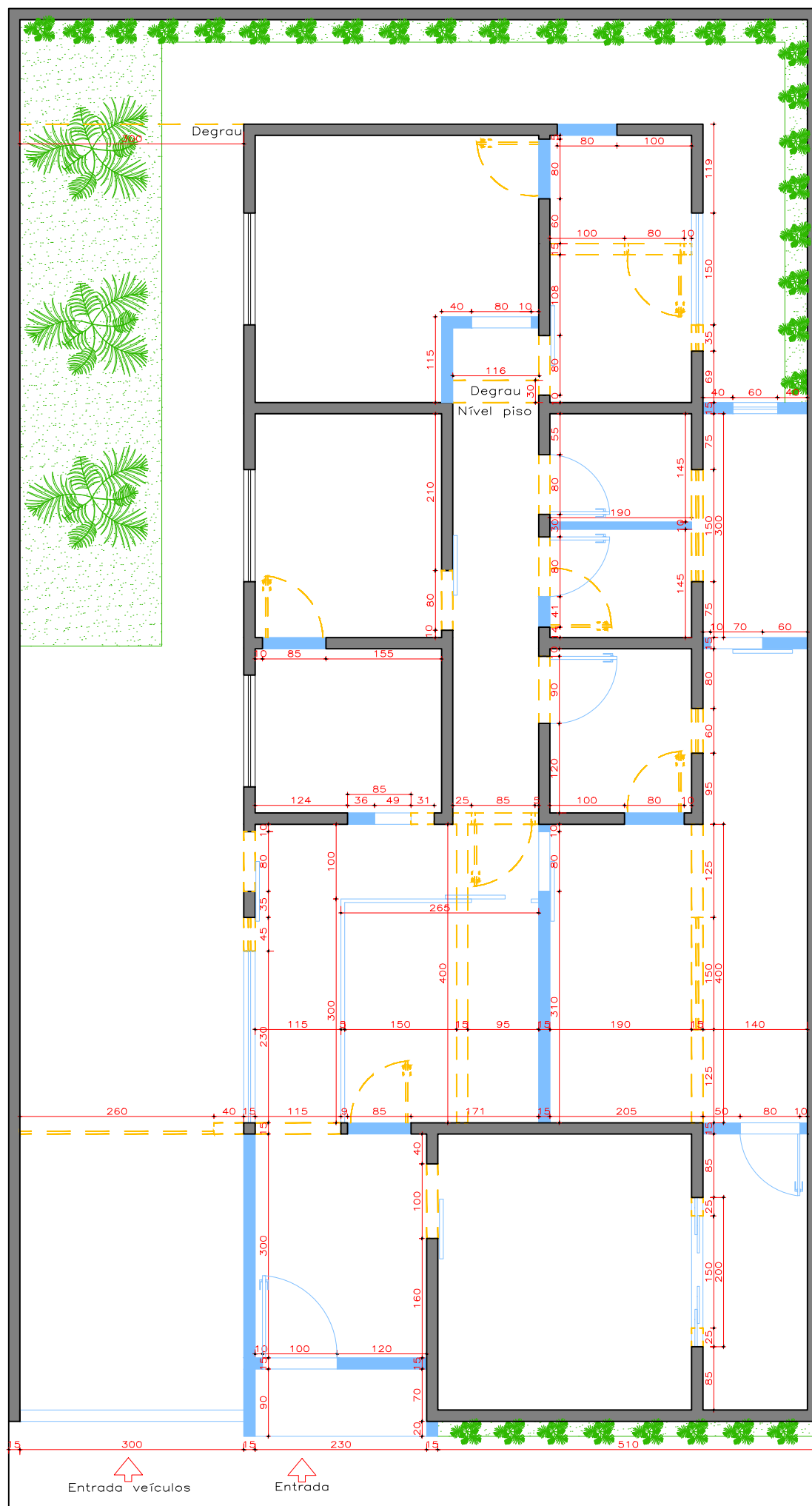
2/9



Legenda

-  Demolir
-  Construir parede de 15 cm (obs.:exceto nos banheiros que a parede é de 10 cm em drywall)
-  Parede existente

Obs.:

1. Foi retirado todos os degraus e nivelado o piso de todos os ambientes e área externa.
2. Destaca-se que para a construção e demolição será necessário um parecer técnico de engenharia.

PLANTA BAIXA – CONSTRUÇÃO E DEMOLIÇÃO
ESC.: 1/75

Universidade Federal de Uberlândia - UFU
Faculdade de Arquitetura e Urbanismo e Design - FAUED
Trabalho de Conclusão de Curso - Design
Aluna: Rosana Nivalda Pereira Dias

Título: *Design de Interiores aplicado ao desenvolvimento de um projeto para a RF Reinaldo Freitas Imóveis - Consultoria Imobiliária em Uberlândia/MG.*
Conteúdo: Planta baixa - construção e demolição
Data: Outubro/2021
Escala: 1/75

Prancha:

3
/
9

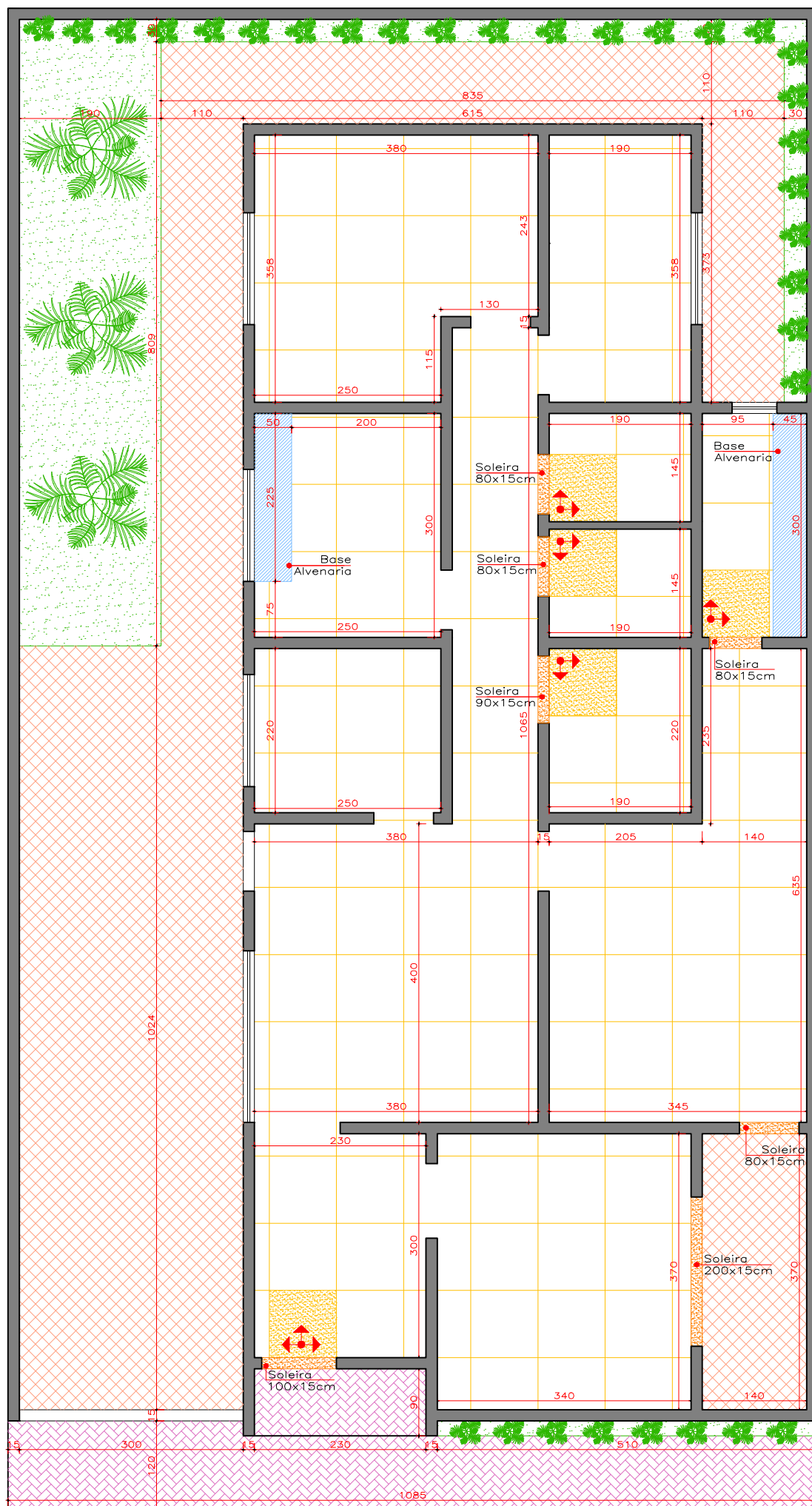

Legenda de pisos	
	Piso impermeável de concreto intertravado 5x10cm. A=56,90m ²
	Pedra macaquinho A=13,60m ²
	Soleira em granito preto são gabriel
	Porcelanato City Cement acetinado NAT 90x90cm - Portabello - A=105,10m ²
	Base em alvenaria (15cm)
	Gramado
	Indicação de paginação

PLANTA BAIXA - PAGINAÇÃO DE PISO
ESC.: 1/75

Universidade Federal de Uberlândia - UFU
Faculdade de Arquitetura e Urbanismo e Design - FAUED
Trabalho de Conclusão de Curso - Design
Aluna: Rosana Nivalda Pereira Dias

Título: *Design de Interiores aplicado ao desenvolvimento de um projeto para a RF Reinaldo Freitas Imóveis - Consultoria Imobiliária em Uberlândia/MG.*
Conteúdo: Planta baixa - paginação de piso
Data: Outubro/2021
Escala: 1/75

Prancha:

4
9

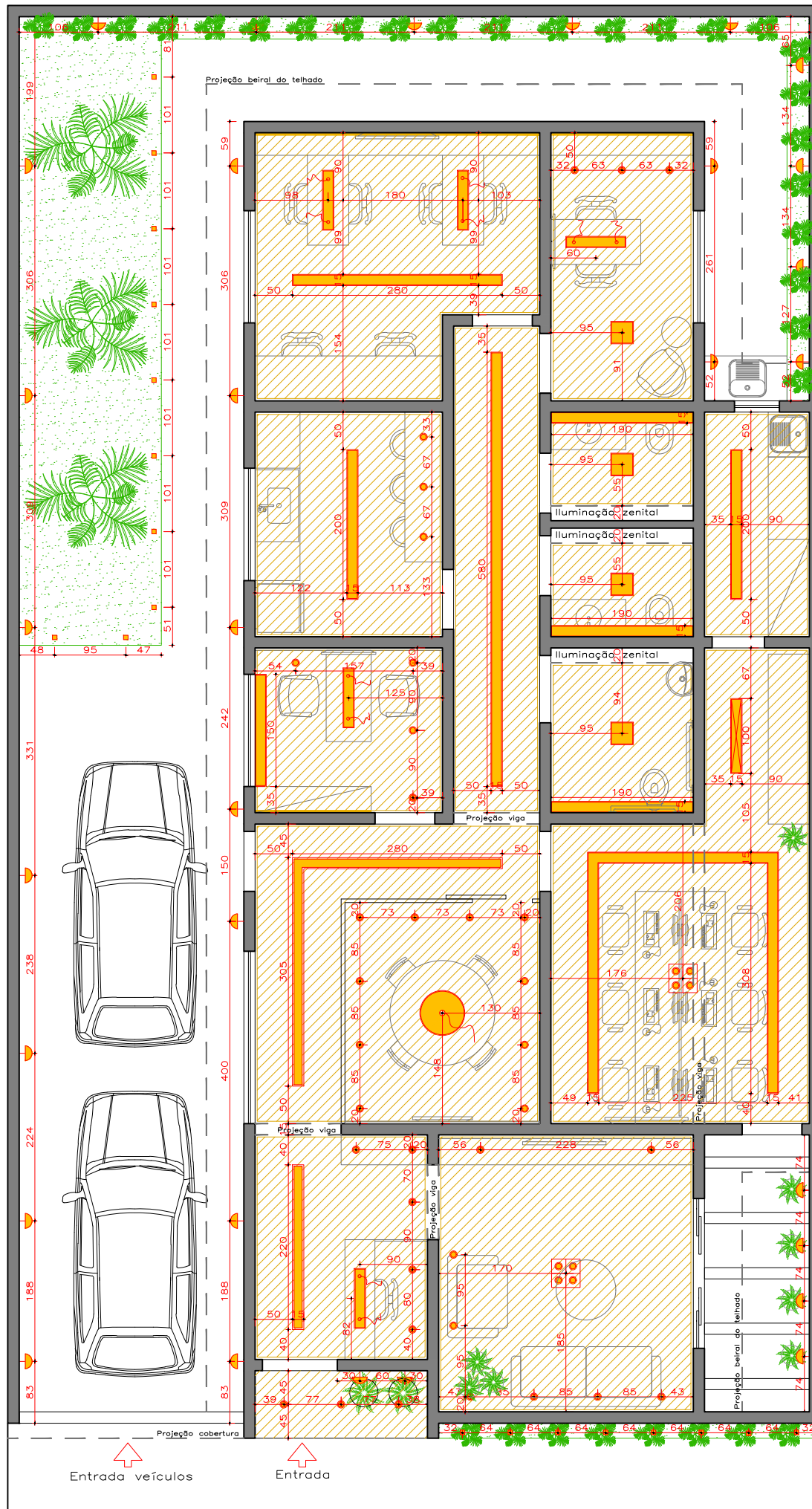

Legenda quadro de luminárias		
Símbolo	Descrição	Quant.
	Conjunto com 4 luminárias	02
	Dicrótica	36
	Arandela	30
	Luminária pendente	05
	Luminária pendente	01
	Sanca	10
	Plafon embutido	01
	Plafon embutido	04
	Luminária de piso	18
	Fita de led nichos	03

PLANTA BAIXA - ILUMINAÇÃO
ESC.: 1/75

Universidade Federal de Uberlândia - UFU
Faculdade de Arquitetura e Urbanismo e Design - FAUED
Trabalho de Conclusão de Curso - Design
Aluna: Rosana Nivalda Pereira Dias

Título: *Design de Interiores aplicado ao desenvolvimento de um projeto para a RF Reinaldo Freitas Imóveis - Consultoria Imobiliária em Uberlândia/MG.*
Conteúdo: Planta baixa - iluminação
Data: Outubro/2021
Escala: 1/75

Prancha:

5
9

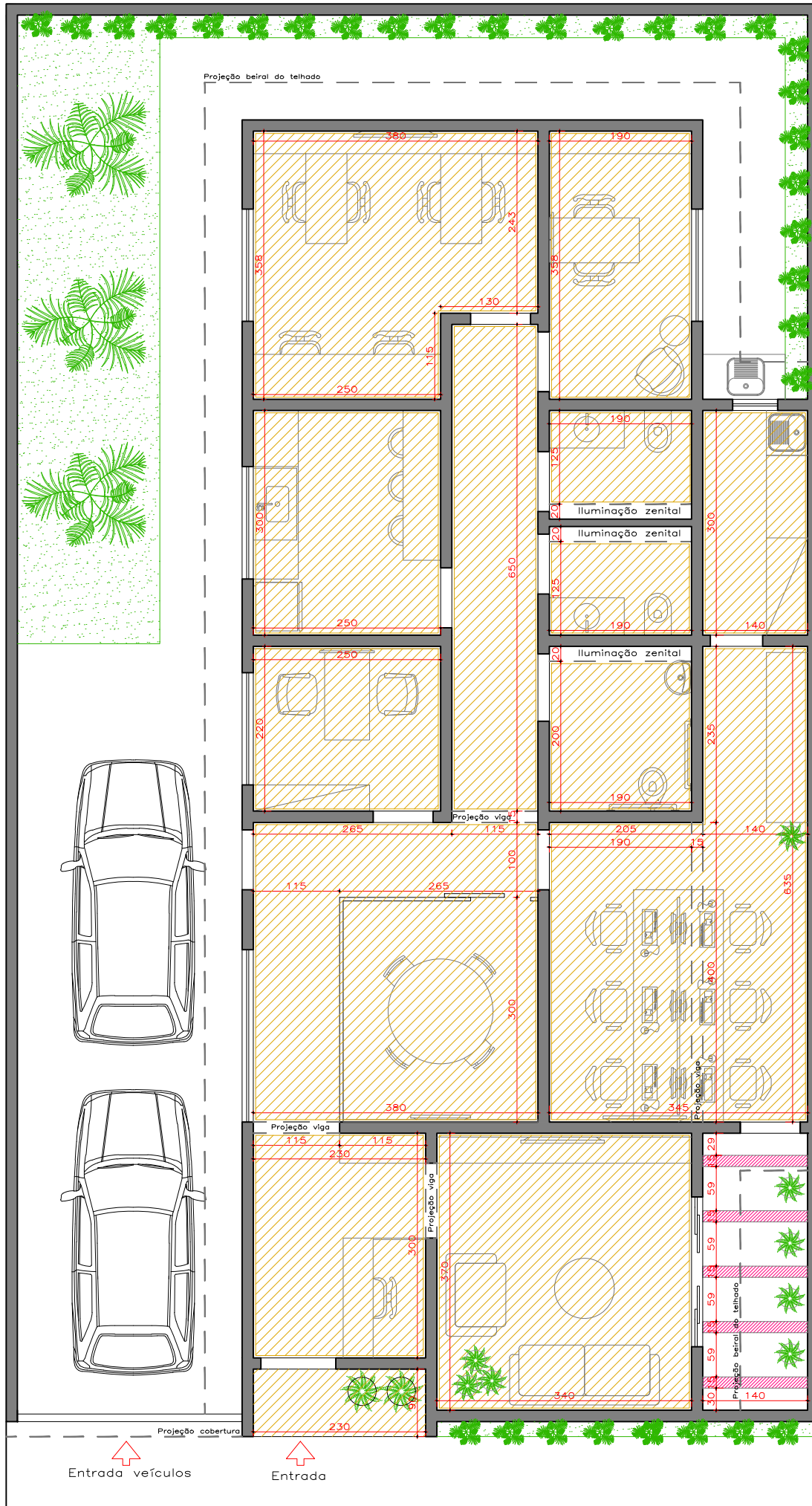

PLANTA BAIXA — FORRO E GESSO
 ESC.: 1/75

Legenda de forro e gesso	
	Rebaixo de gesso com junta de dilatação 3cm. PD=270cm
	Pergolado de alumínio com pintura eletrostática preta

Universidade Federal de Uberlândia - UFU
 Faculdade de Arquitetura e Urbanismo e Design - FAUED
 Trabalho de Conclusão de Curso - Design
 Aluna: Rosana Nivalda Pereira Dias

Título: *Design de Interiores aplicado ao desenvolvimento de um projeto para a RF Reinaldo Freitas Imóveis - Consultoria Imobiliária em Uberlândia/MG.*
 Conteúdo: Planta baixa - forro e gesso
 Data: Outubro/2021
 Escala: 1/75

Prancha:
 6 / 9

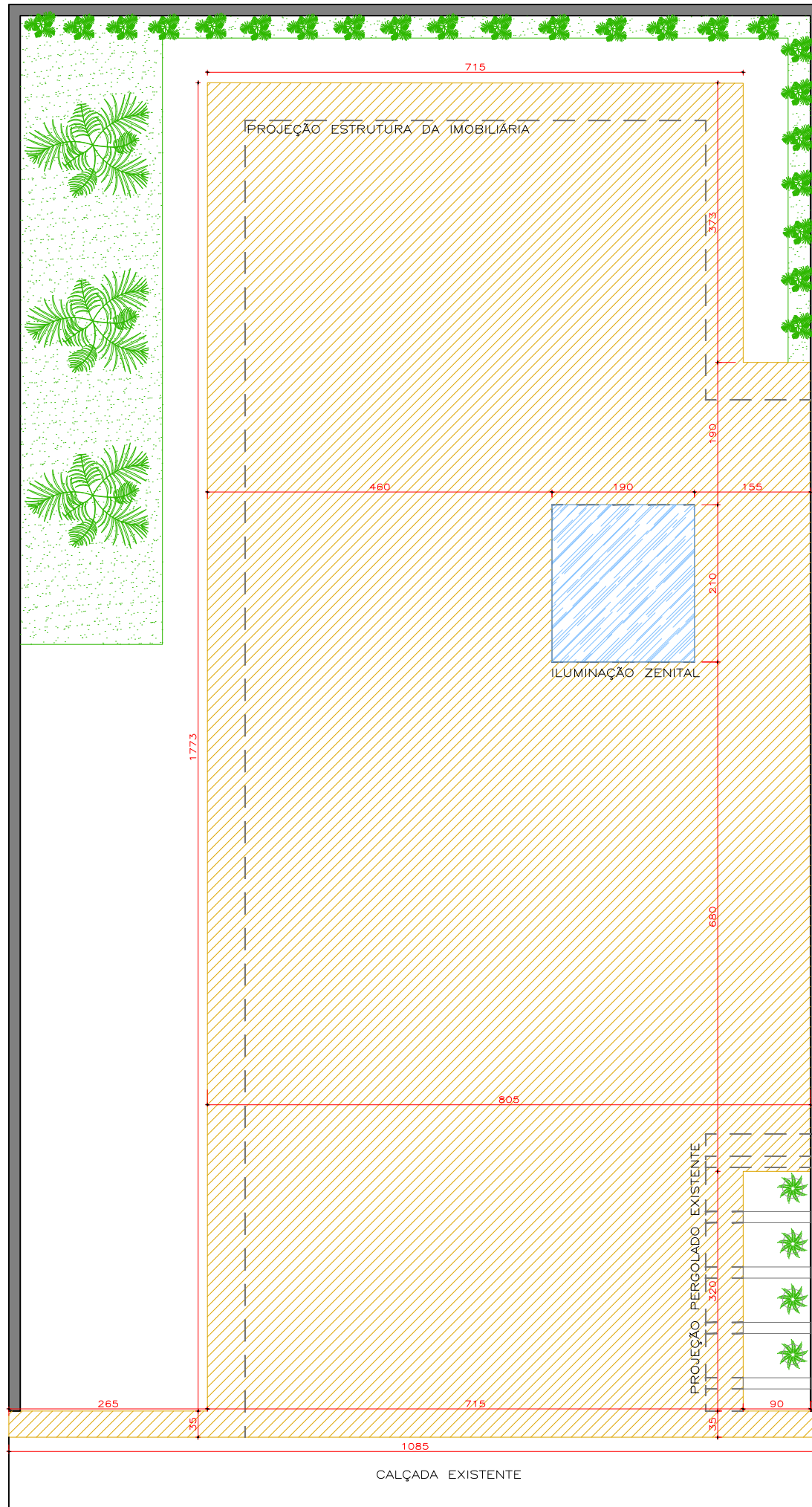

Legenda de forro e gesso	
	Estrutura da cobertura do telhado e platibanda
	Iluminação zenital dos banheiros com estrutura em policarbonato transparente - tipo clara bóia

PLANTA BAIXA - COBERTURA
ESC.: 1/75

Universidade Federal de Uberlândia - UFU
Faculdade de Arquitetura e Urbanismo e Design - FAUED
Trabalho de Conclusão de Curso - Design
Aluna: Rosana Nivalda Pereira Dias

Título: *Design de Interiores aplicado ao desenvolvimento de um projeto para a RF Reinaldo Freitas Imóveis - Consultoria Imobiliária em Uberlândia/MG.*
Conteúdo: Planta baixa - Cobertura
Data: Outubro/2021
Escala: 1/75

Prancha:

7/9

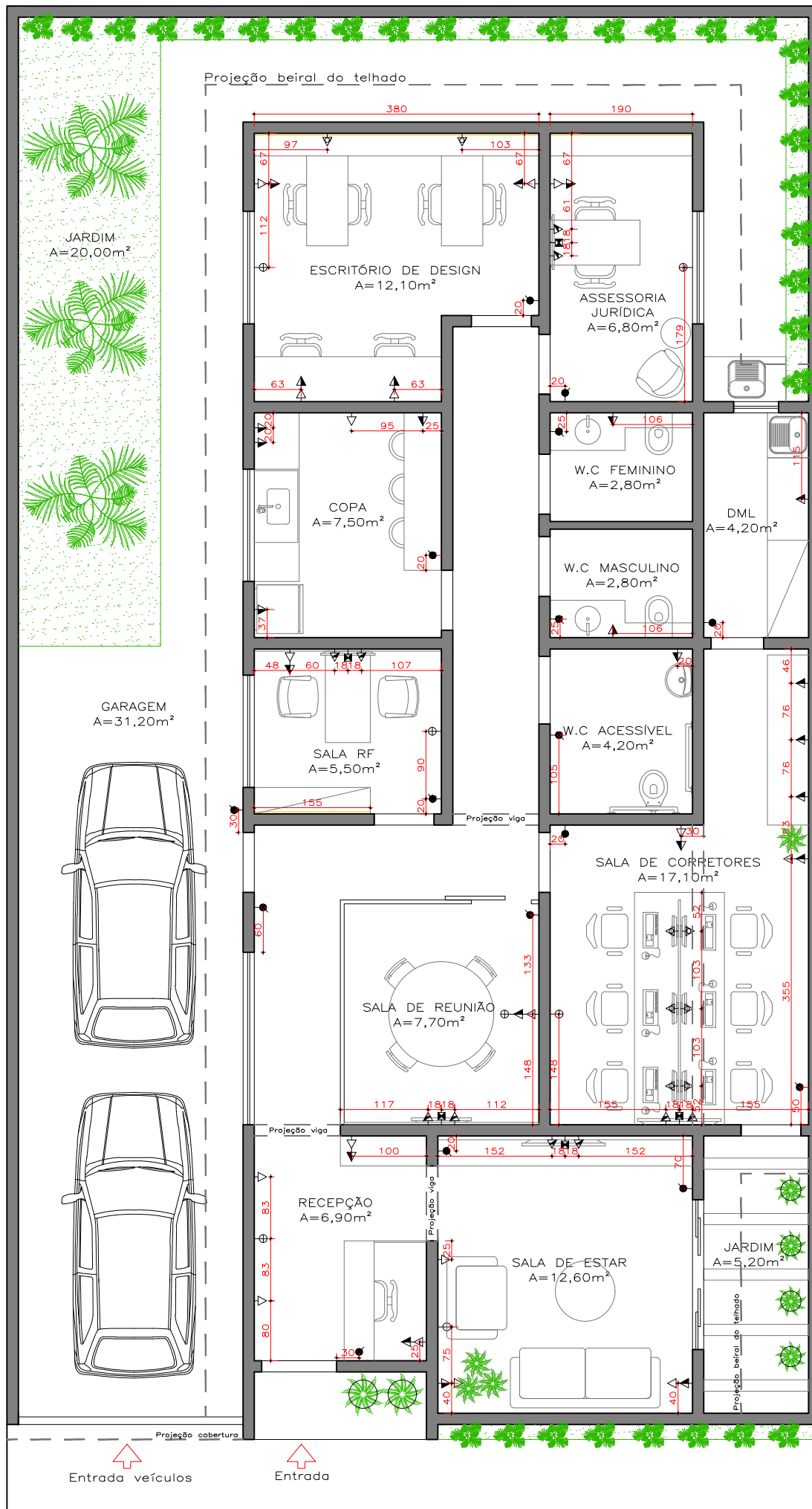

Símbolo	Descrição
⬇	Interruptor H=110cm
⬆	Tomada baixa H=30cm
⬆	Tomada Média H=110cm
▽	Telefone
⬆	Antena alta p/ tv H=150cm
▽	Internet p/ tv H=150cm
⬆	Tomada p/ tv H=150cm
⬆	Tomada especial p/ mesa H=90cm
⊕	ponto de ar condicionado
—	fita de led nichos

Observação:

*Todos os interruptores de iluminação em led estão dentro dos nichos iluminados.

*As luminárias de cada ambiente são acesas conforme cada interruptor presente no ambiente.

PLANTA BAIXA – PONTOS ELÉTRICOS
ESC.: 1/75

Universidade Federal de Uberlândia - UFU
Faculdade de Arquitetura e Urbanismo e Design - FAUED
Trabalho de Conclusão de Curso - Design
Aluna: Rosana Nivalda Pereira Dias

Título: *Design de Interiores aplicado ao desenvolvimento de um projeto para a RF Reinaldo Freitas Imóveis - Consultoria Imobiliária em Uberlândia/MG.*
Conteúdo: Planta baixa - pontos elétricos
Data: Outubro/2021
Escala: 1/75

Prancha:

8/9

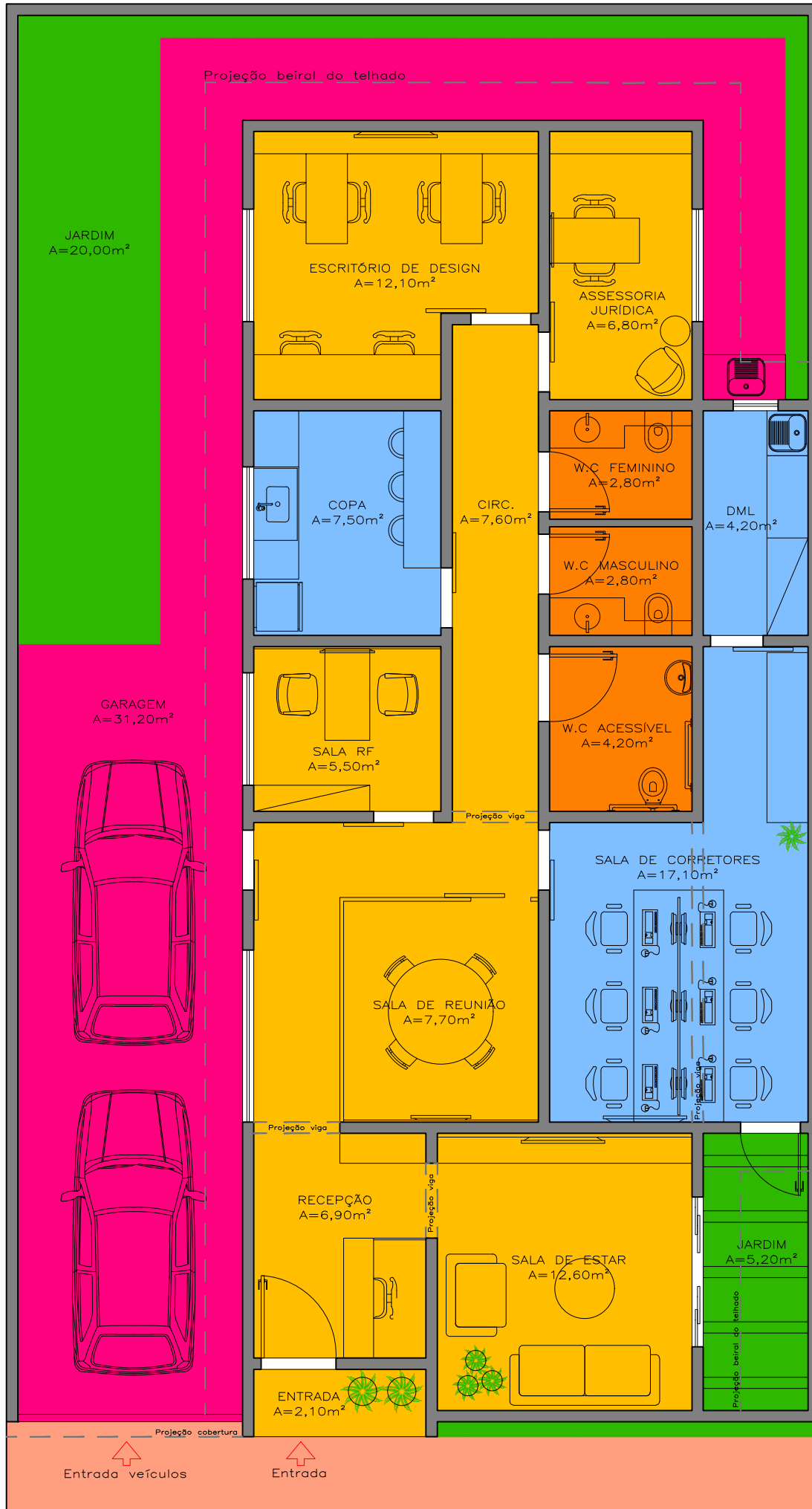

Legenda de setorização	
■	Área banheiros
■	Área restrita p/funcionários
■	Área social
■	Área de jardim
■	Área de estacionamento /serviços
■	Área calçada

PLANTA BAIXA – SETORIZAÇÃO
ESC.: 1/75

Universidade Federal de Uberlândia - UFU
 Faculdade de Arquitetura e Urbanismo e Design - FAUED
 Trabalho de Conclusão de Curso - Design
 Aluna: Rosana Nivalda Pereira Dias

Título: *Design de Interiores aplicado ao desenvolvimento de um projeto para a RF Reinaldo Freitas Imóveis - Consultoria Imobiliária em Uberlândia/MG.*
 Conteúdo: Planta baixa - setorização
 Data: Outubro/2021
 Escala: 1/75

Prancha:
 9 / 9

Universidade Federal de Uberlândia - UFU

Faculdade de Arquitetura e Urbanismo e Design - FAUED

Trabalho de Conclusão de Curso - Design

Aluna: Rosana Nivalda Pereira Dias

Título do TCC: Design de Interiores aplicado ao desenvolvimento de um projeto para a RF Reinaldo Freitas Imóveis - Consultoria Imobiliária em Uberlândia/MG.

Data: Outubro/2021

Conteúdo: Cortes do projeto, vistas da fachada e detalhe de portas

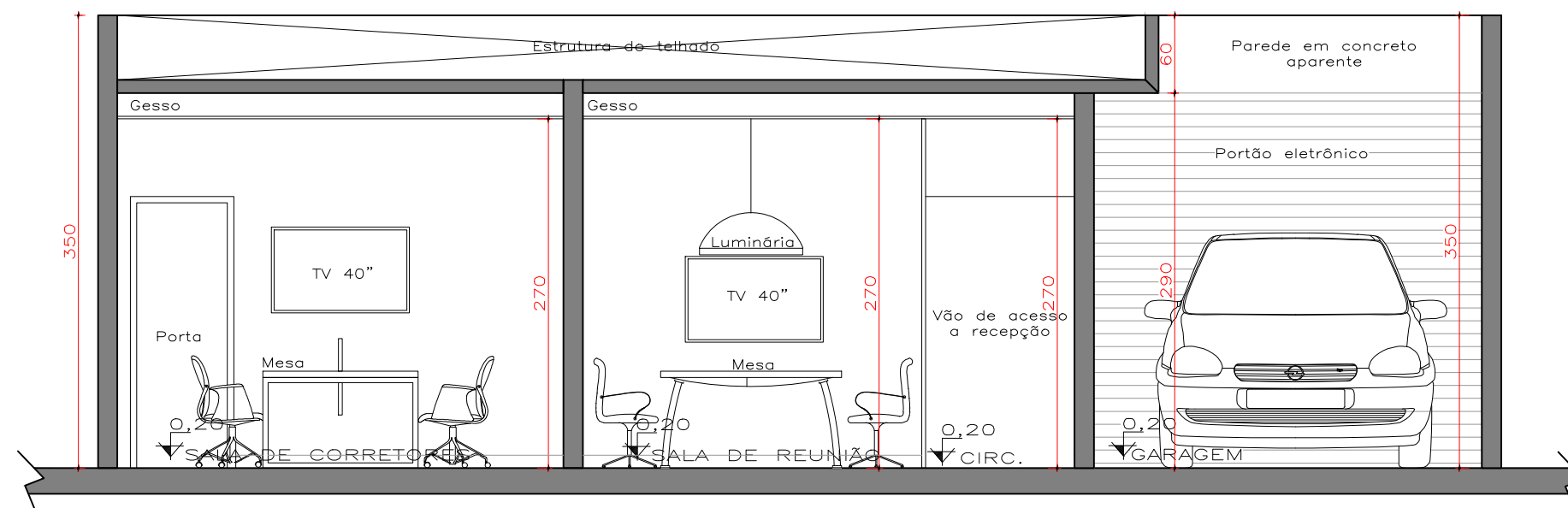

CORTE AA
ESC.: 1/50

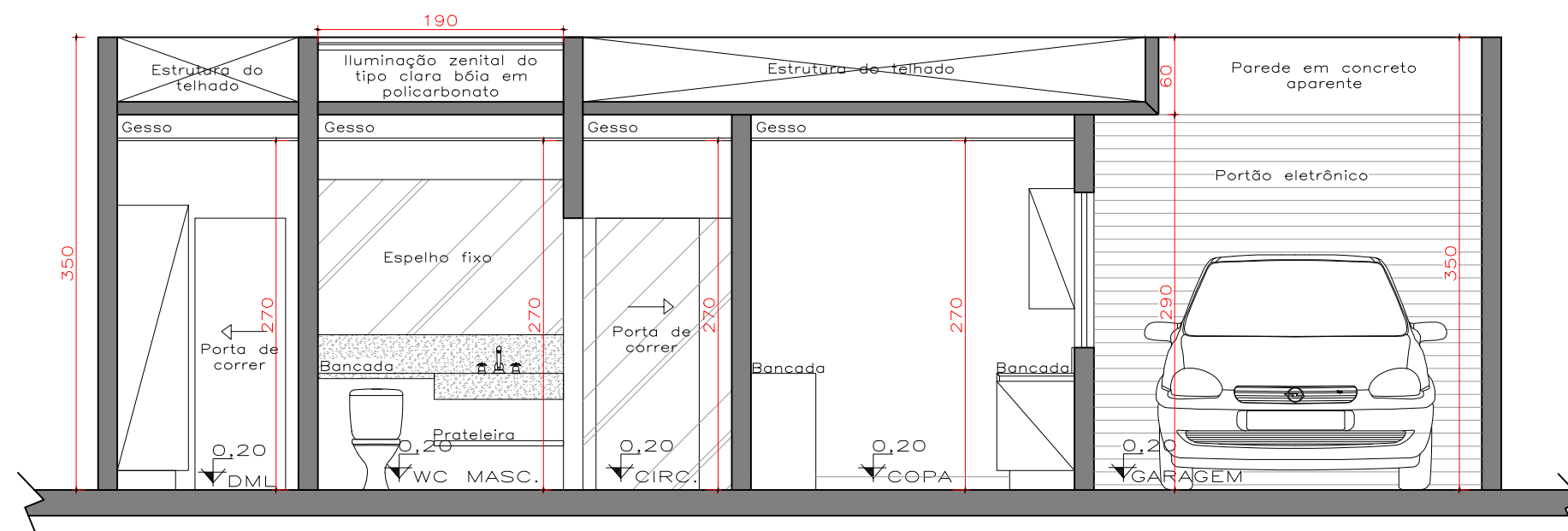

CORTE BB
ESC.: 1/50

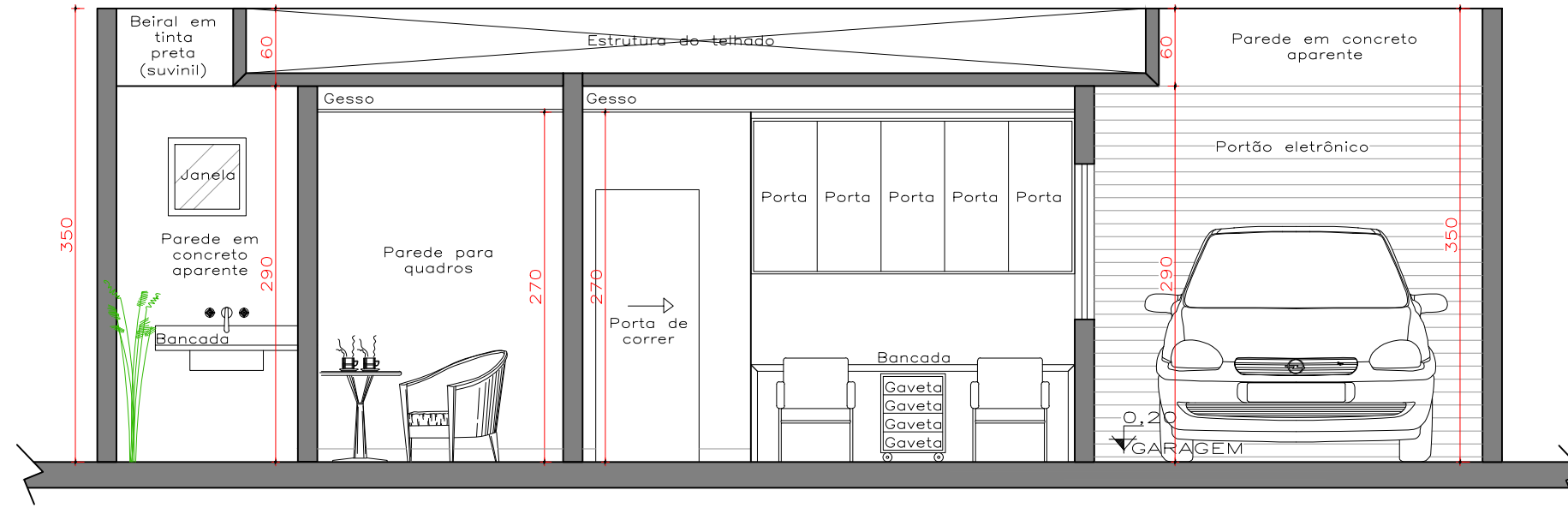

CORTE CC
ESC.: 1/50

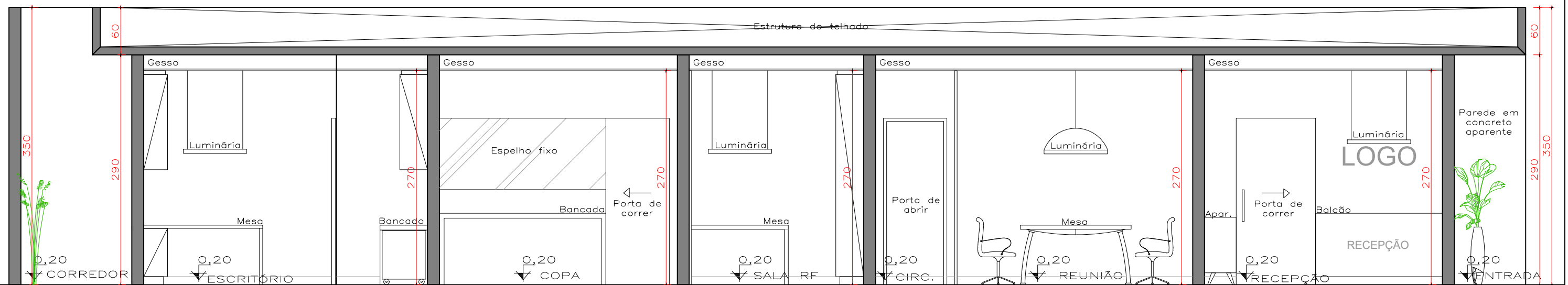

CORTE DD
ESC.: 1/50

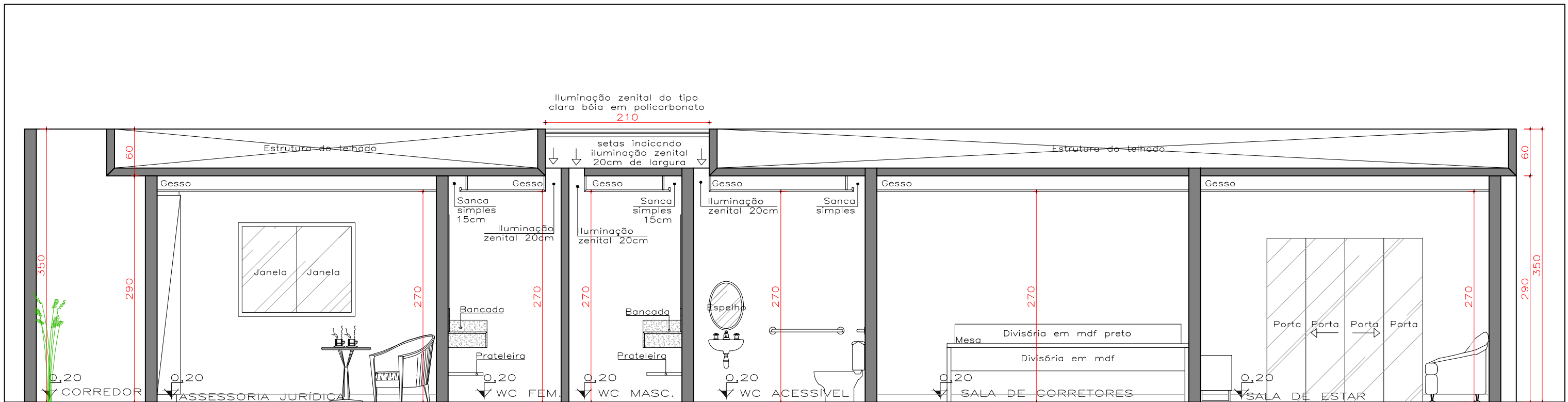

CORTE EE
ESC.: 1/50

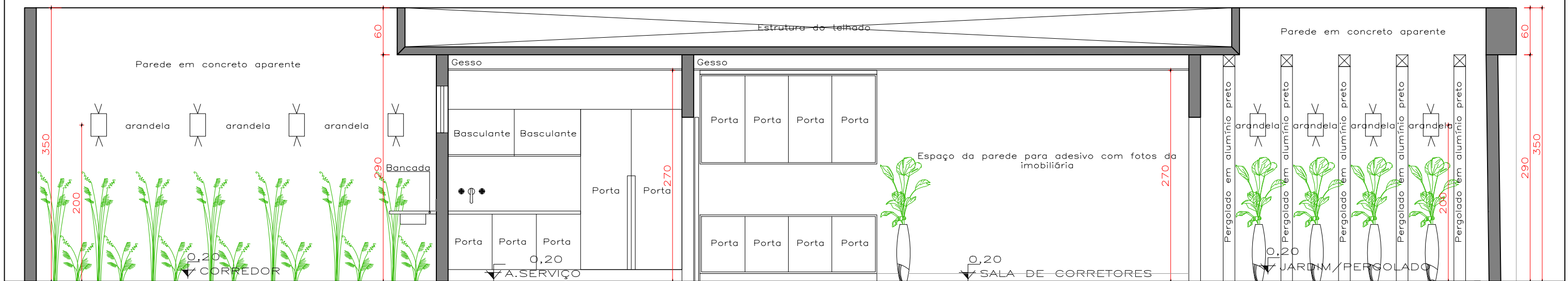

CORTE FF
ESC.: 1/50

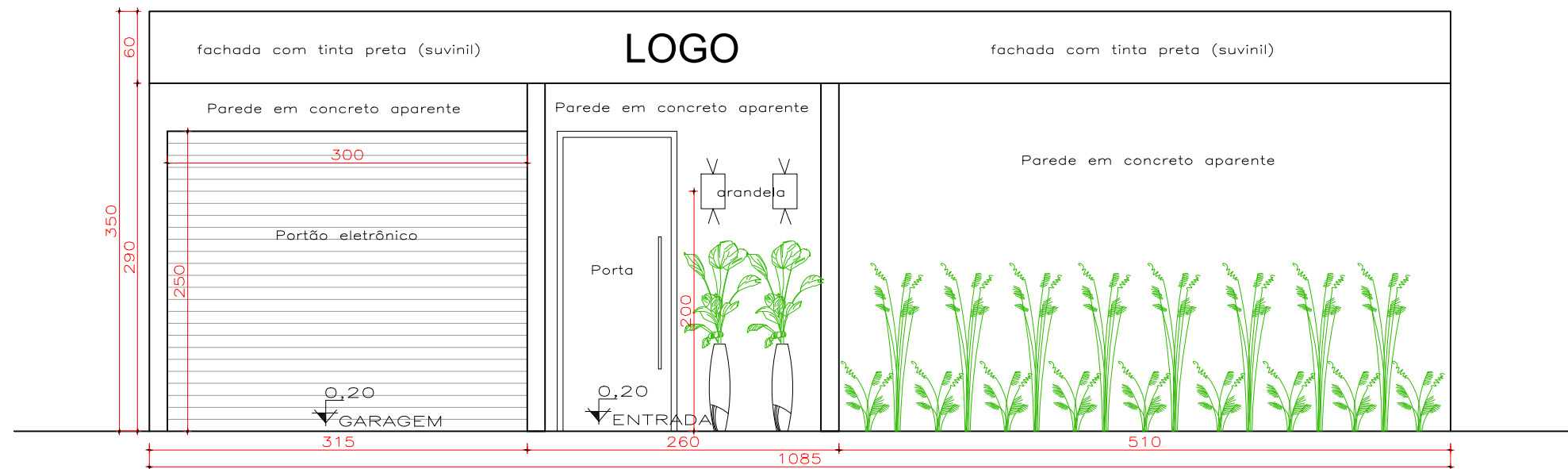

VISTA FACHADA FRONTAL
ESC.: 1/50

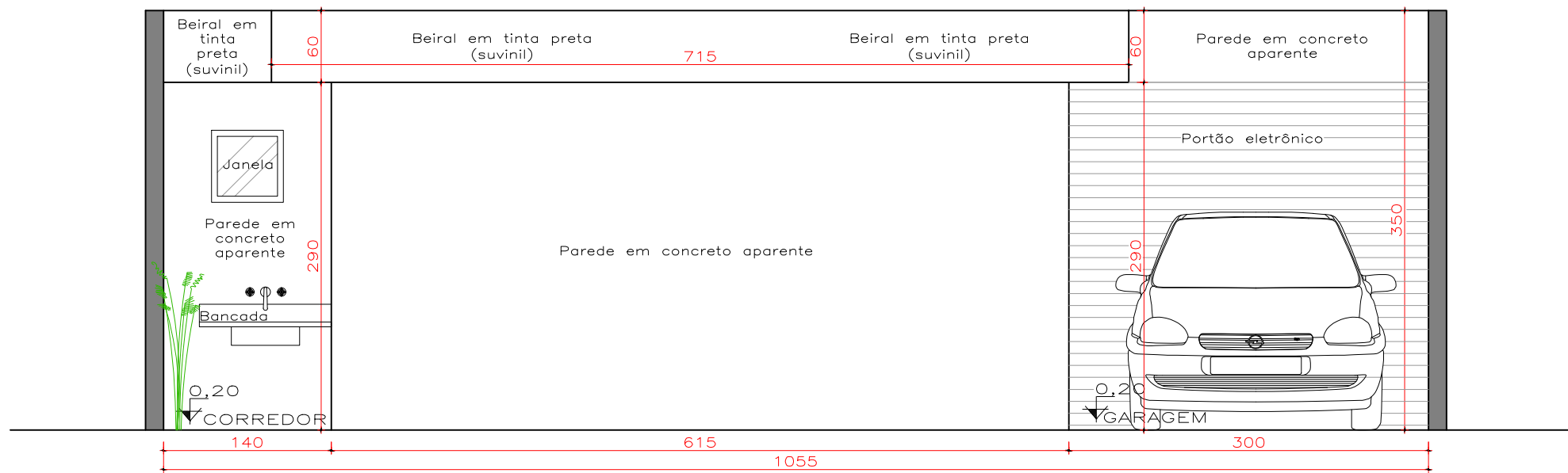

VISTA FACHADA POSTERIOR
ESC.: 1/50

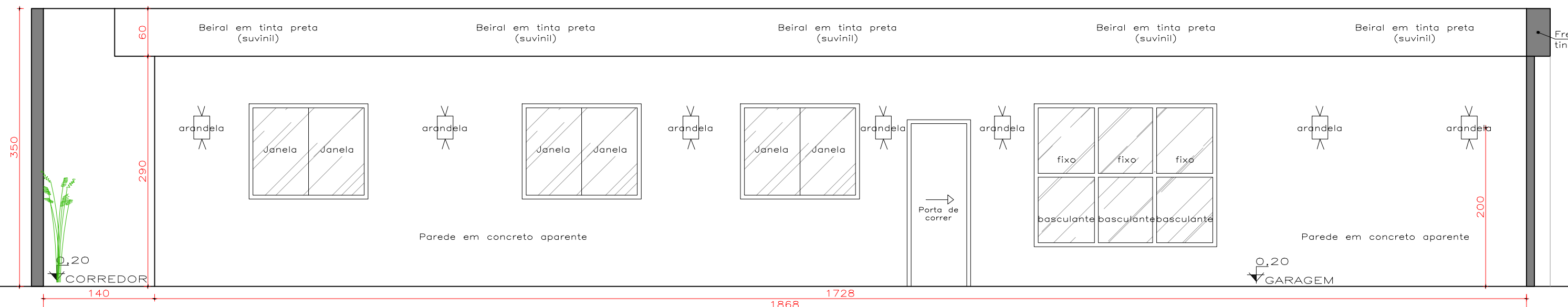

VISTA FACHADA ESQUERDA
ESC.: 1/50

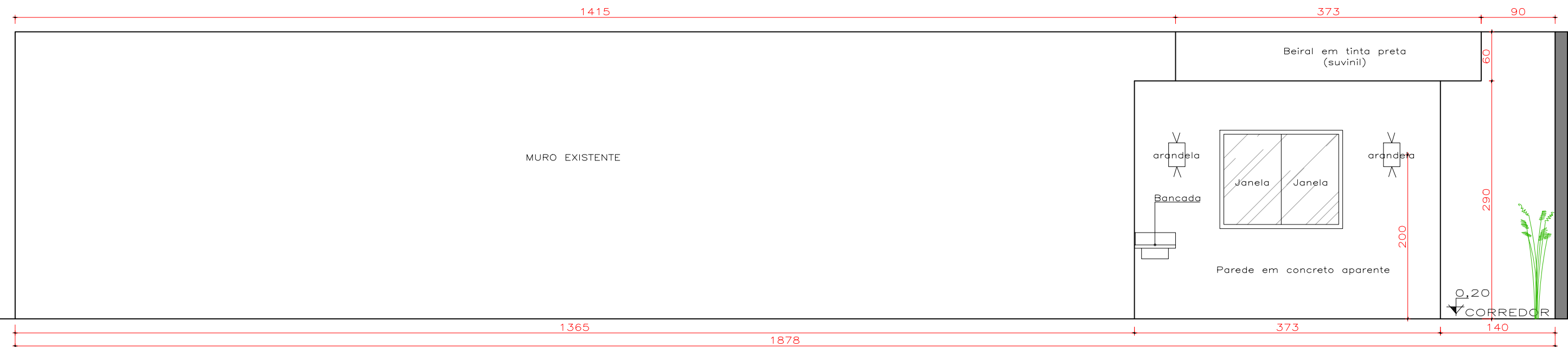

VISTA FACHADA DIREITA
ESC.: 1/50

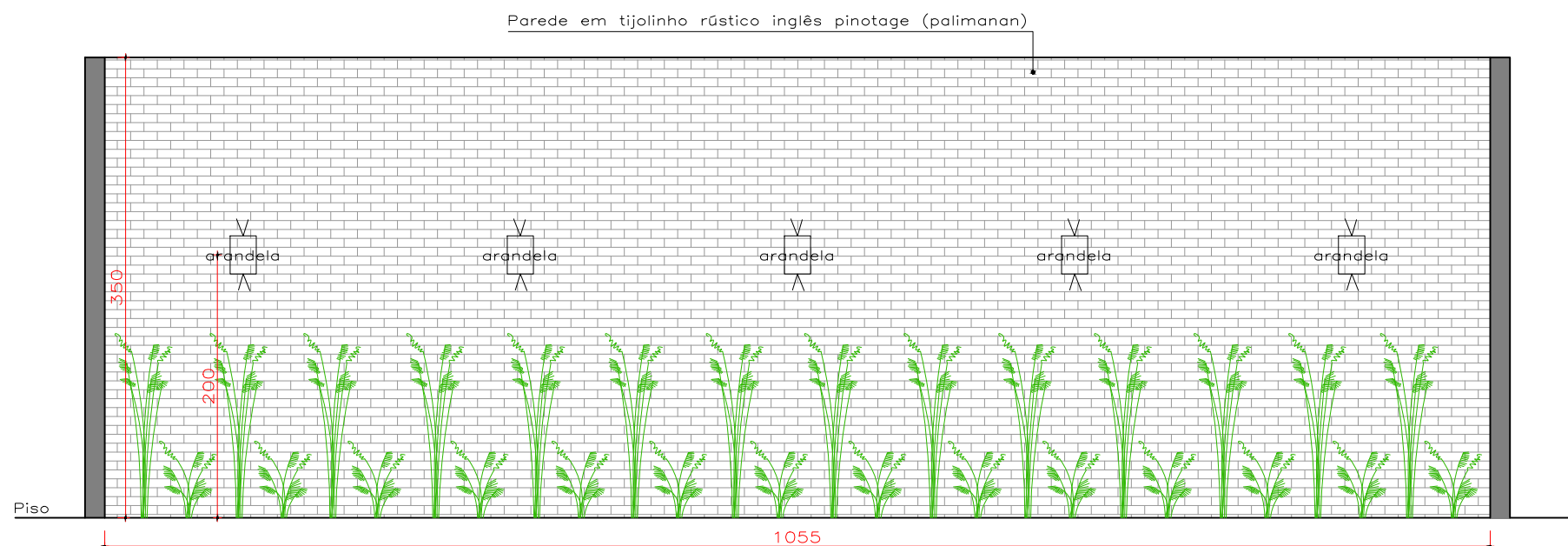

VISTA FUNDO DO CORREDOR
ESC.: 1/50

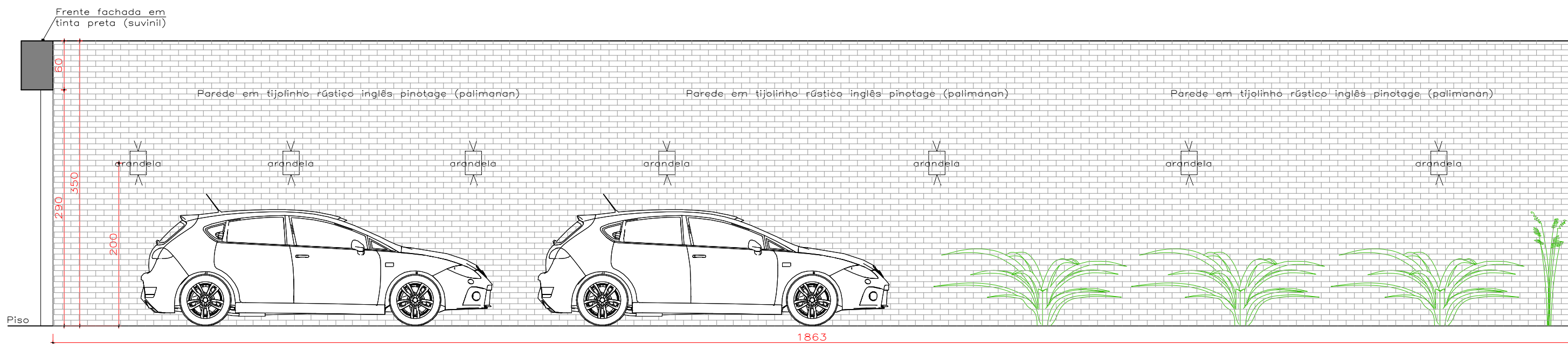

VISTA LATERAL GARAGEM
ESC.: 1/50

Detalhe escrito em mdf de aço corten com espessura de 3cm.

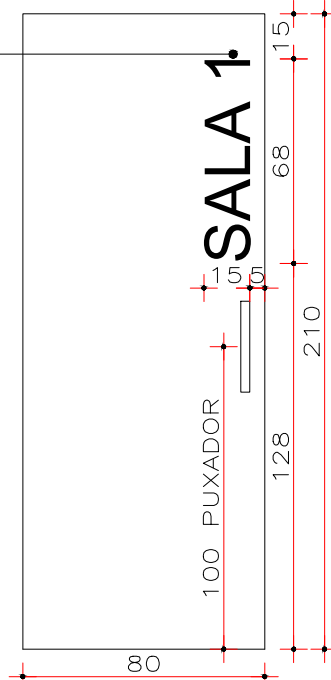

P6-SALA RF
ESC.: 1/25

Detalhe escrito em mdf de aço corten com espessura de 3cm.

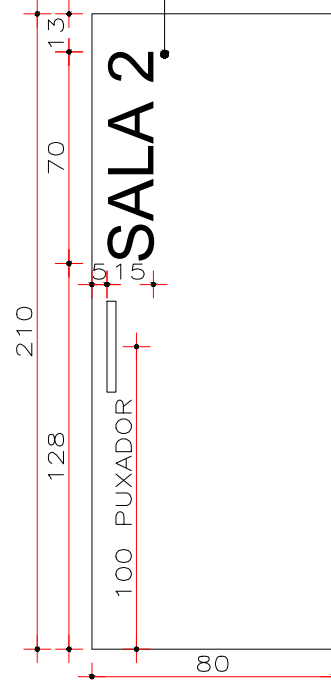

P6-CORRETORES
ESC.: 1/25

Detalhe escrito em mdf de aço corten com espessura de 3cm.

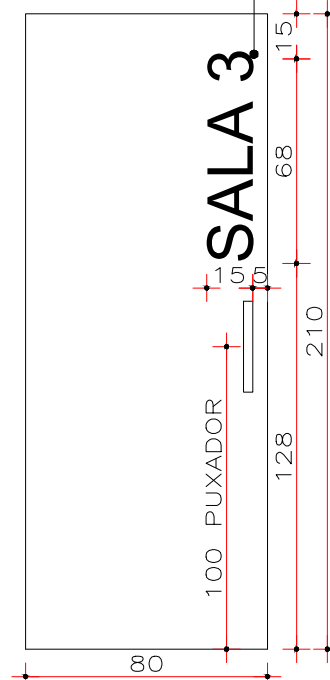

P6-SALA DESIGN
ESC.: 1/25

Detalhe escrito em mdf de aço corten com espessura de 3cm.

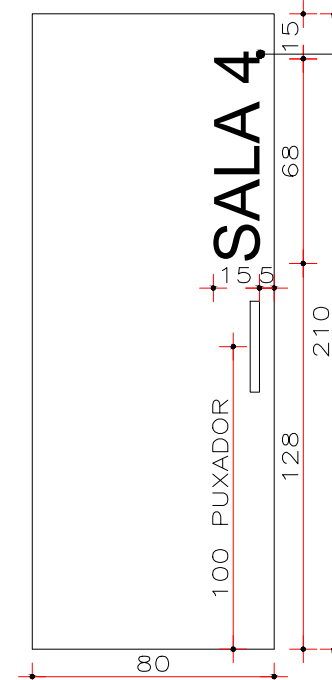

P6-SALA ASSESSORIA
ESC.: 1/25

Detalhe escrito em mdf de aço corten com espessura de 3cm.

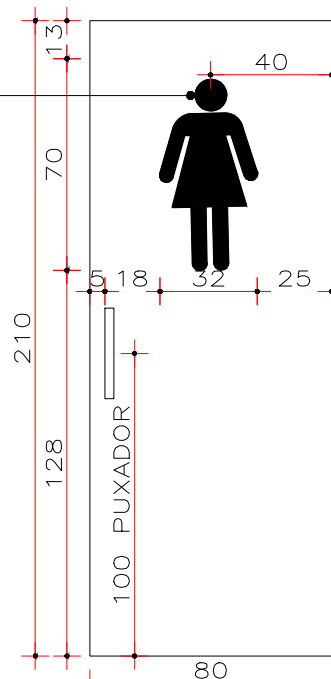

P5-W.C FEM.
ESC.: 1/25

Detalhe escrito em mdf de aço corten com espessura de 3cm.

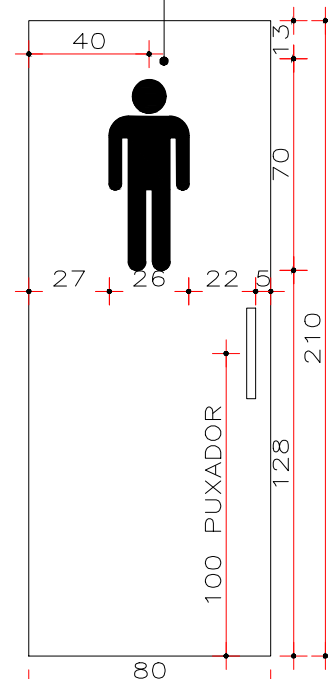

P5-W.C MASC.
ESC.: 1/25

Detalhe escrito em mdf de aço corten com espessura de 3cm.

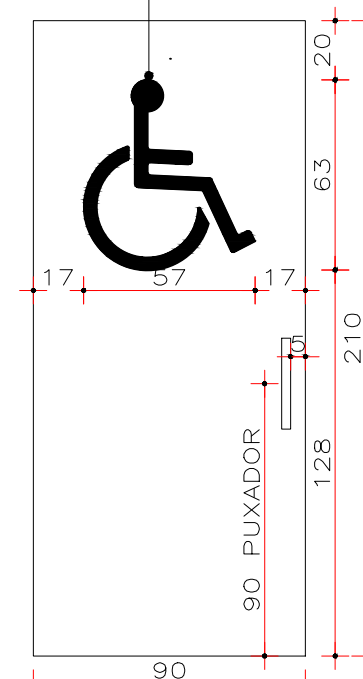

P8-W.C MASC.
ESC.: 1/25

Detalhe escrito em mdf de aço corten com espessura de 3cm.

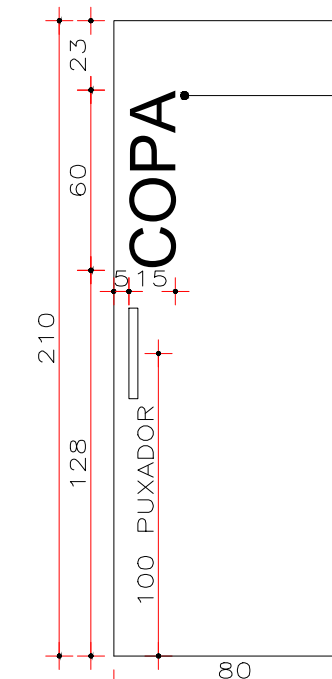

P6-COPA
ESC.: 1/25

Universidade Federal de Uberlândia - UFU

Faculdade de Arquitetura e Urbanismo e Design - FAUED

Trabalho de Conclusão de Curso - Design

Aluna: Rosana Nivalda Pereira Dias

Título do TCC: Design de Interiores aplicado ao desenvolvimento de um projeto para a RF Reinaldo Freitas Imóveis - Consultoria Imobiliária em Uberlândia/MG.

Data: Outubro/2021

Conteúdo: Detalhamento executivo de projeto

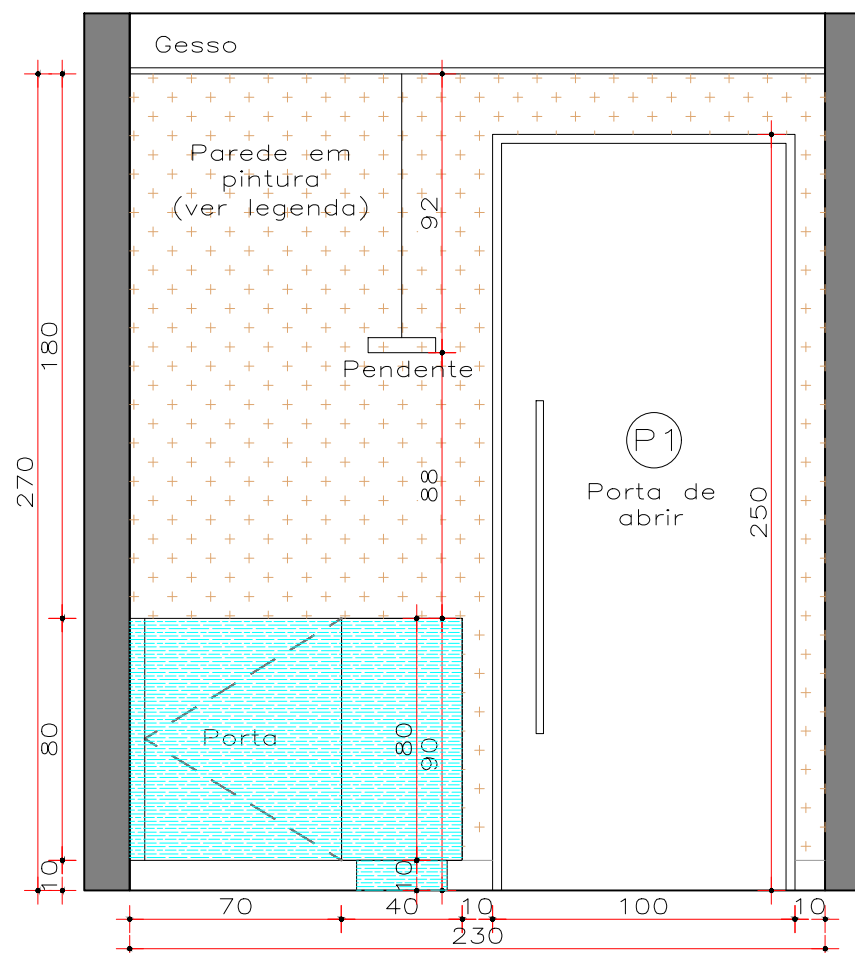
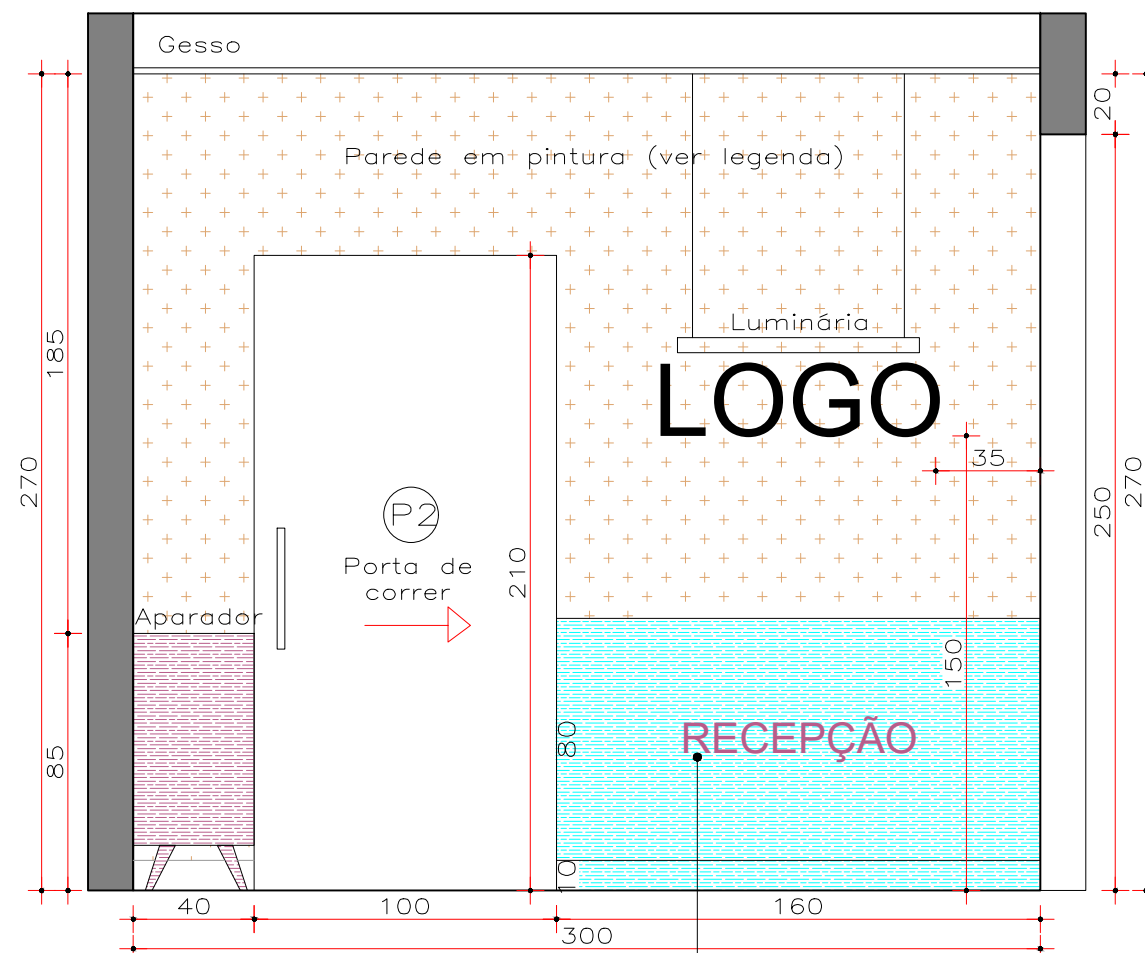
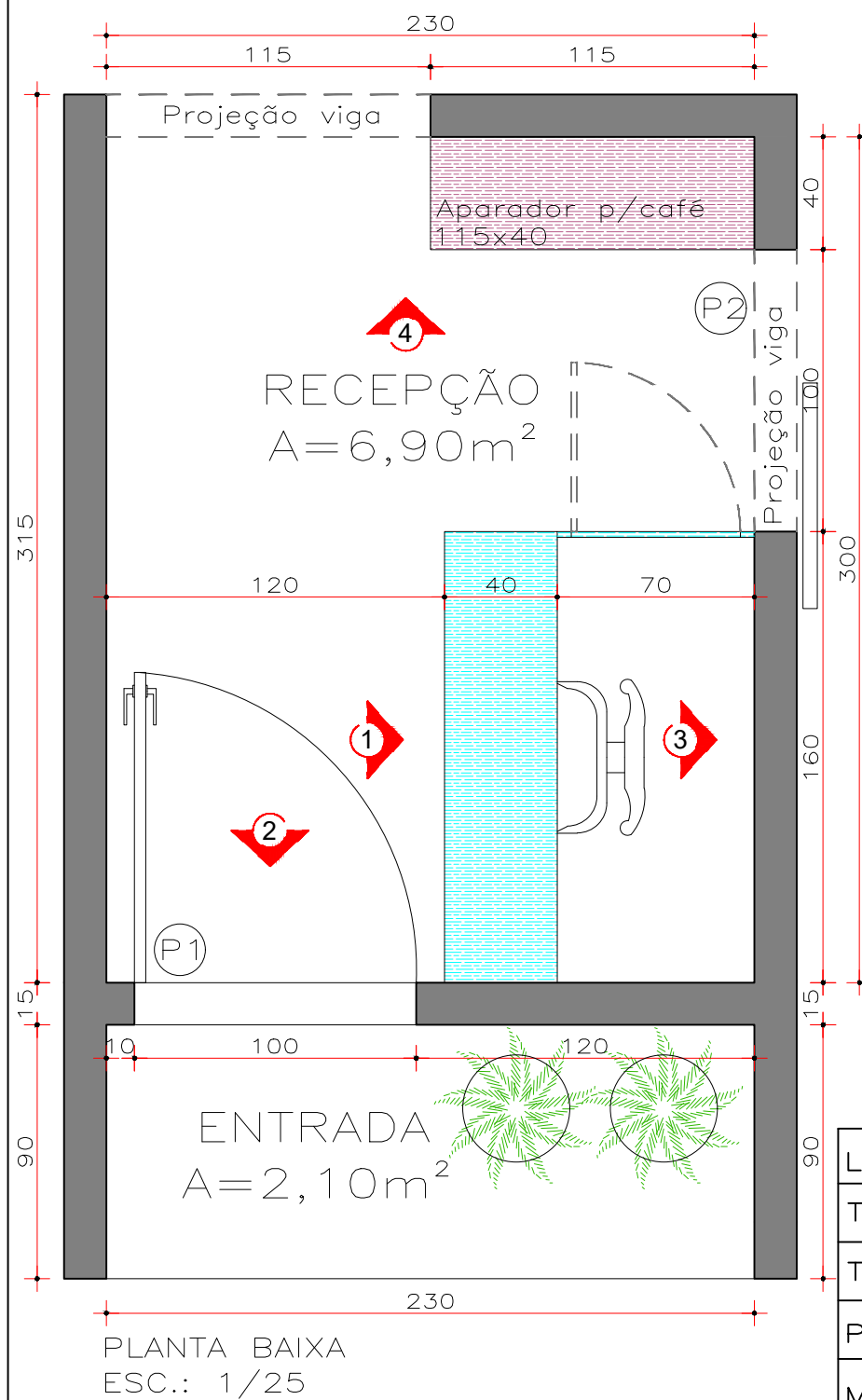

LEGENDA PAREDES/REVESTIMENTOS/PEDRAS:		LEGENDA MARCENARIA:		OUTRAS INFORMAÇÕES:
Tinta preto absoluto R756 (Suvinil)		Cinza Cristal (Arauco)		*Piso/rodapé em porcelanato city cement acetinado NAT 90x90cm (Portobello). *Armários/gavetas com puxador cava (ver det.).
Textura em concreto aparente		Grafite (Arauco)		
Porcelanato off white NAT 90x90 (Portobello)		Jatobá brasileiro (Arauco)		
Massa de tinta efeito cimento queimado (suvinil)		Ébano (Arauco)		
Tijolo rústico inglês pinotage (Palimanan)		Aço corten (Masisa)		
Bancada em granito preto são gabriel		PROJEÇÃO - - - - -		

*OBS: Conferir medidas no local

Universidade Federal de Uberlândia - UFU
Faculdade de Arquitetura e Urbanismo e Design - FAUED
Trabalho de Conclusão de Curso - Design

Aluna: Rosana Nivalda Pereira Dias Título: *Design de Interiores aplicado ao desenvolvimento de um projeto para a RF Reinaldo Freitas Imóveis - Consultoria Imobiliária em Uberlândia/MG.*
Conteúdo: Detalhamento Recepção Data: Outubro/2021 Escala: 1/25

Prancha: **1/2**

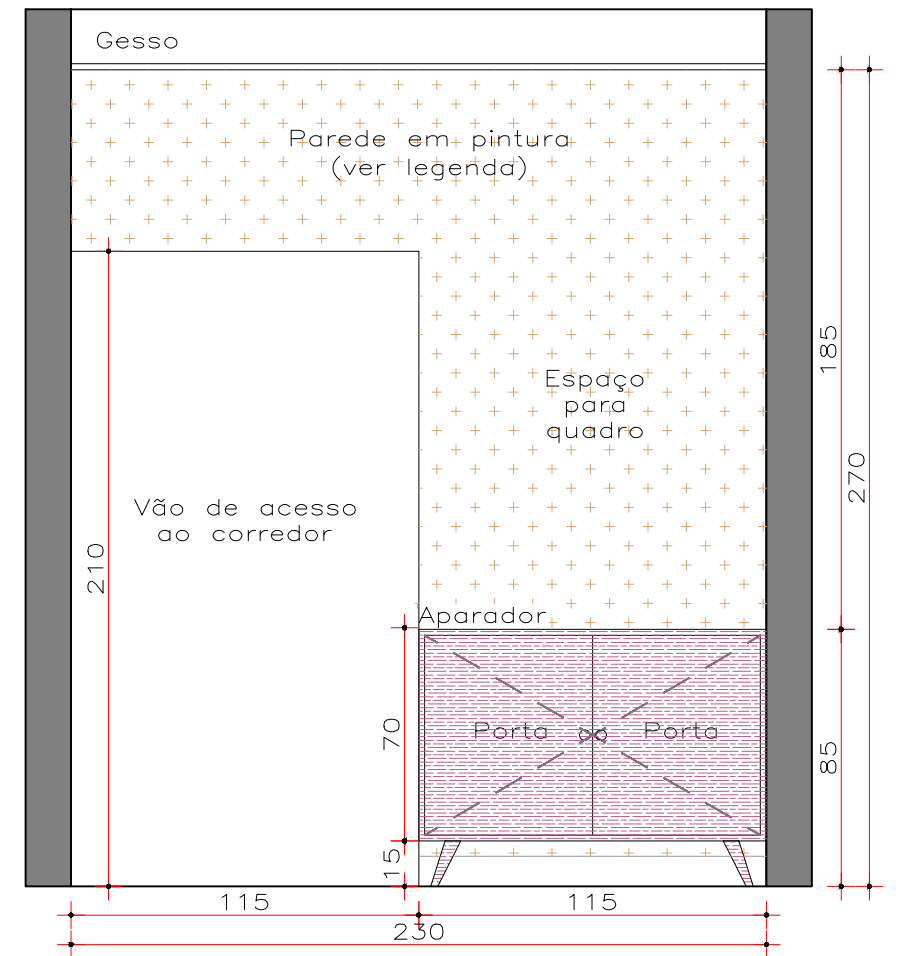
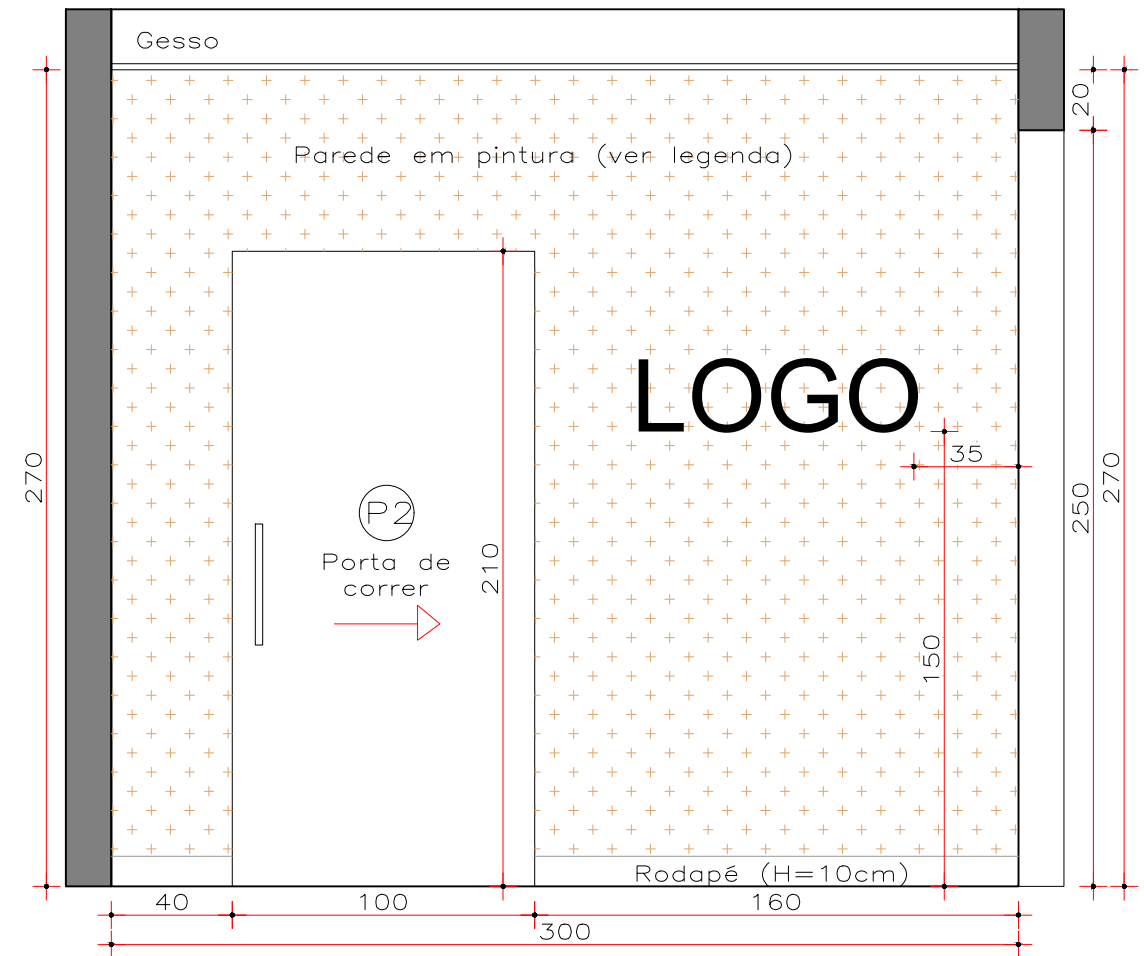
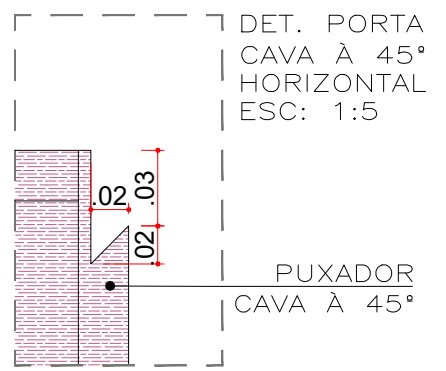
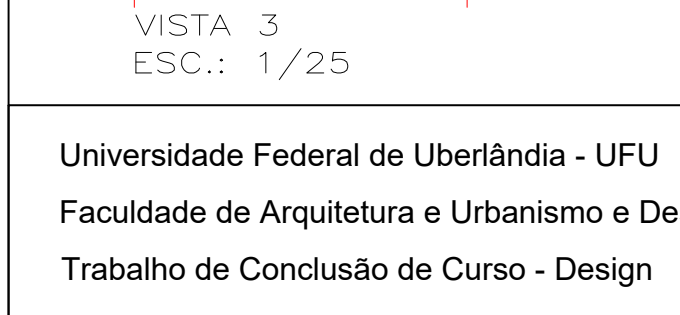
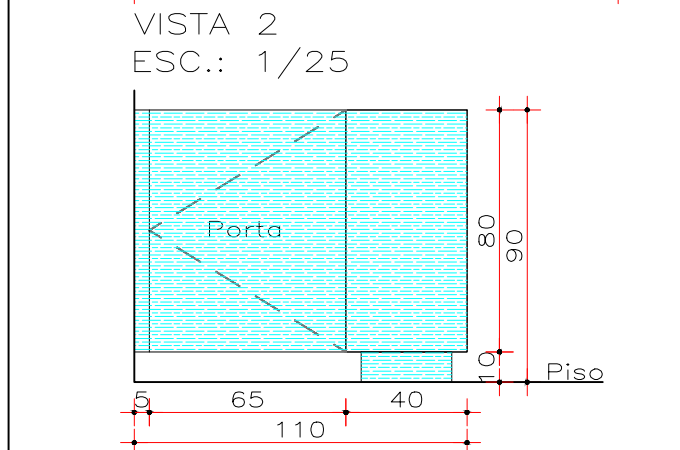
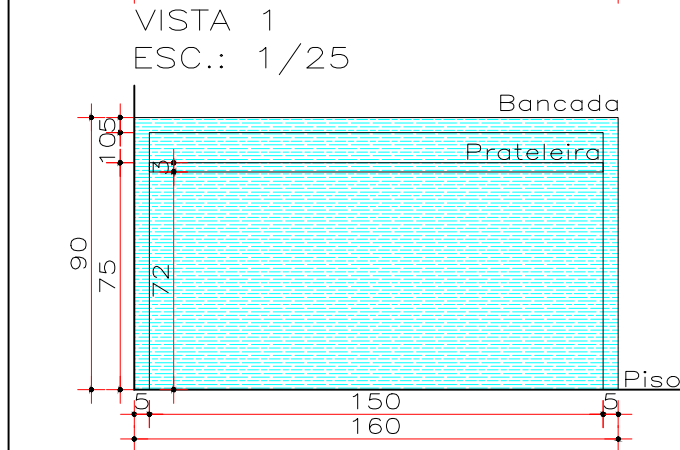
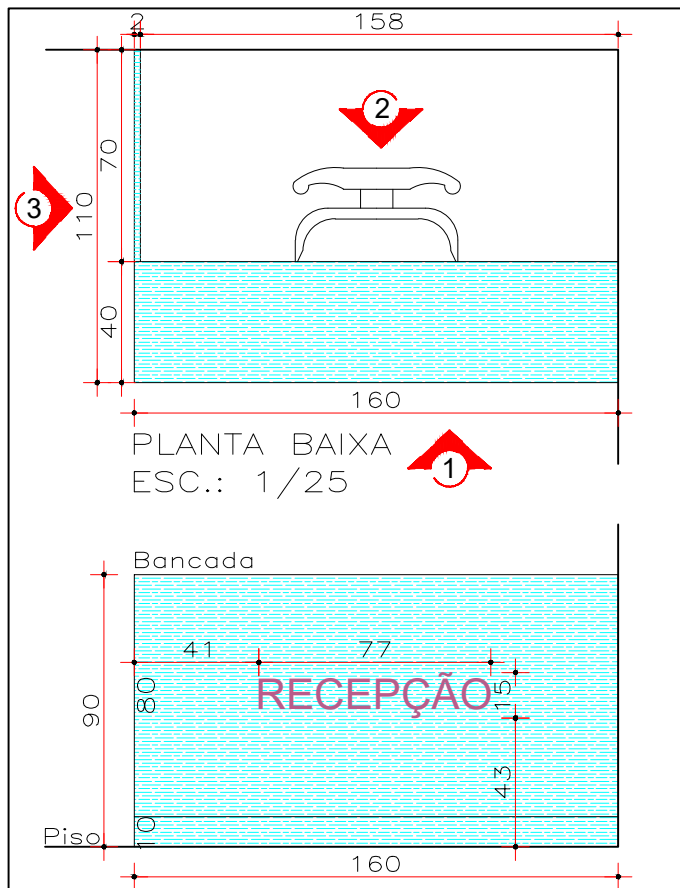

LEGENDA PAREDES/REVESTIMENTOS/PEDRAS:		LEGENDA MARCENARIA:	
Tinta preto absoluto R756 (Suvinil)		Cinza Cristal (Arauco)	
Textura em concreto aparente		Grafite (Arauco)	
Porcelanato off white NAT 90x90 (Portobello)		Jatobá brasileiro (Arauco)	
Massa de tinta efeito cimento queimado (suvinil)		Ébano (Arauco)	
Tijolo rústico inglês pinotage (Palimanan)		Aço corten (Masisa)	
Bancada em granito preto são gabriel		PROJEÇÃO - - - - -	
OUTRAS INFORMAÇÕES:			
*Piso/rodapé em porcelanato city cement acetinado NAT 90x90cm (Portobello).			
*Armários/gavetas com puxador cava (ver det.).			

*OBS: Conferir medidas no local

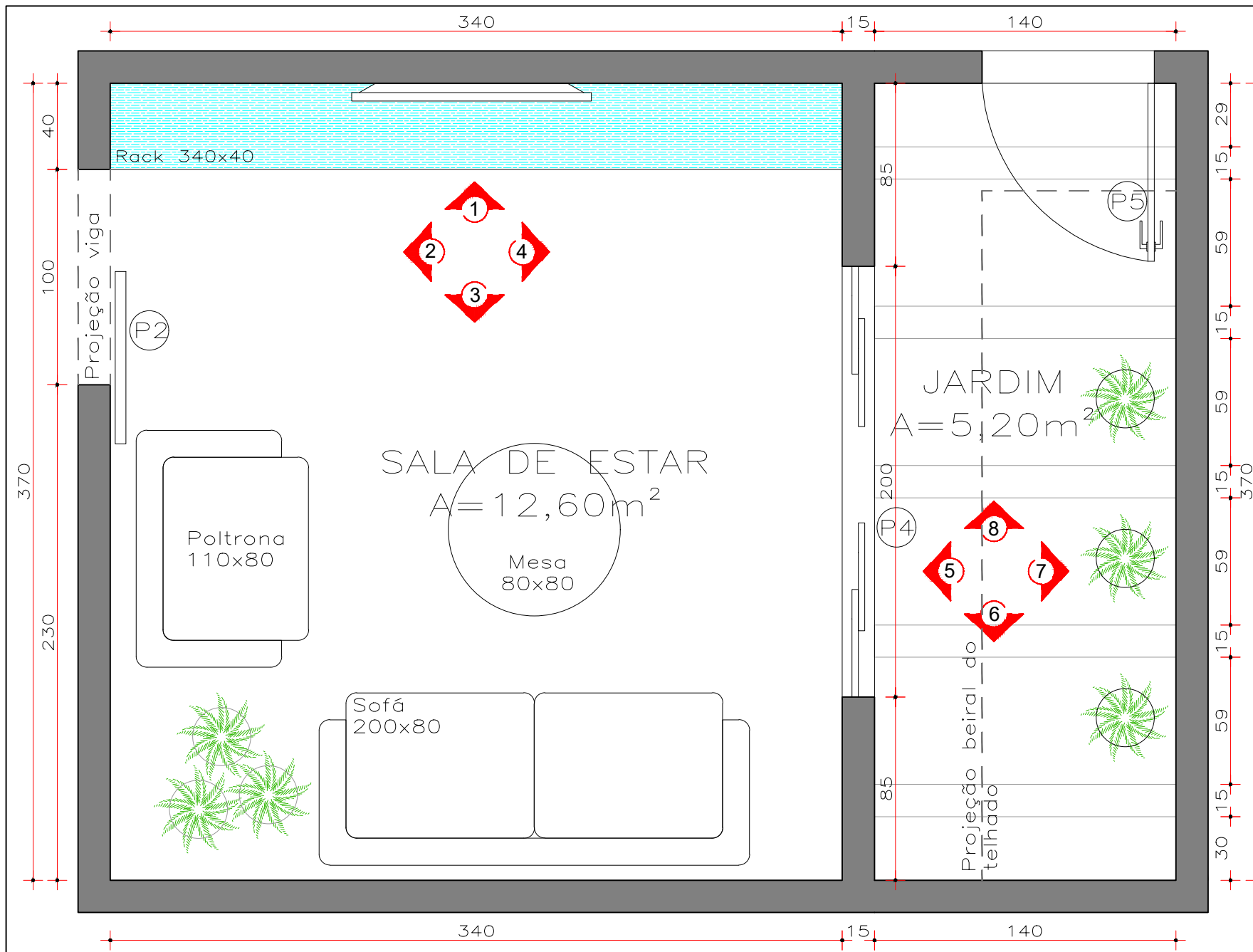

PLANTA BAIXA
ESC.: 1/25

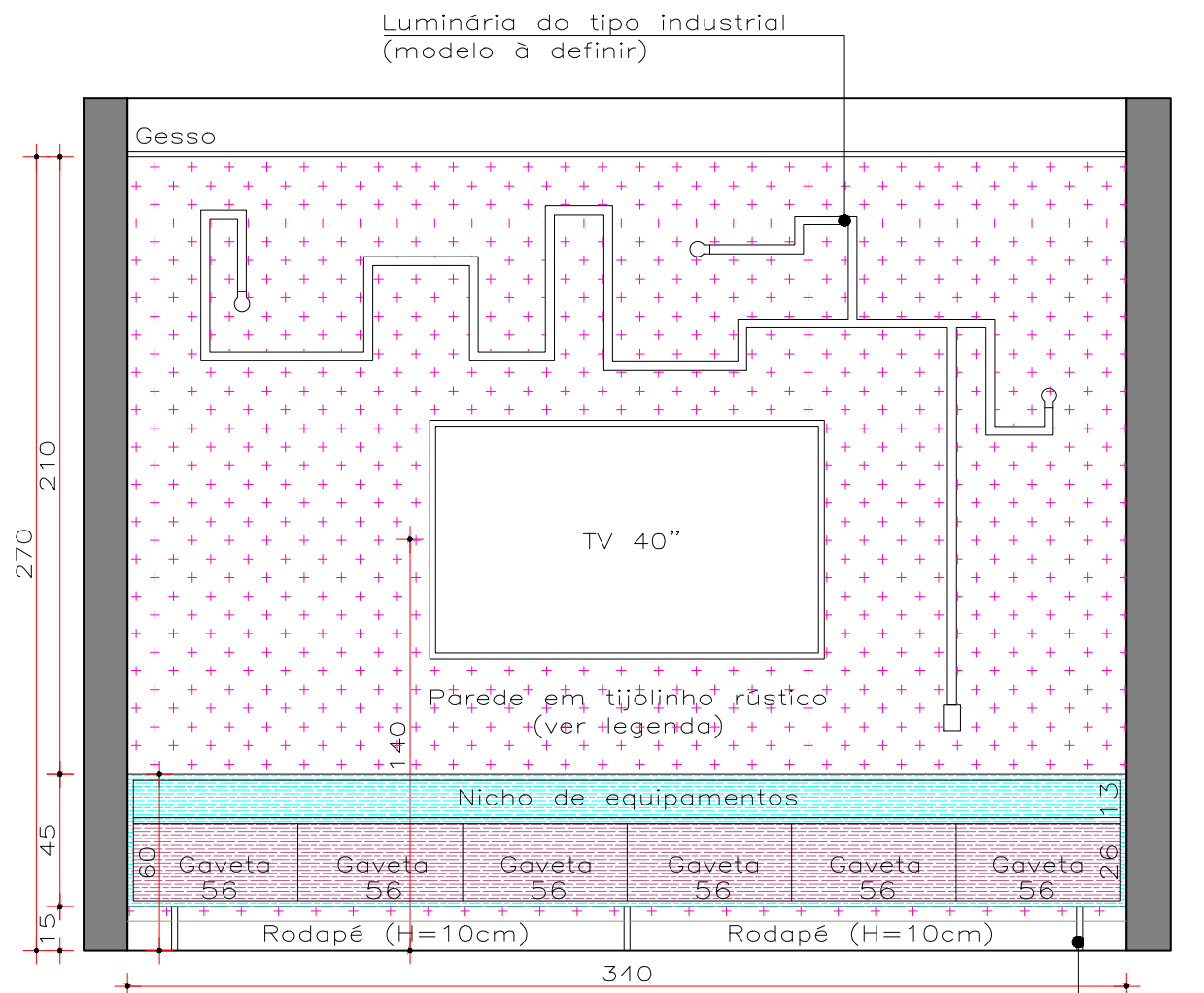

VISTA 1
ESC.: 1/25

Pé do rack em alumínio 2cm com pintura eletrostática preta.

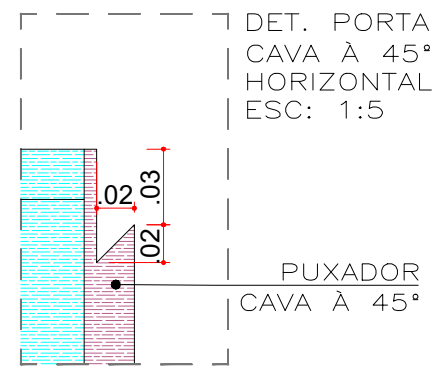

LEGENDA PAREDES/REVESTIMENTOS/PEDRAS:	LEGENDA MARCENARIA:	OUTRAS INFORMAÇÕES:
Tinta preto absoluto R756 (Suvinil)	Cinza Cristal (Arauco)	*Piso/rodapé em porcelanato city cement acetinado NAT 90x90cm (Portobello). *Armários/gavetas com puxador cava (ver det.). *Pergolado em alumínio com pintura eletrostática preta
Textura em concreto aparente	Grafite (Arauco)	
Porcelanato city cement NAT 90x90 (Portobello)	Jatobá brasileiro (Arauco)	
Massa de tinta efeito cimento queimado (suvinil)	Ébano (Arauco)	
Tijolo rústico inglês pinotage (Palimanan)	Aço corten (Masisa)	
Bancada em granito preto são gabriel	PROJEÇÃO - - - - -	

*OBS: Conferir medidas no local

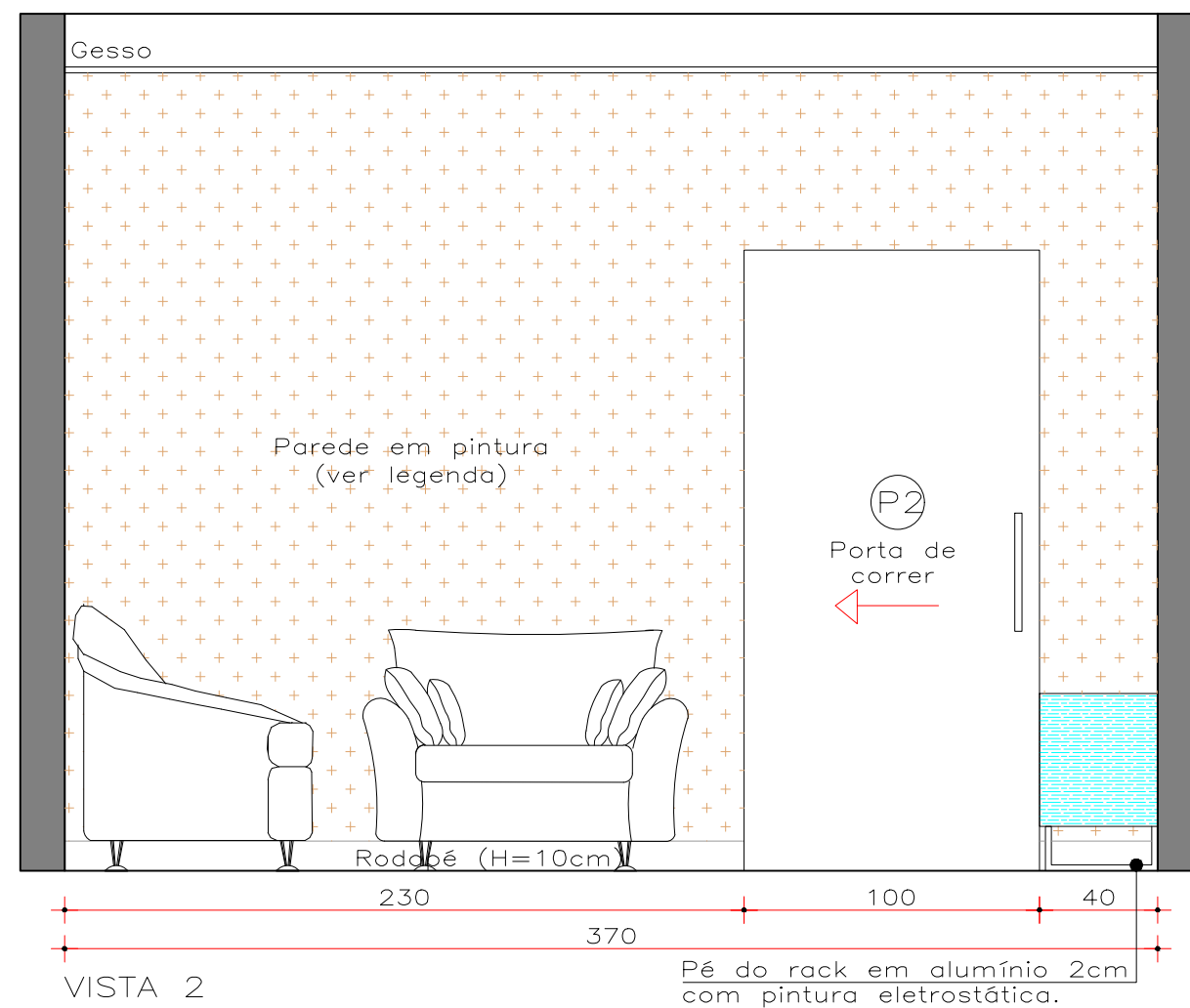

VISTA 2
ESC.: 1/25

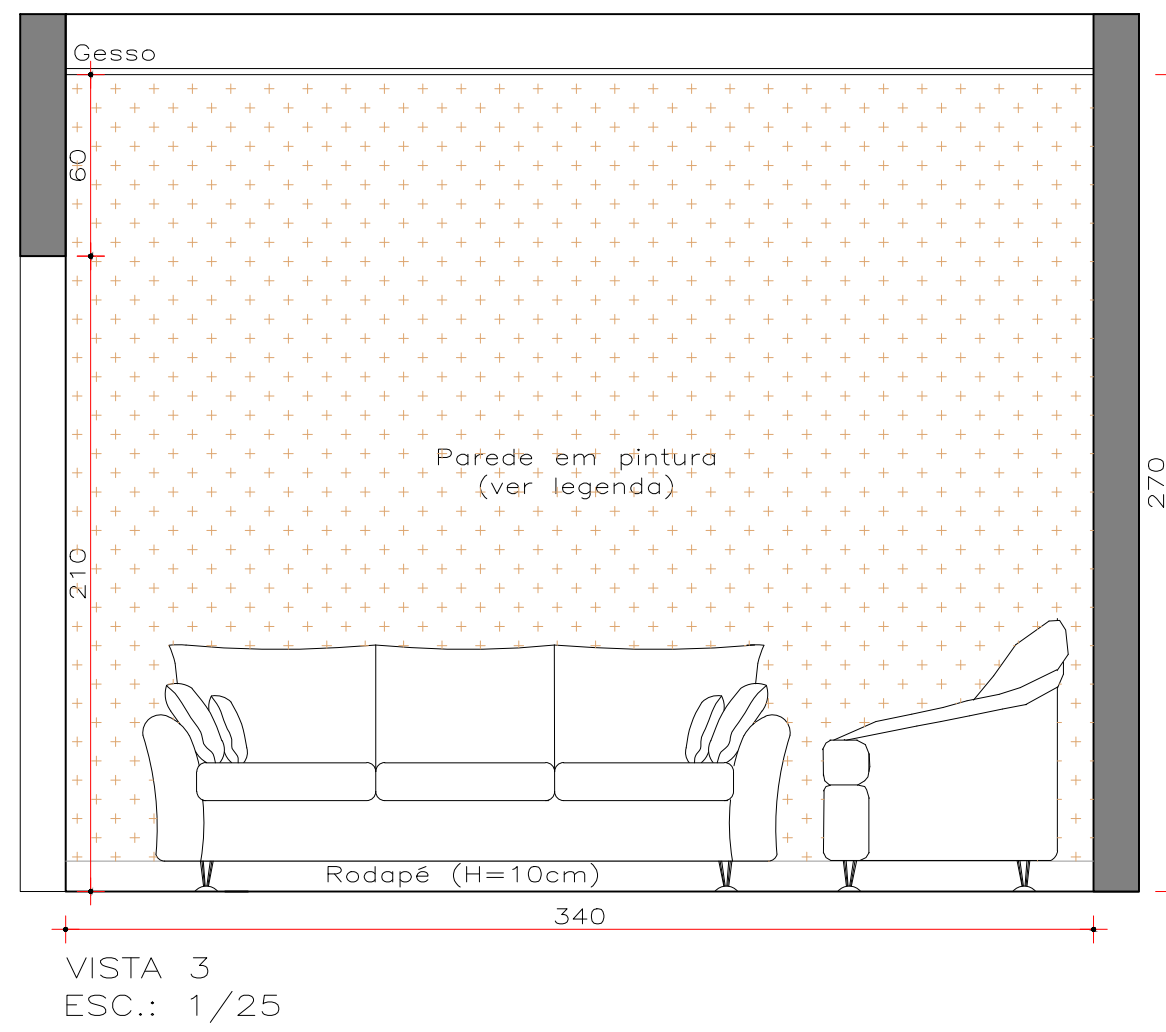

VISTA 3
ESC.: 1/25

LEGENDA PAREDES/REVESTIMENTOS/PEDRAS:		LEGENDA MARCENARIA:		OUTRAS INFORMAÇÕES:
Tinta preto absoluto R756 (Suvinil)		Cinza Cristal (Arauco)		*Piso/rodapé em porcelanato city cement acetinado NAT 90x90cm (Portobello). *Armários/gavetas com puxador cava (ver det.). *Pergolado em alumínio com pintura eletrostática preta
Textura em concreto aparente		Grafite (Arauco)		
Porcelanato city cement NAT 90x90 (Portobello)		Jatobá brasileiro (Arauco)		
Massa de tinta efeito cimento queimado (suvinil)		Ébano (Arauco)		
Tijolo rústico inglês pinotage (Palimanan)		Aço corten (Masisa)		
Bancada em granito preto são gabriel		PROJEÇÃO - - - - -		

*OBS: Conferir medidas no local

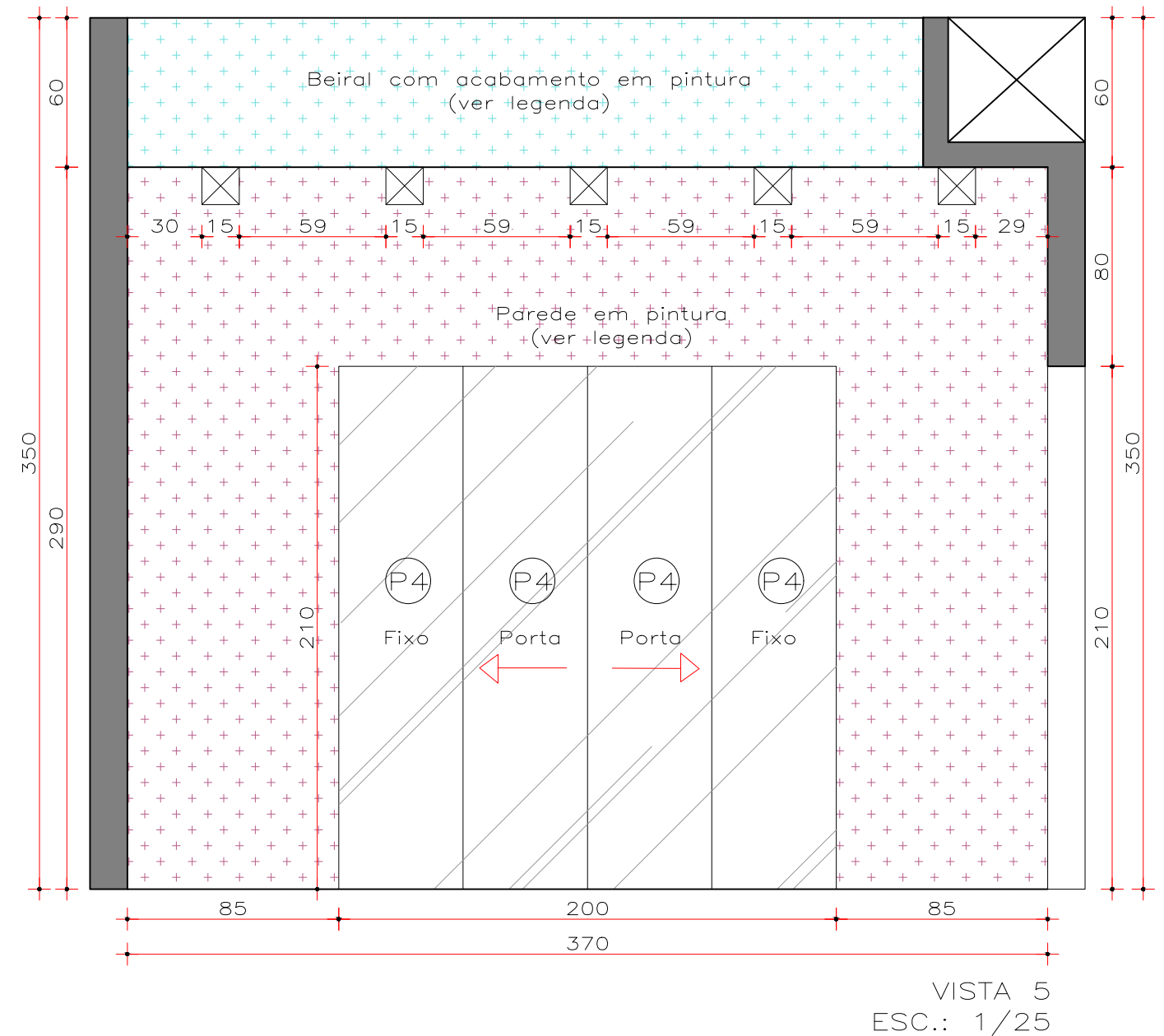
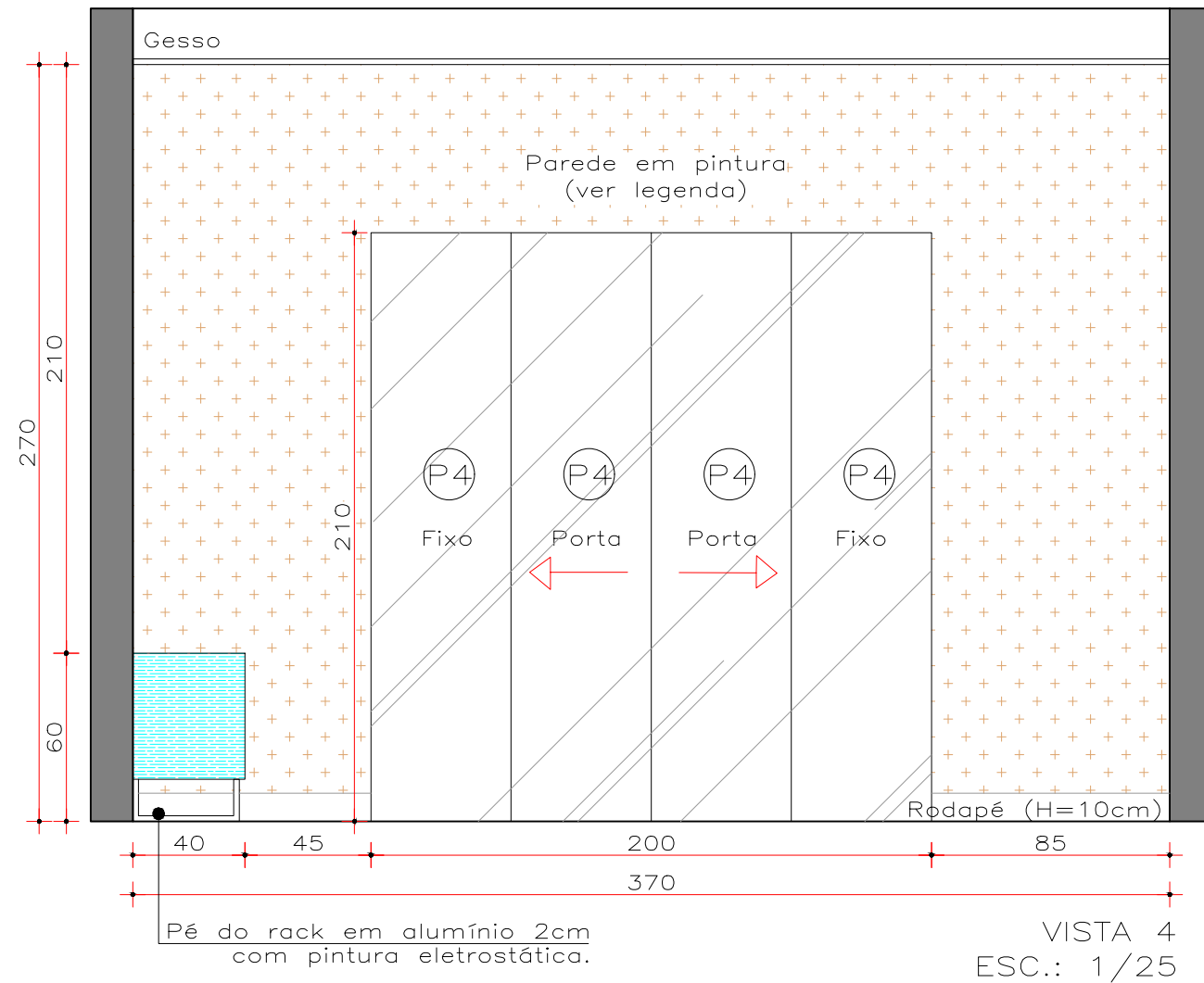

LEGENDA PAREDES/REVESTIMENTOS/PEDRAS:	LEGENDA MARCENARIA:	OUTRAS INFORMAÇÕES:
Tinta preto absoluto R756 (Suvinil)	Cinza Cristal (Arauco)	*Piso/rodapé em porcelanato city cement acetinado NAT 90x90cm (Portobello). *Armários/gavetas com puxador cava (ver det.). *Pergolado em alumínio com pintura eletrostática preta
Textura em concreto aparente	Grafite (Arauco)	
Porcelanato city cement NAT 90x90 (Portobello)	Jatobá brasileiro (Arauco)	
Massa de tinta efeito cimento queimado (suvinil)	Ébano (Arauco)	
Tijolo rústico inglês pinotage (Palimanan)	Aço corten (Masisa)	
Bancada em granito preto são gabriel	PROJEÇÃO - - - - -	

*OBS: Conferir medidas no local

Universidade Federal de Uberlândia - UFU
Faculdade de Arquitetura e Urbanismo e Design - FAUED
Trabalho de Conclusão de Curso - Design

Aluna: Rosana Nivalda Pereira Dias Título: *Design de Interiores aplicado ao desenvolvimento de um projeto para a RF Reinaldo Freitas Imóveis - Consultoria Imobiliária em Uberlândia/MG.*
Conteúdo: Detalhamento Sala de estar e Pergolado Data: Outubro/2021 Escala: 1/25

Prancha: **3/4**

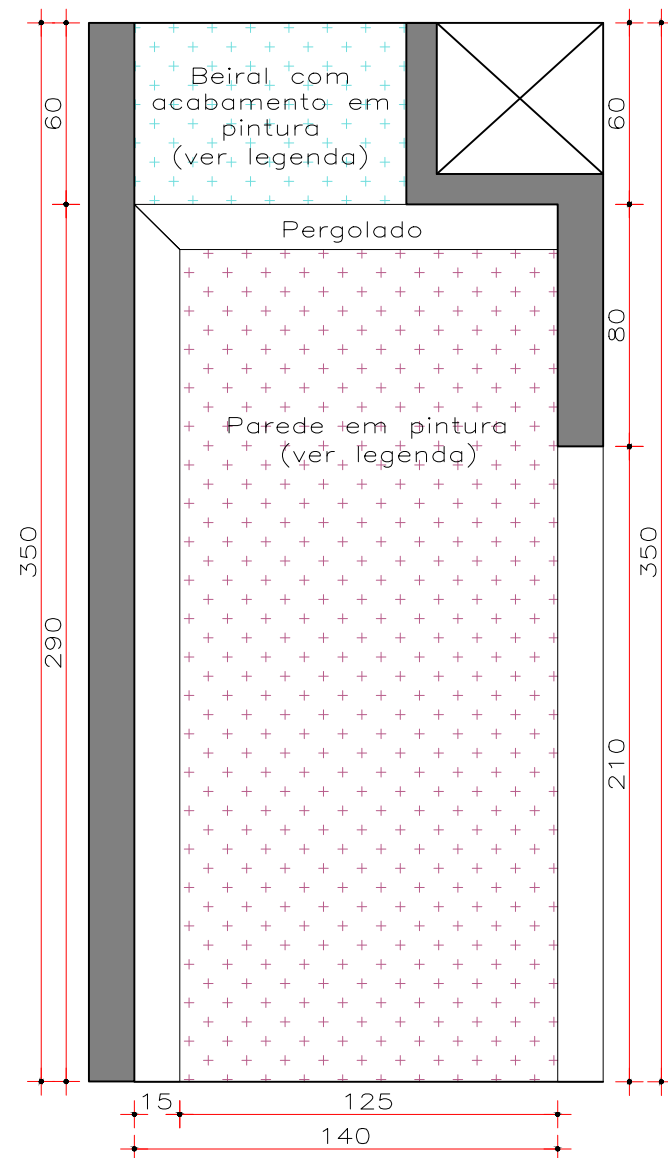

VISTA 6
ESC.: 1/25

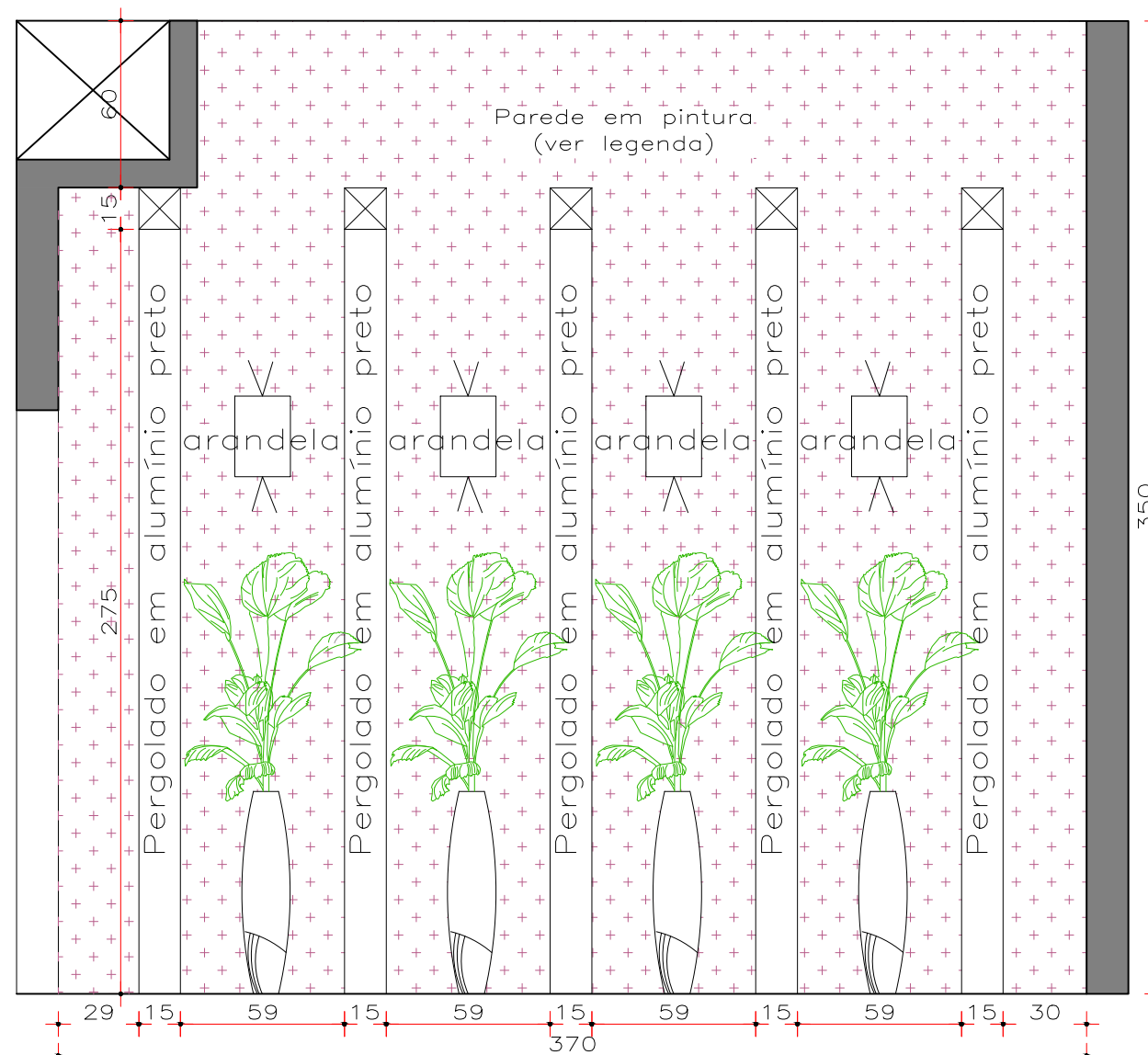

VISTA 7
ESC.: 1/25

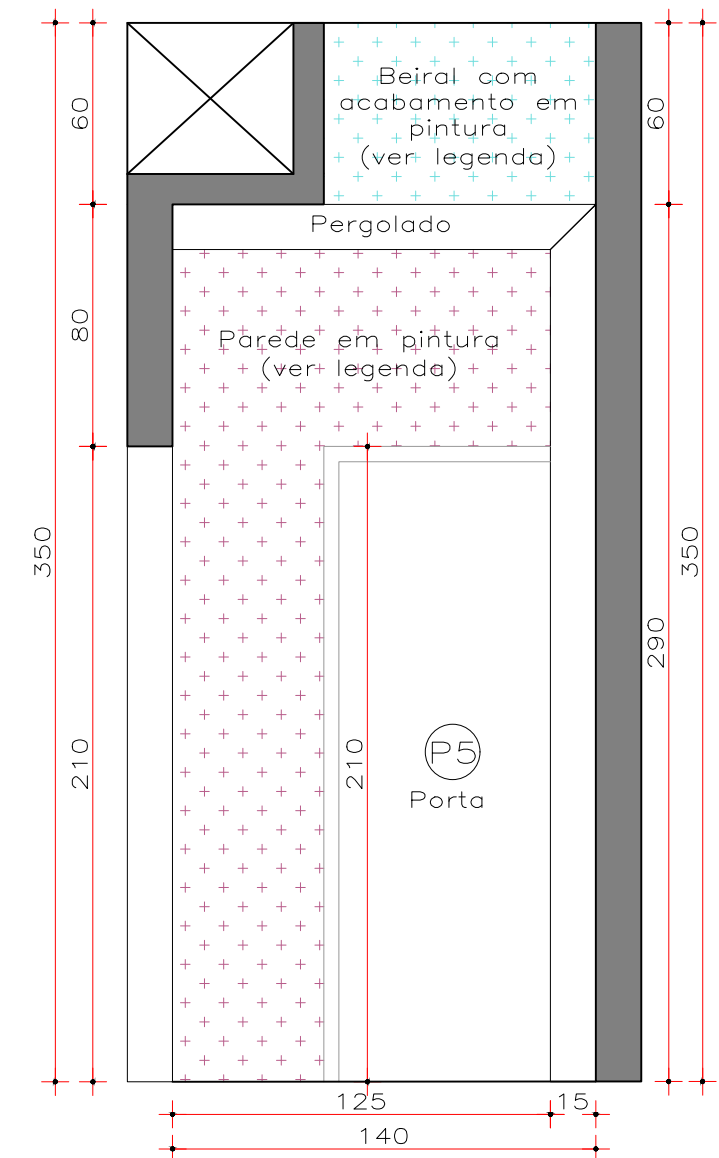

VISTA 8
ESC.: 1/25

LEGENDA PAREDES/REVESTIMENTOS/PEDRAS:		LEGENDA MARCENARIA:		OUTRAS INFORMAÇÕES:
Tinta preto absoluto R756 (Suvinil)		Cinza Cristal (Arauco)		*Piso/rodapé em porcelanato city cement acetinado NAT 90x90cm (Portobello). *Armários/gavetas com puxador cava (ver det.). *Pergolado em alumínio com pintura eletrostática preta
Textura em concreto aparente		Grafite (Arauco)		
Porcelanato city cement NAT 90x90 (Portobello)		Jatobá brasileiro (Arauco)		
Massa de tinta efeito cimento queimado (suvinil)		Ébano (Arauco)		
Tijolo rústico inglês pinotage (Palimanan)		Aço corten (Masisa)		
Bancada em granito preto são gabriel		PROJEÇÃO - - - - -		

*OBS: Conferir medidas no local

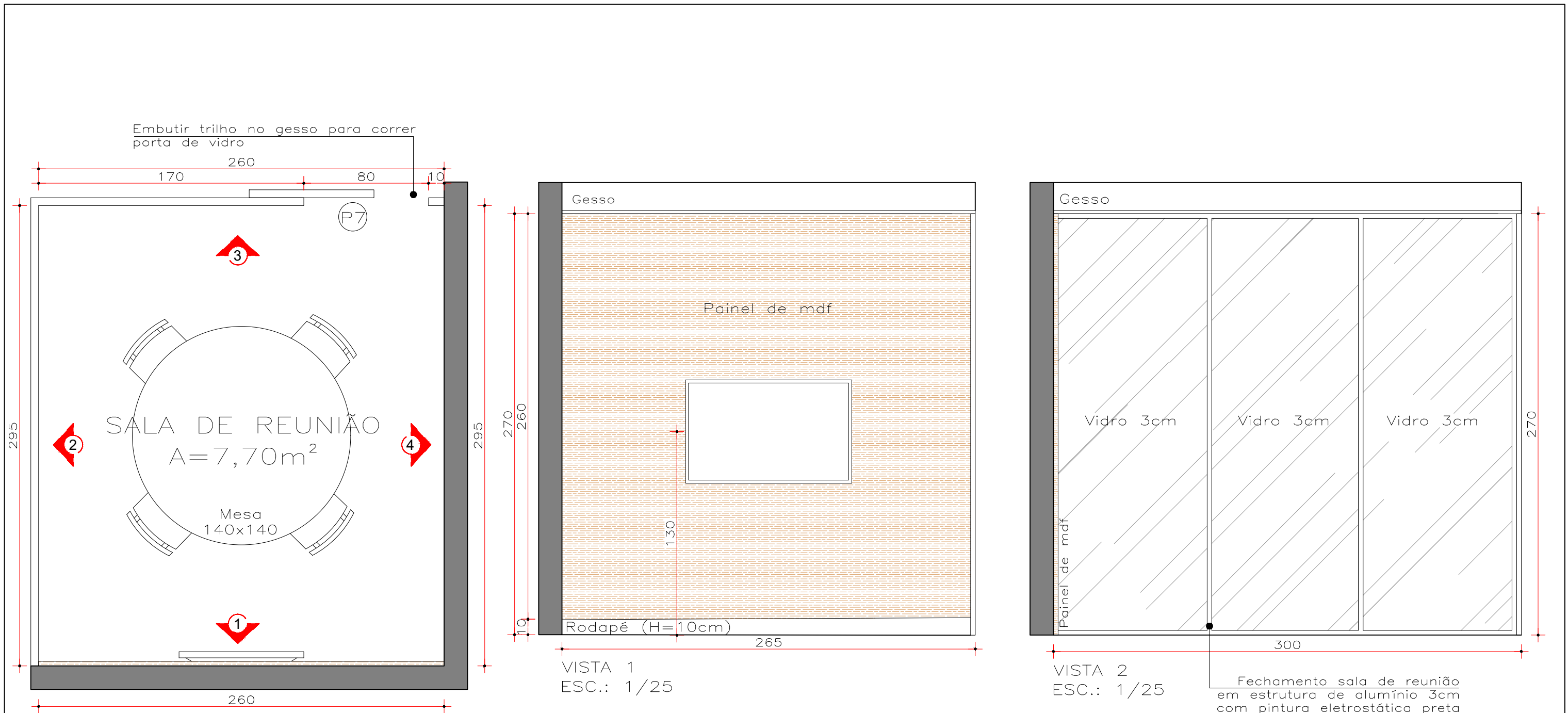

PLANTA BAIXA
ESC.: 1/25

LEGENDA PAREDES/REVESTIMENTOS/PEDRAS:		LEGENDA MARCENARIA:		OUTRAS INFORMAÇÕES:
Tinta preto absoluto R756 (Suvinil)		Cinza Cristal (Arauco)		*Piso/rodapé em porcelanato city cement acetinado NAT 90x90cm (Portobello). *Armários/gavetas com puxador cava (ver det.).
Textura em concreto aparente		Grafite (Arauco)		
Porcelanato city cement NAT 90x90 (Portobello)		Jatobá brasileiro (Arauco)		
Massa de tinta efeito cimento queimado (suvinil)		Ébano (Arauco)		
Tijolo rústico inglês pinotage (Palimanan)		Aço corten (Masisa)		
Bancada em granito preto são gabriel		PROJEÇÃO - - - - -		

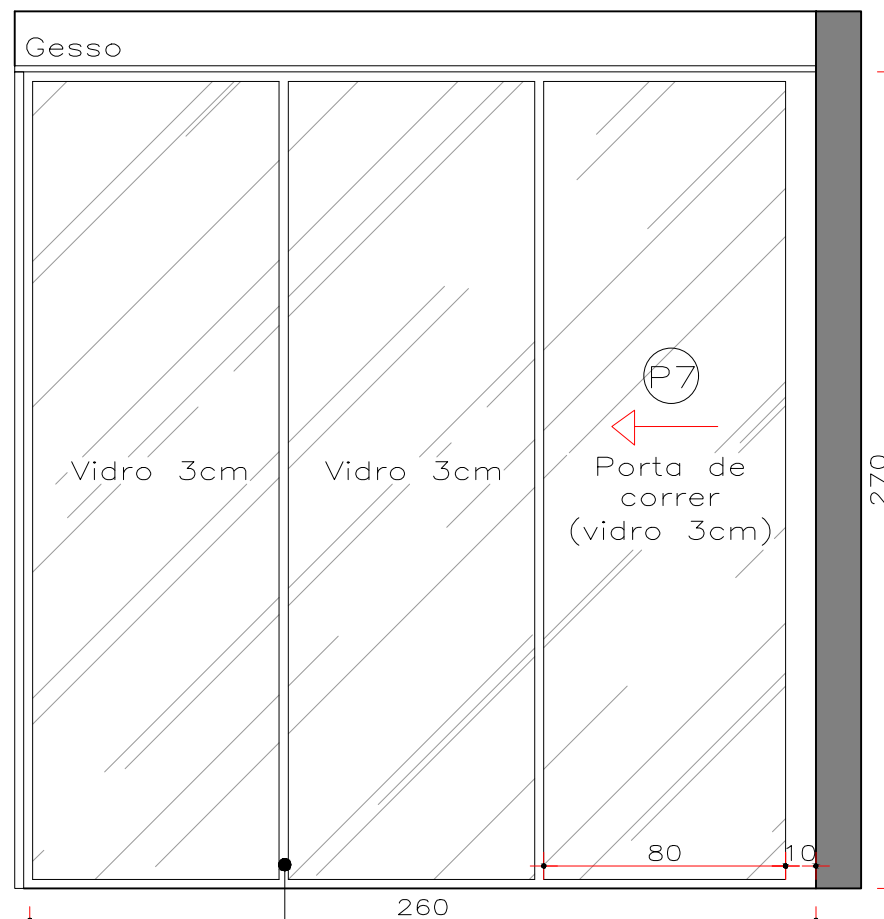

VISTA 3
ESC.: 1/25

Fechamento sala de reunião
em estrutura de alumínio 3cm
com pintura eletrostática preta



VISTA 4
ESC.: 1/25

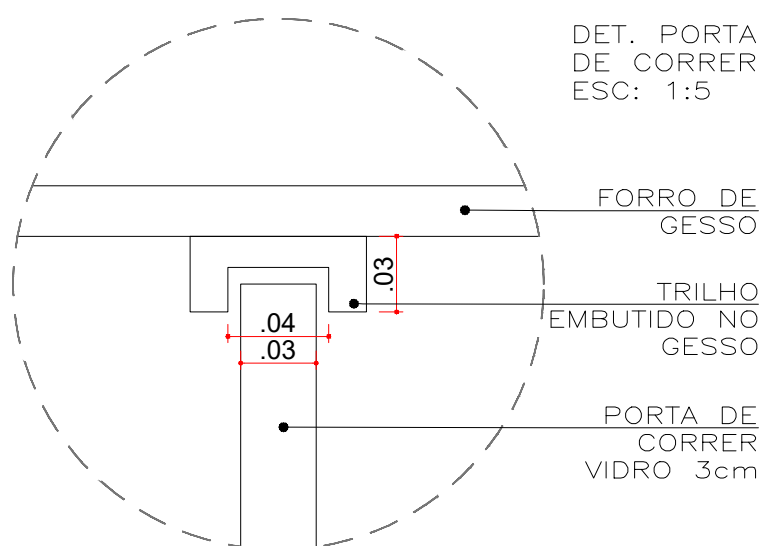

DET. PORTA
DE CORRER
ESC: 1:5

LEGENDA PAREDES/REVESTIMENTOS/PEDRAS:		LEGENDA MARCENARIA:		OUTRAS INFORMAÇÕES:
Tinta preto absoluto R756 (Suvinil)		Cinza Cristal (Arauco)		*Piso/rodapé em porcelanato city cement acetinado NAT 90x90cm (Portobello). *Armários/gavetas com puxador cava (ver det.).
Textura em concreto aparente		Grafite (Arauco)		
Porcelanato city cement NAT 90x90 (Portobello)		Jatobá brasileiro (Arauco)		
Massa de tinta efeito cimento queimado (suvinil)		Ébano (Arauco)		
Tijolo rústico inglês pinotage (Palimanan)		Aço corten (Masisa)		
Bancada em granito preto são gabriel		PROJEÇÃO - - - - -		

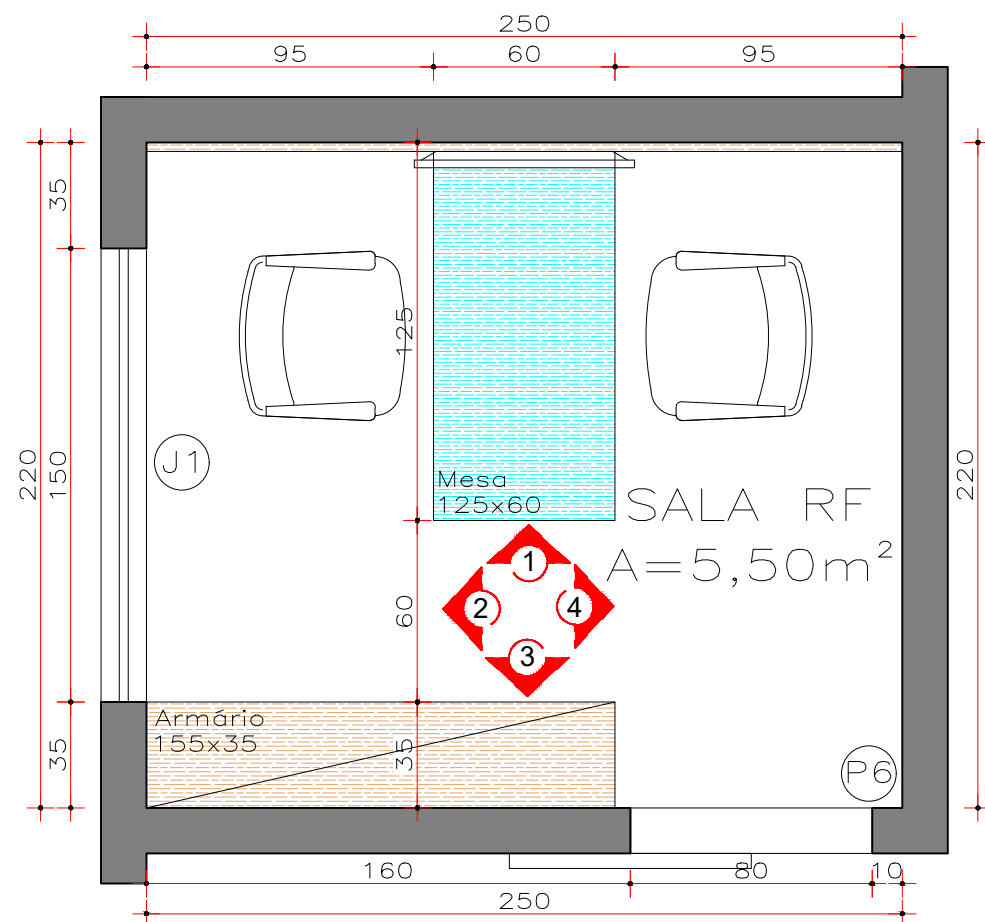

PLANTA BAIXA
ESC.: 1/25

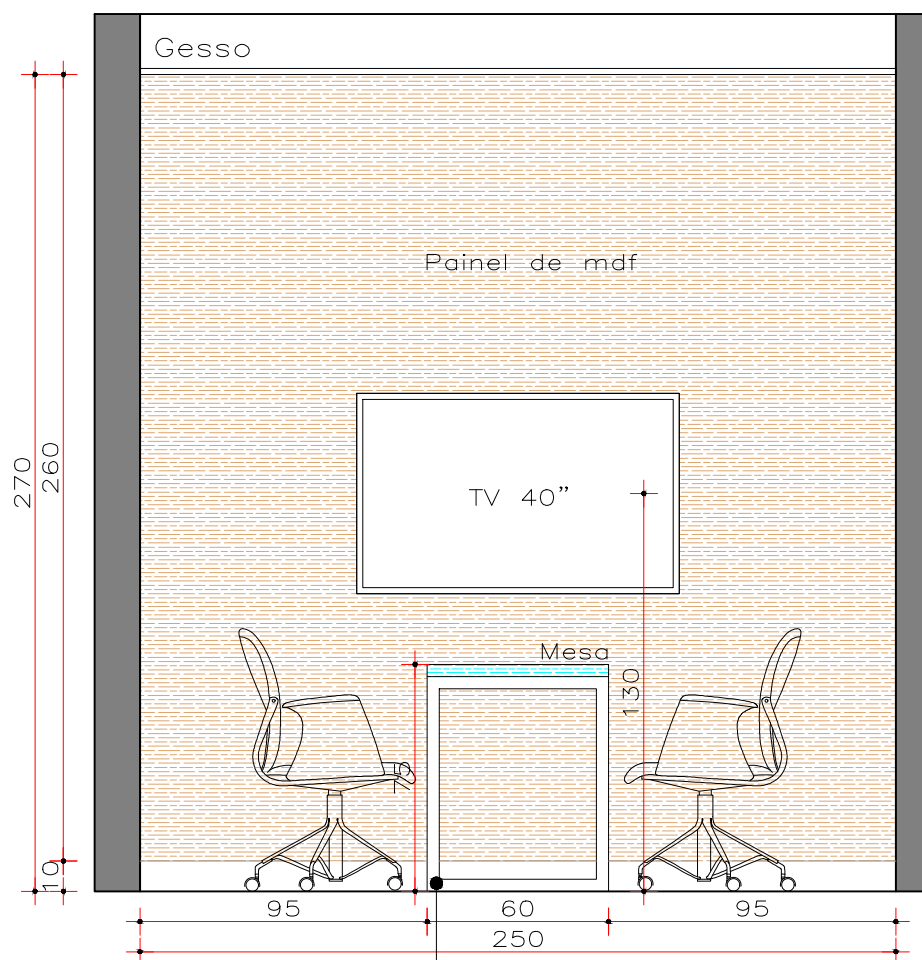

VISTA 1
ESC.: 1/25

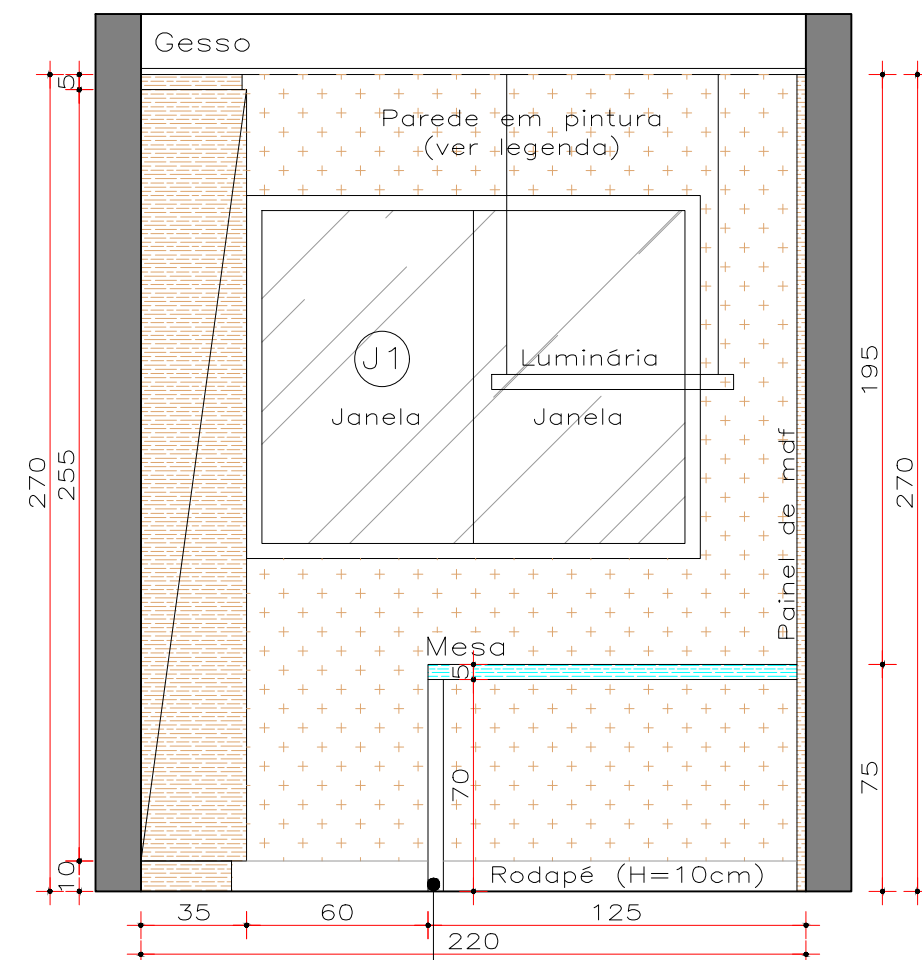

VISTA 2
ESC.: 1/25

Pé da mesa em alumínio 4cm com pintura eletrostática.

Pé da mesa em alumínio 4cm com pintura eletrostática.

LEGENDA PAREDES/REVESTIMENTOS/PEDRAS:		LEGENDA MARCENARIA:		OUTRAS INFORMAÇÕES:
Tinta preto absoluto R756 (Suvinil)		Cinza Cristal (Arauco)		*Piso/rodapé em porcelanato city cement acetinado NAT 90x90cm (Portobello). *Armários/gavetas com puxador cava (ver det.).
Textura em concreto aparente		Grafite (Arauco)		
Porcelanato city cement NAT 90x90 (Portobello)		Jatobá brasileiro (Arauco)		
Massa de tinta efeito cimento queimado (suvinil)		Ébano (Arauco)		
Tijolo rústico inglês pinotage (Palimanan)		Aço corten (Masisa)		
Bancada em granito preto são gabriel		PROJEÇÃO - - - - -		

*OBS: Conferir medidas no local

Universidade Federal de Uberlândia - UFU
Faculdade de Arquitetura e Urbanismo e Design - FAUED
Trabalho de Conclusão de Curso - Design

Aluna: Rosana Nivalda Pereira Dias Título: *Design de Interiores aplicado ao desenvolvimento de um projeto para a RF Reinaldo Freitas Imóveis - Consultoria Imobiliária em Uberlândia/MG.*
Conteúdo: Detalhamento sala RF Reinaldo Freitas Data: Outubro/2021 Escala: 1/25

Prancha: **1/2**

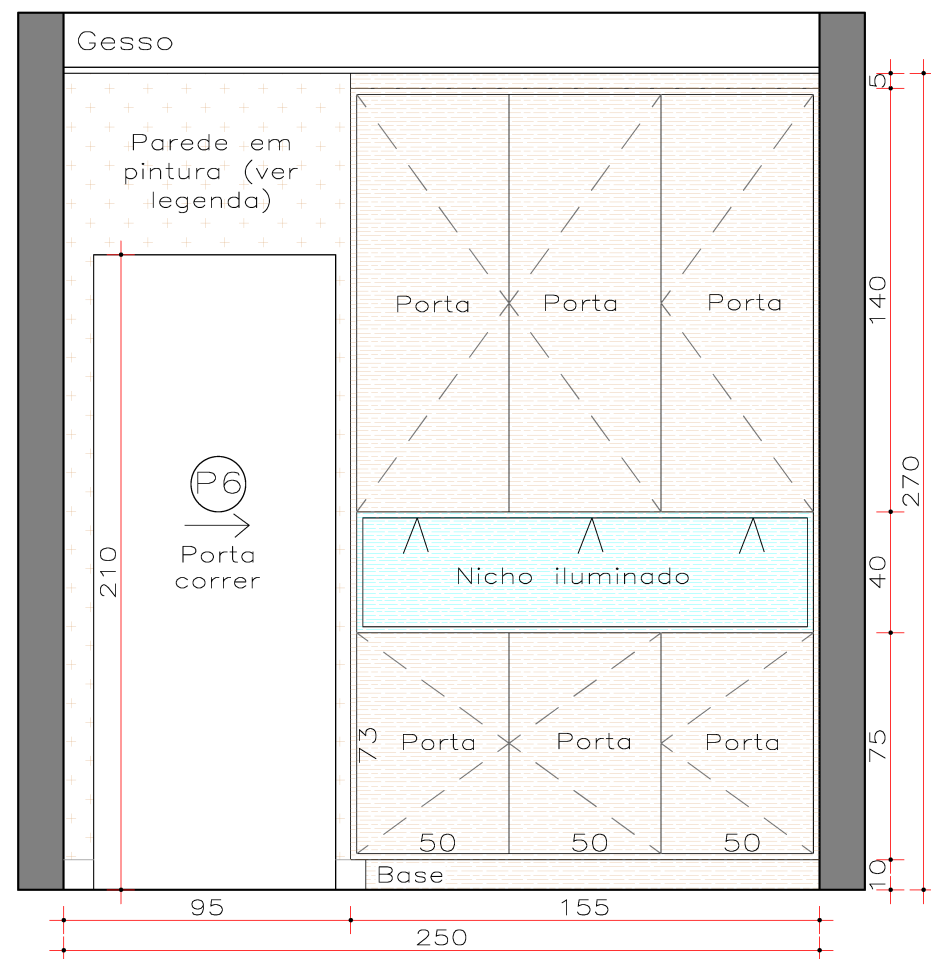

VISTA 3-EXTERNA
ESC.: 1/25

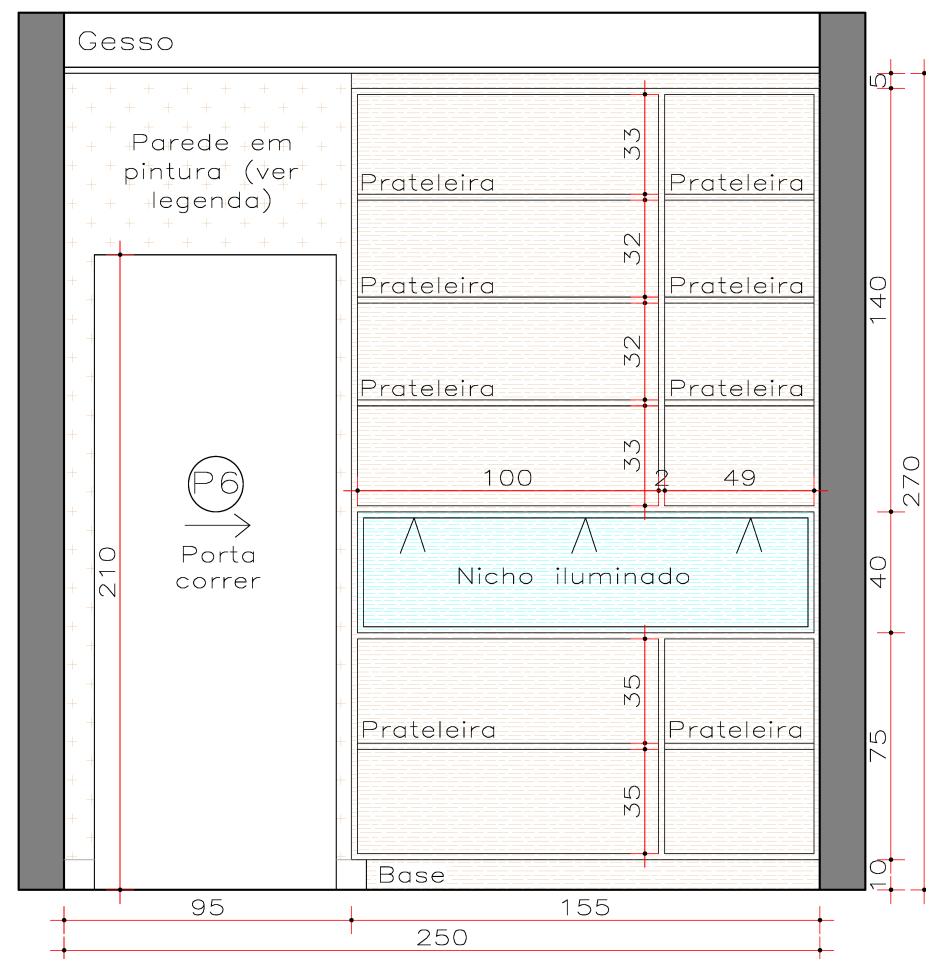

VISTA 3-INTERNA
ESC.: 1/25

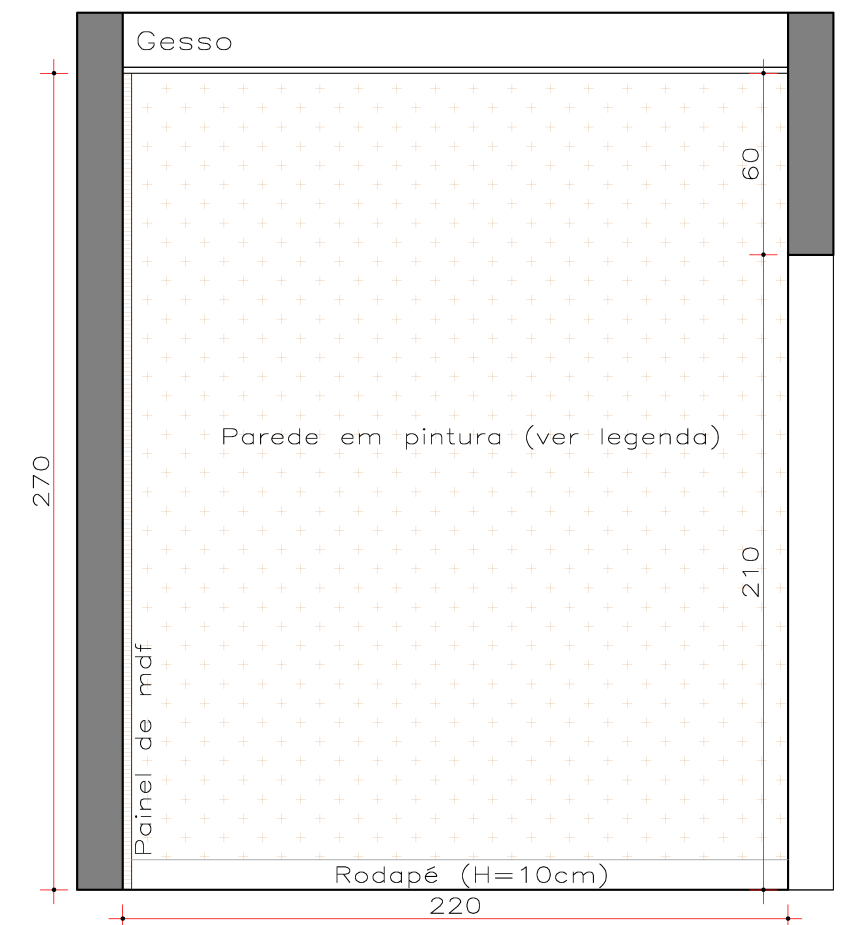

VISTA 4
ESC.: 1/25



LEGENDA PAREDES/REVESTIMENTOS/PEDRAS:		LEGENDA MARCENARIA:	
Tinta preto absoluto R756 (Suvinil)		Cinza Cristal (Arauco)	
Textura em concreto aparente		Grafite (Arauco)	
Porcelanato city cement NAT 90x90 (Portobello)		Jatobá brasileiro (Arauco)	
Massa de tinta efeito cimento queimado (suvinil)		Ébano (Arauco)	
Tijolo rústico inglês pinotage (Palimanan)		Aço corten (Masisa)	
Bancada em granito preto são gabriel		PROJEÇÃO - - - - -	
OUTRAS INFORMAÇÕES:			
*Piso/rodapé em porcelanato city cement acetinado NAT 90x90cm (Portobello).			
*Armários/gavetas com puxador cava (ver det.).			

*OBS: Conferir medidas no local

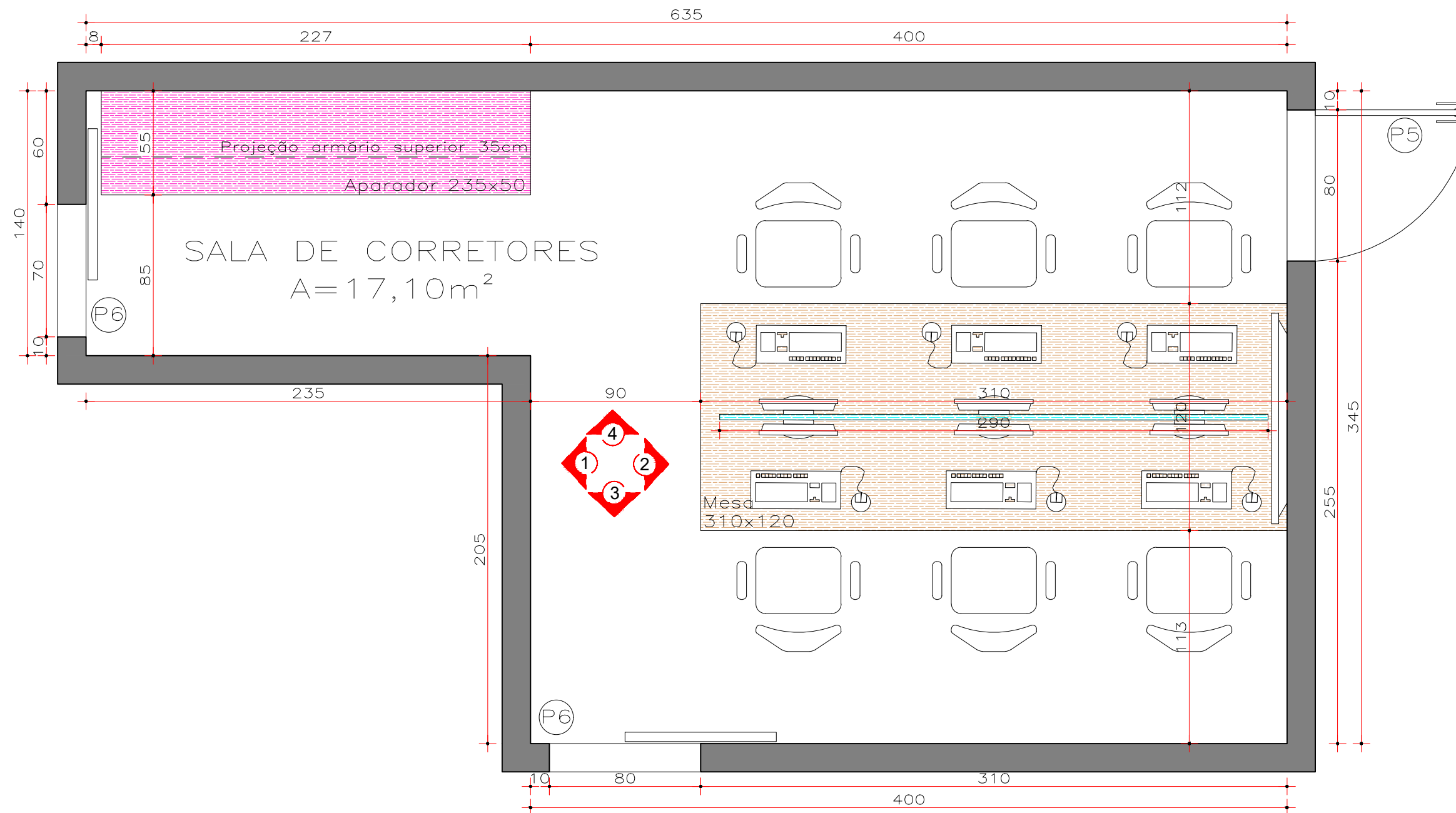

LEGENDA PAREDES/REVESTIMENTOS/PEDRAS:		LEGENDA MARCENARIA:		OUTRAS INFORMAÇÕES:
Tinta preto absoluto R756 (Suvinil)		Cinza Cristal (Arauco)		*Piso/rodapé em porcelanato city cement acetinado NAT 90x90cm (Portobello). *Armários/gavetas com puxador cava (ver det.).
Textura em concreto aparente		Grafite (Arauco)		
Porcelanato city cement NAT 90x90 (Portobello)		Jatobá brasileiro (Arauco)		
Massa de tinta efeito cimento queimado (suvinil)		Ébano (Arauco)		
Tijolo rústico inglês pinotage (Palimanan)		Aço corten (Masisa)		
Bancada em granito preto são gabriel		PROJEÇÃO - - - - -		

*OBS: Conferir medidas no local

Universidade Federal de Uberlândia - UFU
 Faculdade de Arquitetura e Urbanismo e Design - FAUED
 Trabalho de Conclusão de Curso - Design

Aluna: Rosana Nivalda Pereira Dias Título: *Design de Interiores aplicado ao desenvolvimento de um projeto para a RF Reinaldo Freitas Imóveis - Consultoria Imobiliária em Uberlândia/MG.*
 Conteúdo: Detalhamento sala de corretores Data: Outubro/2021 Escala: 1/25

Prancha: **1/4**

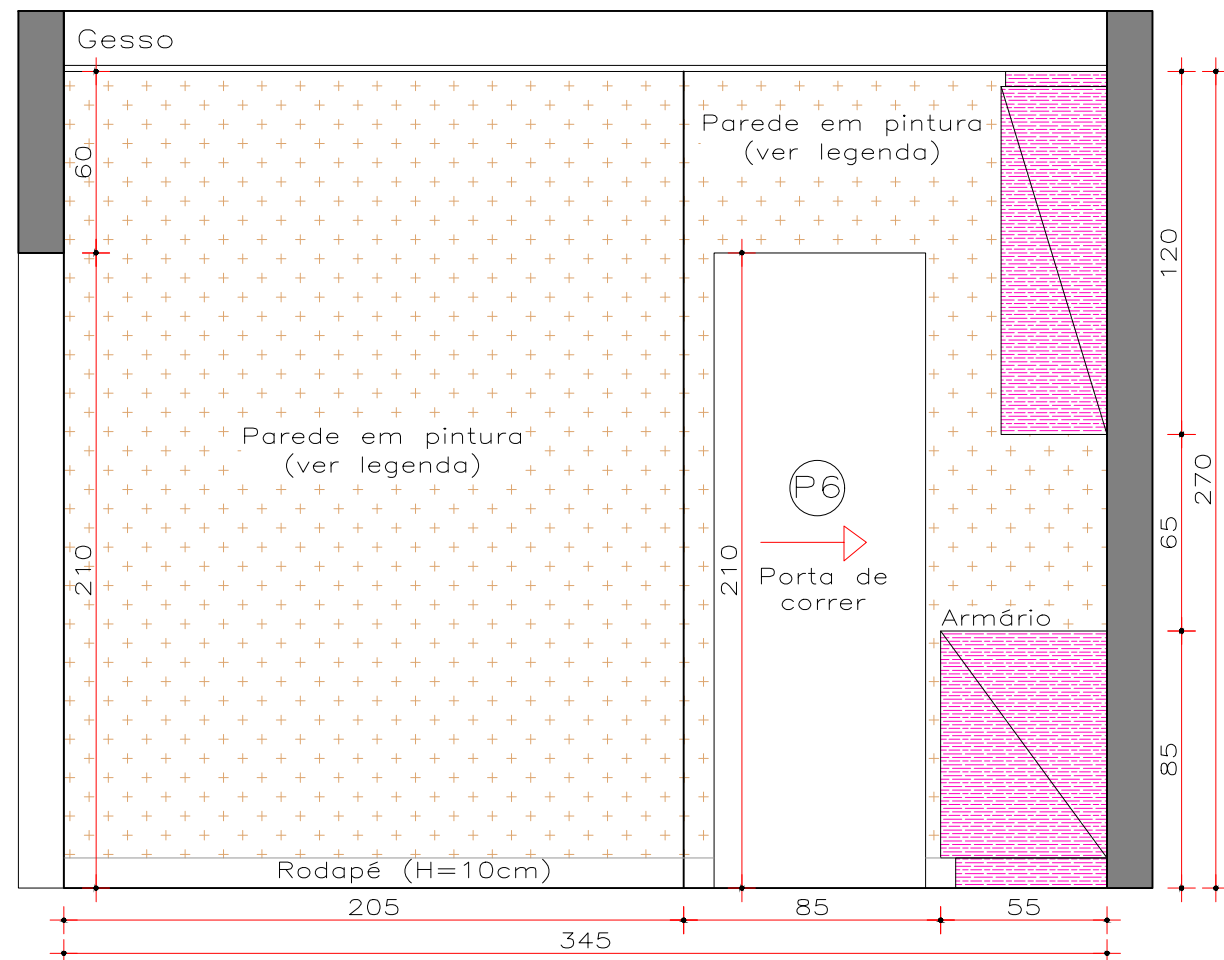

VISTA 1
ESC.: 1/25

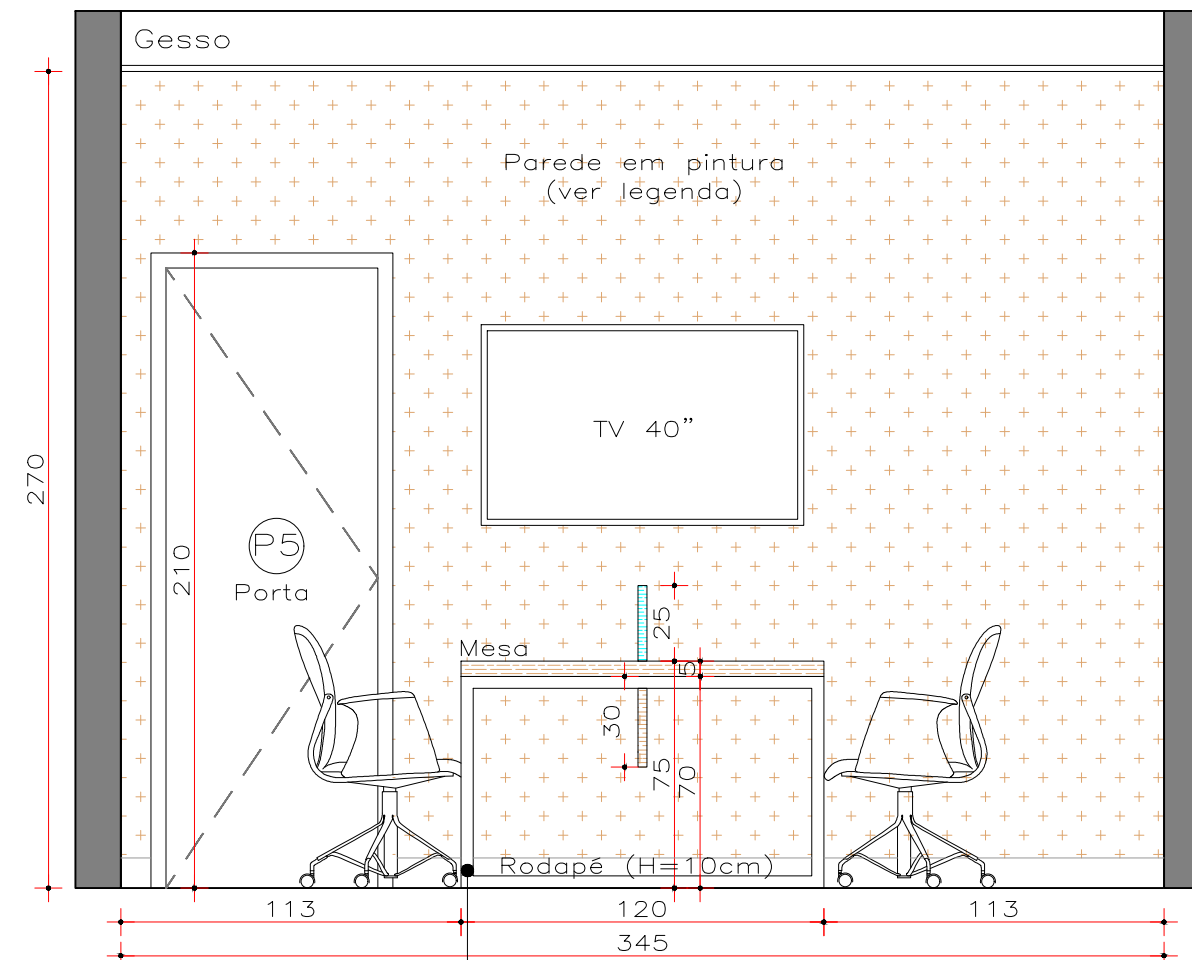

VISTA 2
ESC.: 1/25

Pé da mesa em alumínio 4cm com pintura eletrostática.

LEGENDA PAREDES/REVESTIMENTOS/PEDRAS:	LEGENDA MARCENARIA:	OUTRAS INFORMAÇÕES:
Tinta preto absoluto R756 (Suvinil)	Cinza Cristal (Arauco)	*Piso/rodapé em porcelanato city cement acetinado NAT 90x90cm (Portobello). *Armários/gavetas com puxador cava (ver det.).
Textura em concreto aparente	Grafite (Arauco)	
Porcelanato city cement NAT 90x90 (Portobello)	Jatobá brasileiro (Arauco)	
Massa de tinta efeito cimento queimado (suvinil)	Ébano (Arauco)	
Tijolo rústico inglês pinotage (Palimanan)	Aço corten (Masisa)	
Bancada em granito preto são gabriel	PROJEÇÃO - - - - -	

*OBS: Conferir medidas no local

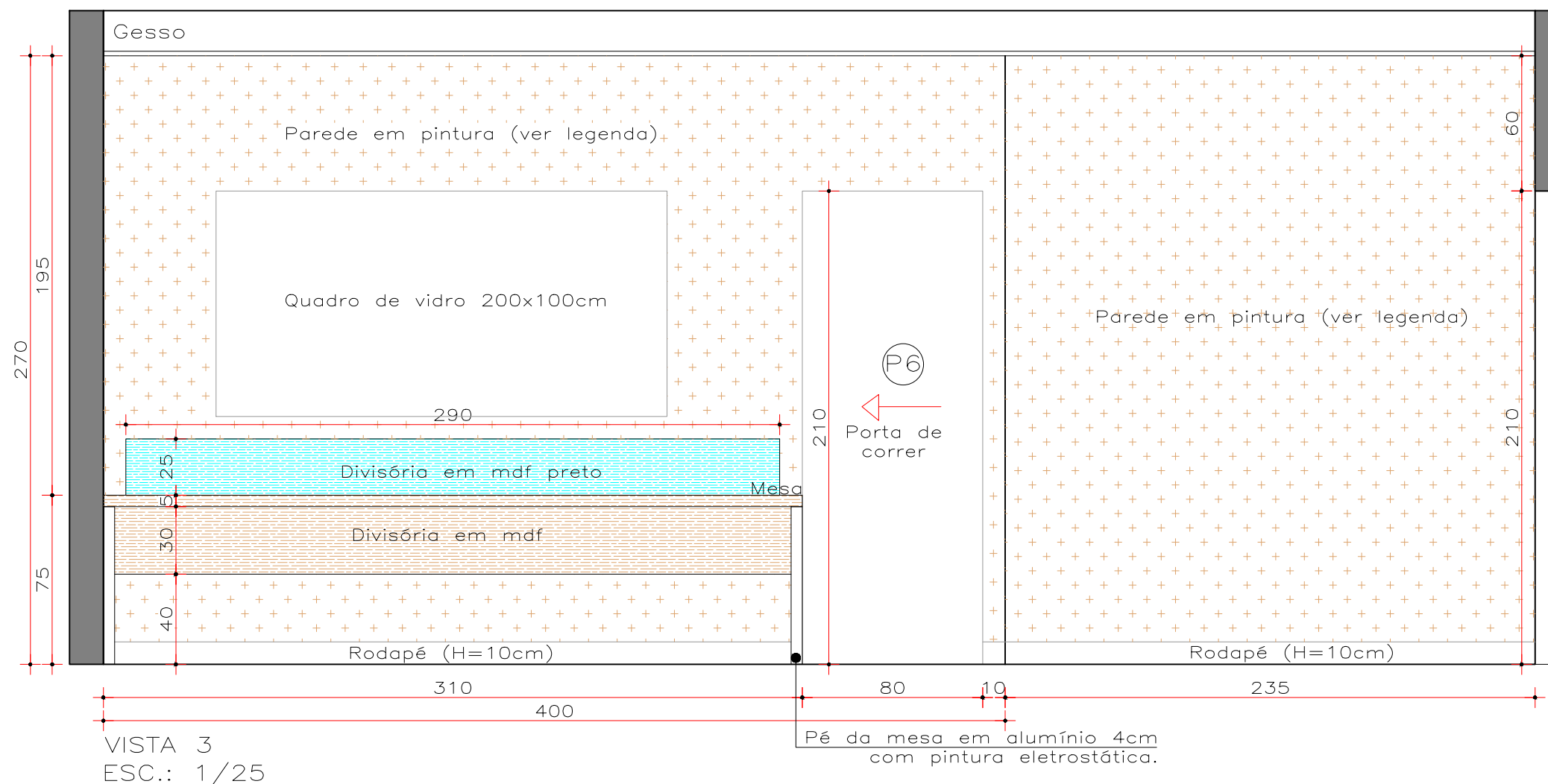

Universidade Federal de Uberlândia - UFU
 Faculdade de Arquitetura e Urbanismo e Design - FAUED
 Trabalho de Conclusão de Curso - Design

Aluna: Rosana Nivalda Pereira Dias Título: *Design de Interiores aplicado ao desenvolvimento de um projeto para a RF Reinaldo Freitas Imóveis - Consultoria Imobiliária em Uberlândia/MG.*
 Conteúdo: Detalhamento sala de corretores Data: Outubro/2021 Escala: 1/25

Prancha: **3** / **4**

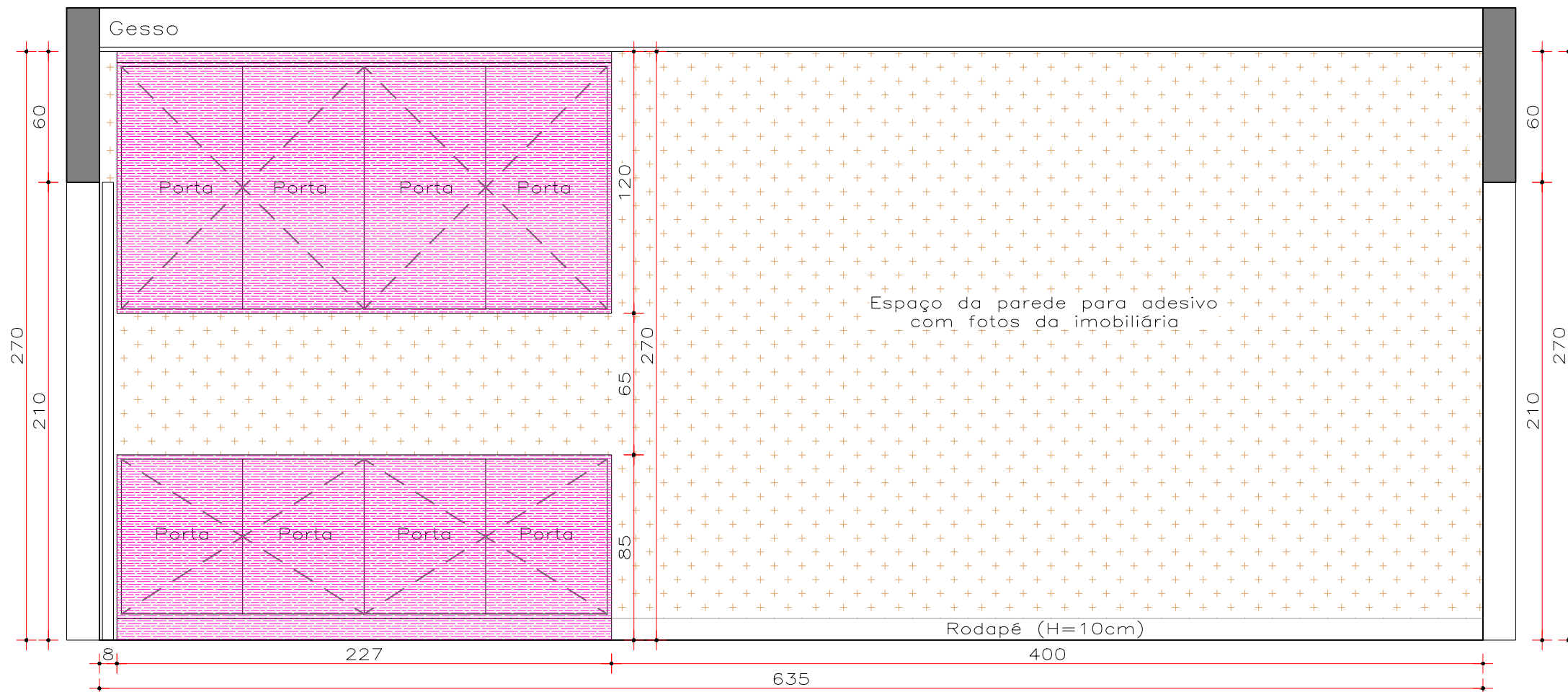

VISTA 4 – EXTERNA
ESC.: 1/25

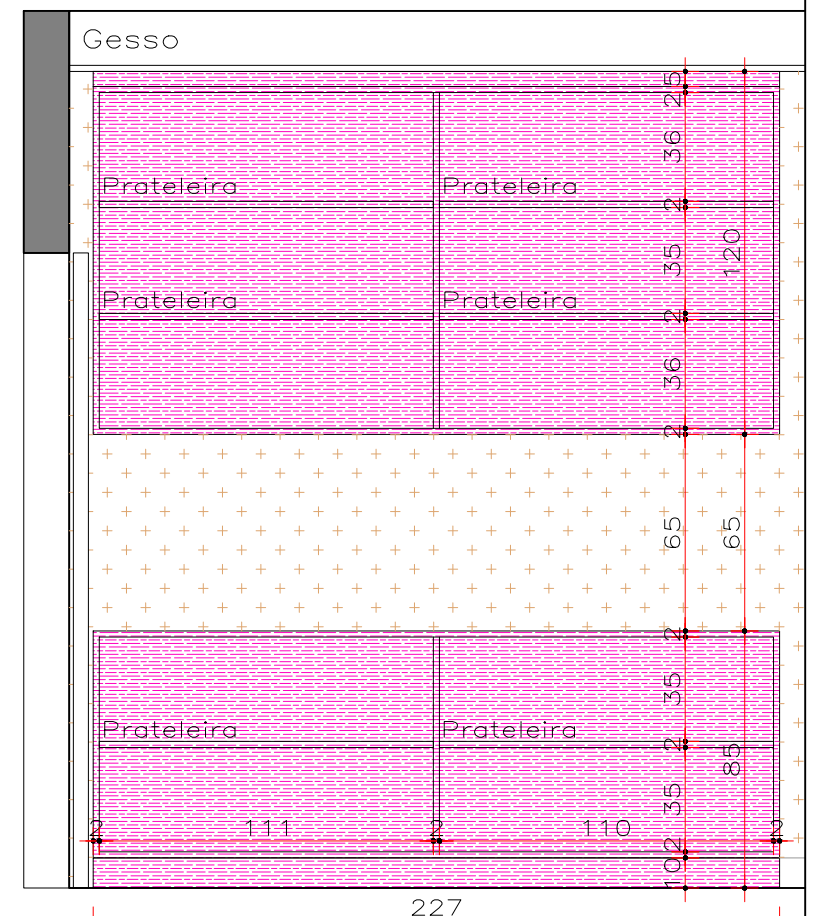

VISTA 4 – INTERNA
ESC.: 1/25

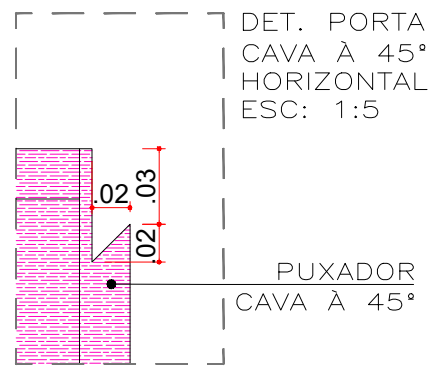

LEGENDA PAREDES/REVESTIMENTOS/PEDRAS:		LEGENDA MARCENARIA:		OUTRAS INFORMAÇÕES:
Tinta preto absoluto R756 (Suvinil)		Cinza Cristal (Arauco)		*Piso/rodapé em porcelanato city cement acetinado NAT 90x90cm (Portobello). *Armários/gavetas com puxador cava (ver det.).
Textura em concreto aparente		Grafite (Arauco)		
Porcelanato city cement NAT 90x90 (Portobello)		Jatobá brasileiro (Arauco)		
Massa de tinta efeito cimento queimado (suvinil)		Ébano (Arauco)		
Tijolo rústico inglês pinotage (Palimanan)		Aço corten (Masisa)		
Bancada em granito preto são gabriel		PROJEÇÃO - - - - -		

*OBS: Conferir medidas no local

Universidade Federal de Uberlândia - UFU
Faculdade de Arquitetura e Urbanismo e Design - FAUED
Trabalho de Conclusão de Curso - Design

Aluna: Rosana Nivalda Pereira Dias Título: *Design de Interiores aplicado ao desenvolvimento de um projeto para a RF Reinaldo Freitas Imóveis - Consultoria Imobiliária em Uberlândia/MG.*
Conteúdo: Detalhamento sala de corretores Data: Outubro/2021 Escala: 1/25

Prancha: **4 / 4**

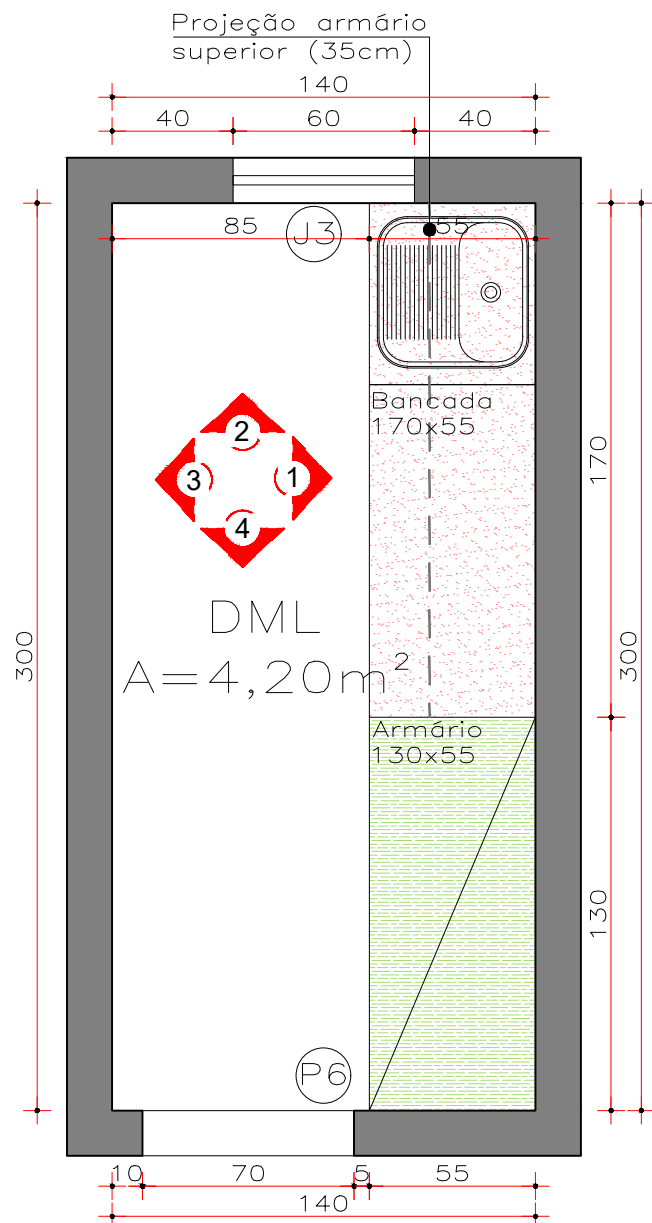

PLANTA BAIXA
ESC.: 1/25

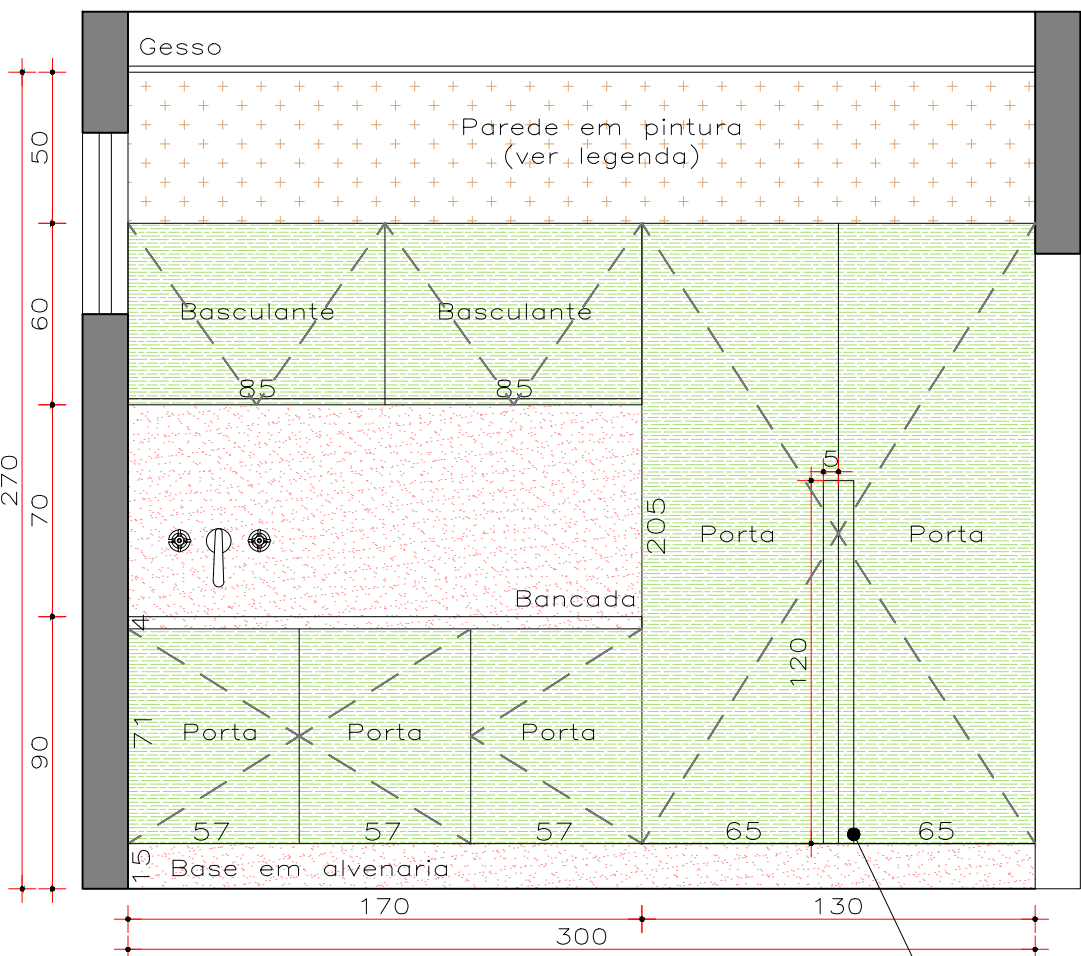

VISTA 1 - EXTERNA
ESC.: 1/25

Puxador cava vertical
(ver detalhe)

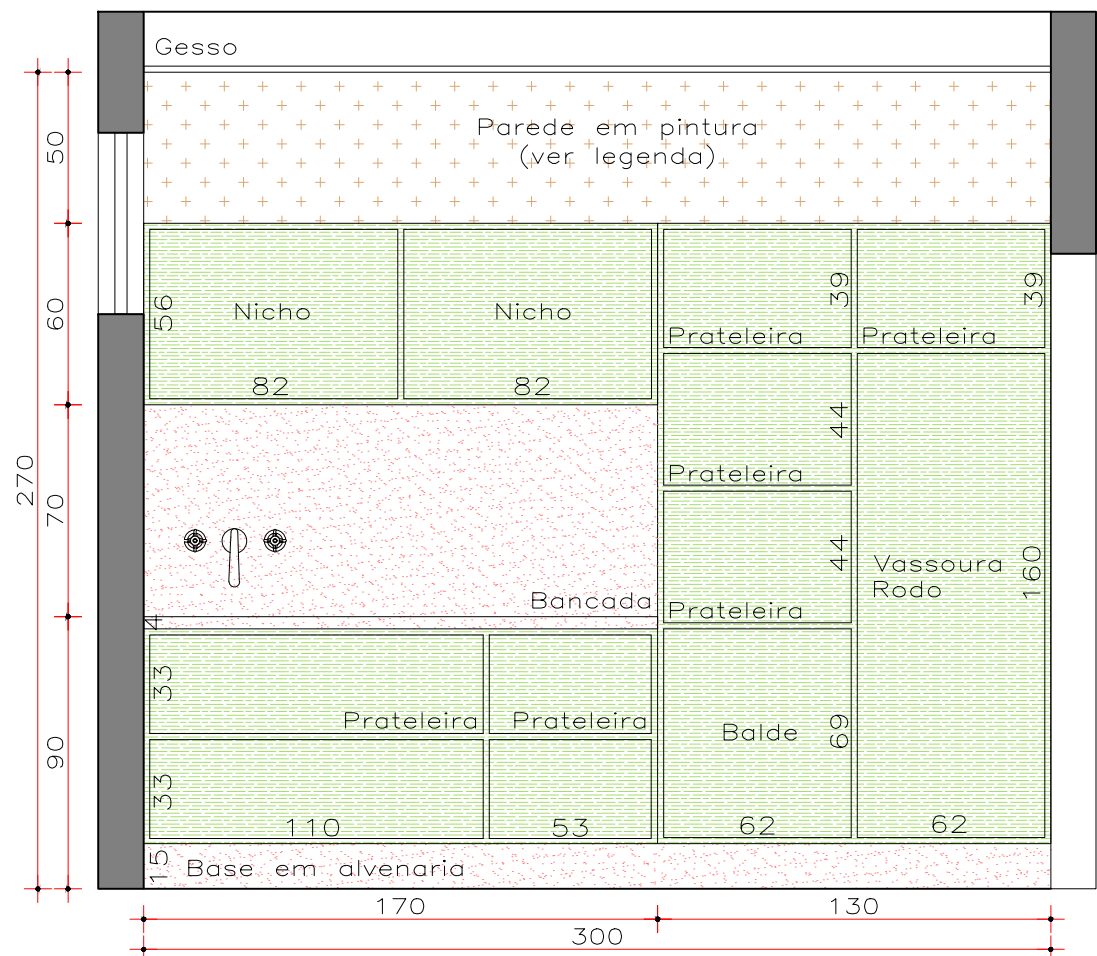

VISTA 1 - INTERNA
ESC.: 1/25

LEGENDA PAREDES/REVESTIMENTOS/PEDRAS:	LEGENDA MARCENARIA:	OUTRAS INFORMAÇÕES:
Tinta preto absoluto R756 (Suvinil)	Cinza Cristal (Arauco)	*Piso/rodapé em porcelanato city cement acetinado NAT 90x90cm (Portobello). *Armários com puxador cava (ver det.). *Tanque 50x40cm hera 30L em aço inox acetinado 94400107 (Tramontina). *Torneira Izy com arejador para jardim e tanque 1154.C37 (Deca).
Textura em concreto aparente	Grafite (Arauco)	
Porcelanato city cement NAT 90x90 (Portobello)	Jatobã brasileiro (Arauco)	
Massa de tinta efeito cimento queimado (suvinil)	Ébano (Arauco)	
Tijolo rústico inglês pinotage (Palimanan)	Aço corten (Masisa)	
Bancada em granito preto são gabriel	PROJEÇÃO - - - - -	

OBS: Conferir medidas no local

Universidade Federal de Uberlândia - UFU
Faculdade de Arquitetura e Urbanismo e Design - FAUED
Trabalho de Conclusão de Curso - Design

Aluna: Rosana Nivalda Pereira Dias Título: *Design de Interiores aplicado ao desenvolvimento de um projeto para a RF Reinaldo Freitas Imóveis - Consultoria Imobiliária em Uberlândia/MG.*
Conteúdo: Detalhamento DML Data: Outubro/2021 Escala: 1/25

Prancha: **1/2**

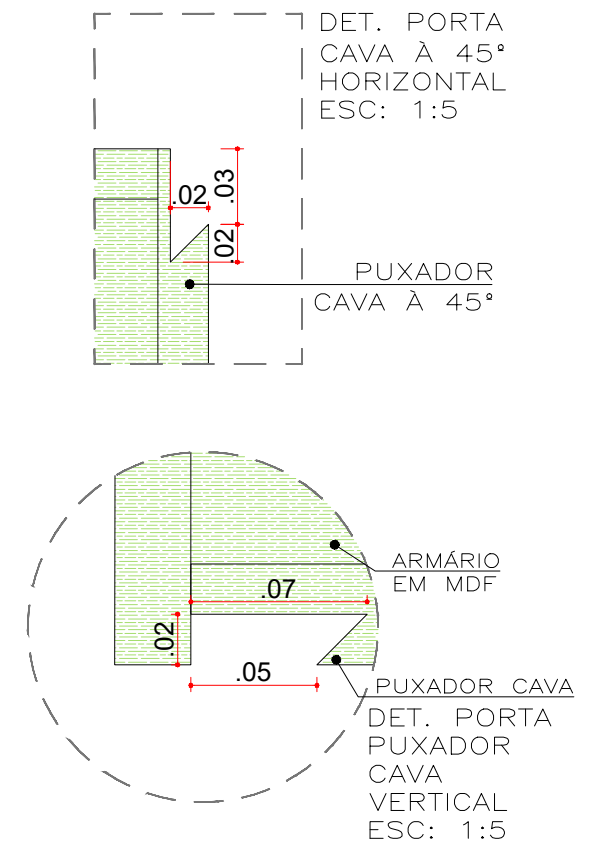
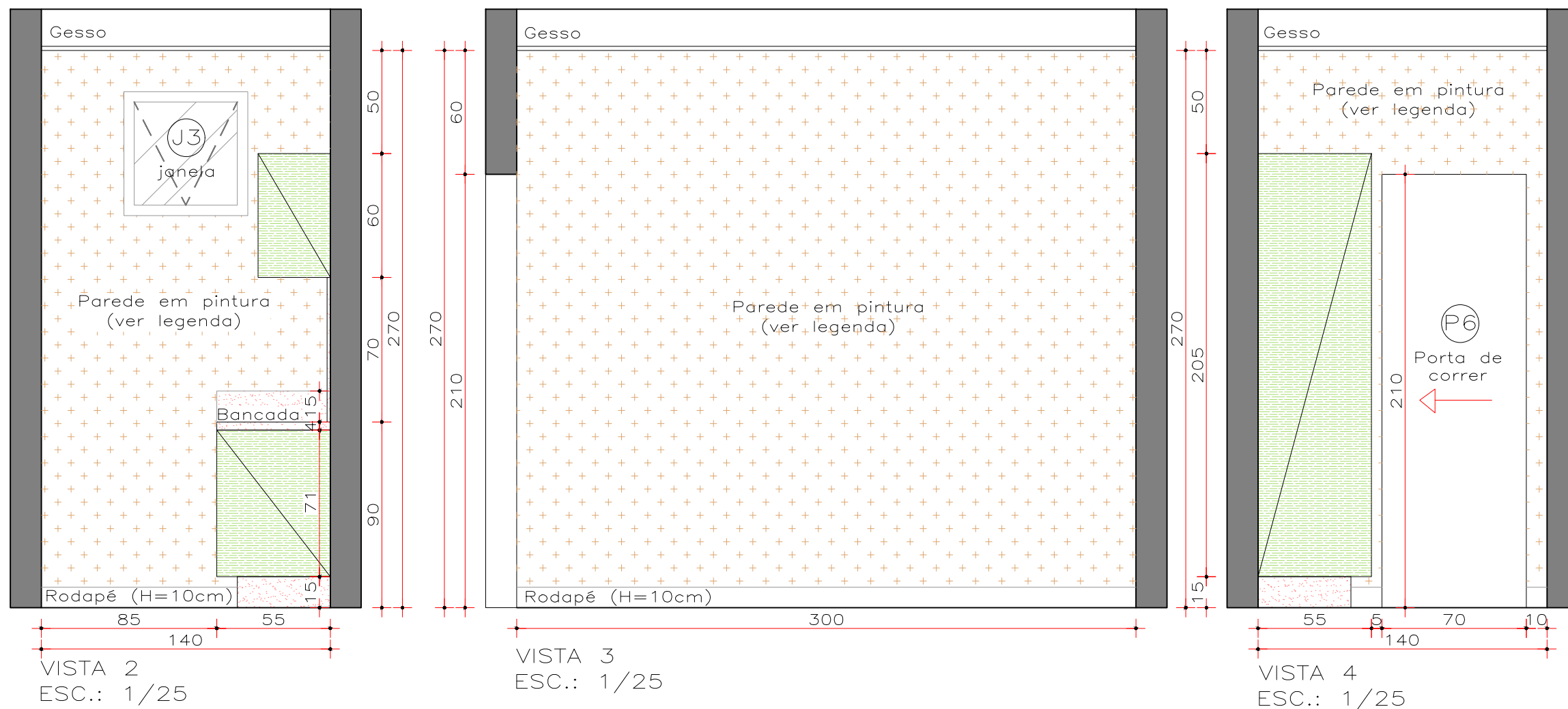

LEGENDA PAREDES/REVESTIMENTOS/PEDRAS:		LEGENDA MARCENARIA:		OUTRAS INFORMAÇÕES:
Tinta preto absoluto R756 (Suvinil)		Cinza Cristal (Arauco)		*Piso/rodapé em porcelanato city cement acetinado NAT 90x90cm (Portobello). *Armários com puxador cava (ver det.). *Tanque 50x40cm hera 30L em aço inox acetinado 94400107 (Tramontina). *Torneira Izy com arejador para jardim e tanque 1154.C37 (Deca).
Textura em concreto aparente		Grafite (Arauco)		
Porcelanato city cement NAT 90x90 (Portobello)		Jatobã brasileiro (Arauco)		
Massa de tinta efeito cimento queimado (suvinil)		Ébano (Arauco)		
Tijolo rústico inglês pinotage (Palimanan)		Aço corten (Masisa)		
Bancada em granito preto são gabriel		PROJEÇÃO - - - - -		

OBS: Conferir medidas no local

Universidade Federal de Uberlândia - UFU
 Faculdade de Arquitetura e Urbanismo e Design - FAUED
 Trabalho de Conclusão de Curso - Design

Aluna: Rosana Nivalda Pereira Dias Título: *Design de Interiores aplicado ao desenvolvimento de um projeto para a RF Reinaldo Freitas Imóveis - Consultoria Imobiliária em Uberlândia/MG.*
 Conteúdo: Detalhamento DML Data: Outubro/2021 Escala: 1/25

Prancha: **2/2**

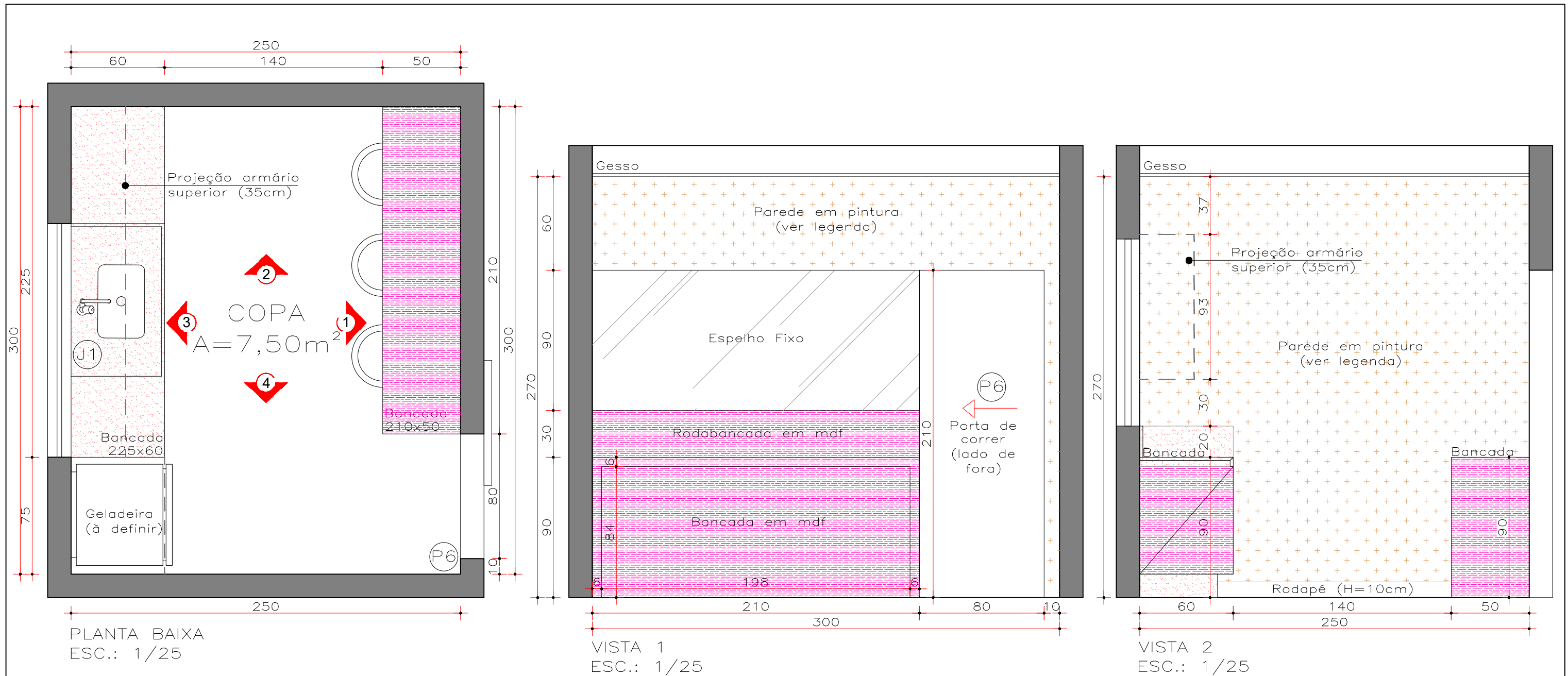

LEGENDA PAREDES/REVESTIMENTOS/PEDRAS:	LEGENDA MARCENARIA:	OUTRAS INFORMAÇÕES:
Tinta preto absoluto R756 (Suvinil)	Cinza Cristal (Arauco)	*Piso/rodapé em porcelanato city cement acetinado NAT 90x90cm (Portobello). *Armários com puxador cava (ver det.). *Cuba de embutir lavínia 40BL em aço inox acetinado 40x34cm (Tramontina). *Torneira Just 1167.C97 (Deca).
Textura em concreto aparente	Grafite (Arauco)	
Porcelanato city cement NAT 90x90 (Portobello)	Jatobá brasileiro (Arauco)	
Massa de tinta efeito cimento queimado (suvinil)	Ébano (Arauco)	
Tijolo rústico inglês pinotage (Palimanan)	Aço corten (Masisa)	
Bancada em granito preto são gabriel	PROJEÇÃO - - - - -	

OBS: Conferir medidas no local

Universidade Federal de Uberlândia - UFU
Faculdade de Arquitetura e Urbanismo e Design - FAUED
Trabalho de Conclusão de Curso - Design

Aluna: Rosana Nivalda Pereira Dias Título: *Design de Interiores aplicado ao desenvolvimento de um projeto para a RF Reinaldo Freitas Imóveis - Consultoria Imobiliária em Uberlândia/MG.*
Conteúdo: Detalhamento Copa Data: Outubro/2021 Escala: 1/25

Prancha: **1/2**

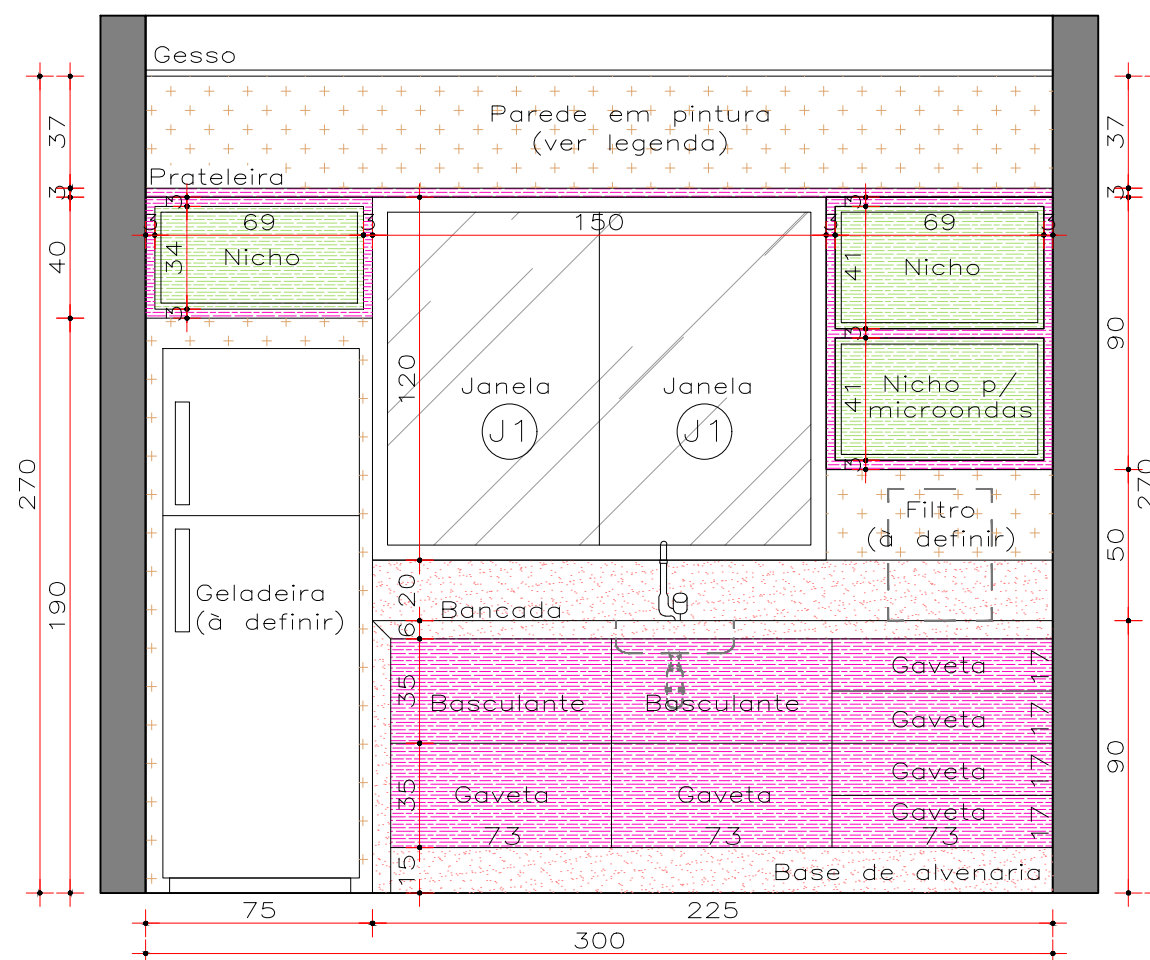
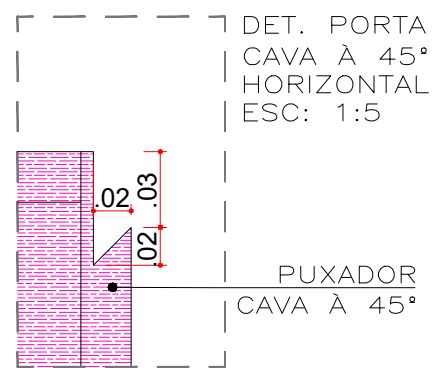

VISTA 3
ESC.: 1/25

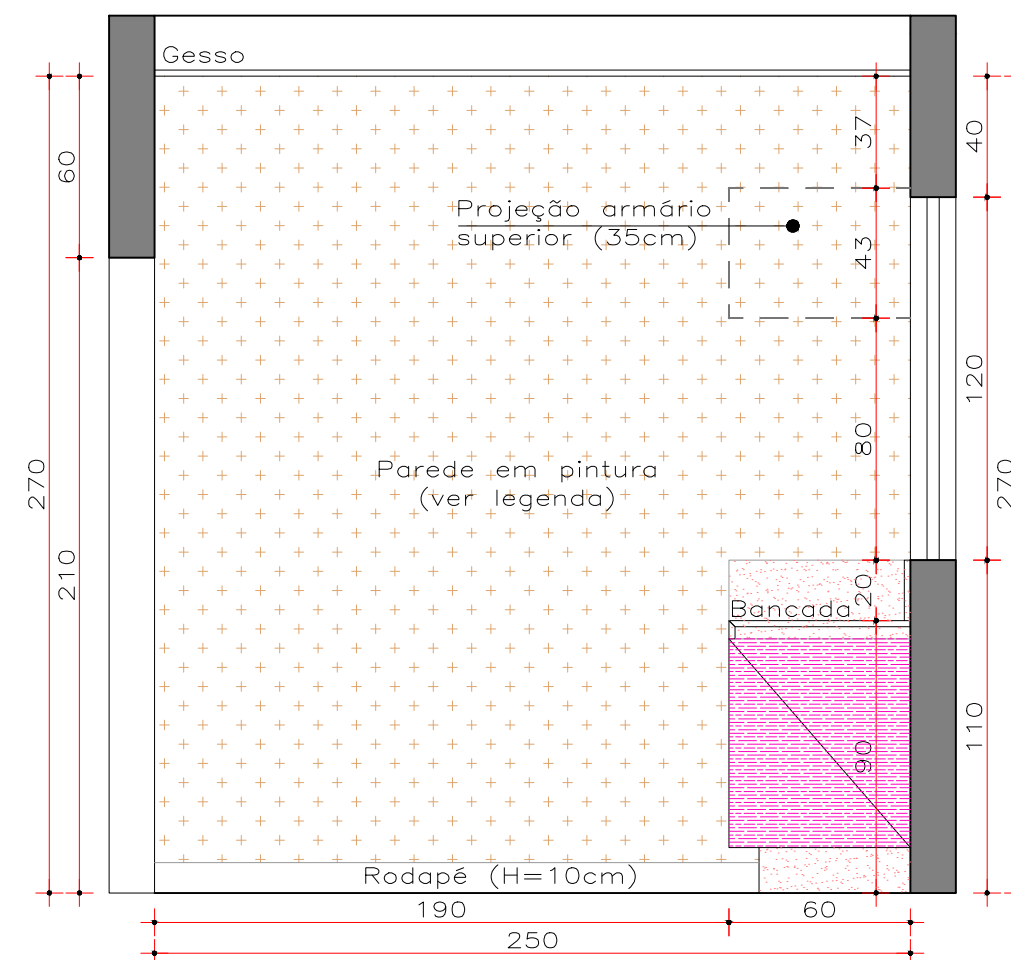

VISTA 4
ESC.: 1/25

LEGENDA PAREDES/REVESTIMENTOS/PEDRAS:		LEGENDA MARCENARIA:		OUTRAS INFORMAÇÕES:
Tinta preto absoluto R756 (Suvinil)		Cinza Cristal (Arauco)		*Piso/rodapé em porcelanato city cement acetinado NAT 90x90cm (Portobello). *Armários com puxador cava (ver det.). *Cuba de embutir lavínia 40BL em aço inox acetinado 40x34cm (Tramontina). *Torneira Just 1167.C97 (Deca).
Textura em concreto aparente		Grafite (Arauco)		
Porcelanato city cement NAT 90x90 (Portobello)		Jatobá brasileiro (Arauco)		
Massa de tinta efeito cimento queimado (suvinil)		Ébano (Arauco)		
Tijolo rústico inglês pinotage (Palimanan)		Aço corten (Masisa)		
Bancada em granito preto são gabriel		PROJEÇÃO - - - - -		

OBS: Conferir medidas no local

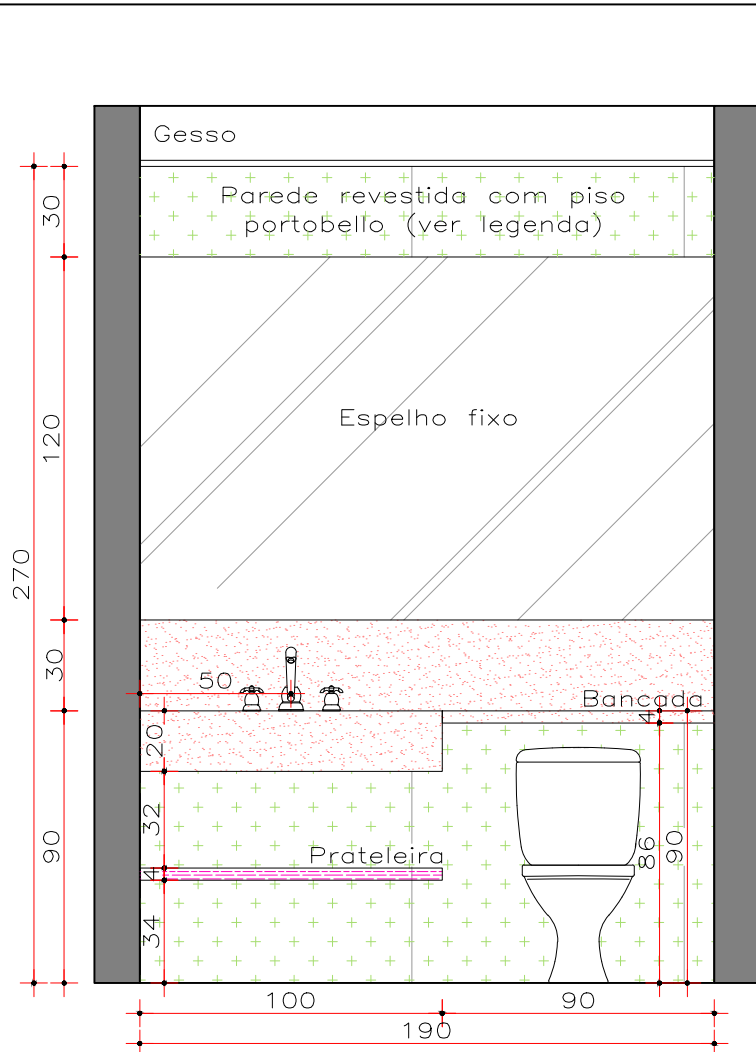

VISTA 1
ESC.: 1/25

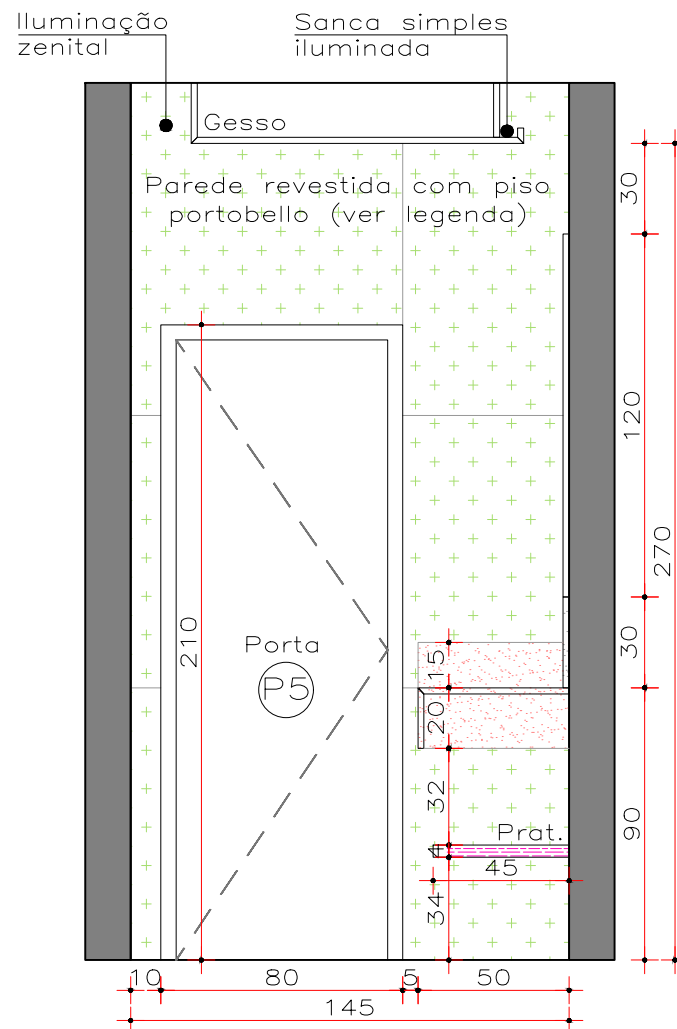

VISTA 2
ESC.: 1/25



VISTA 3
ESC.: 1/25

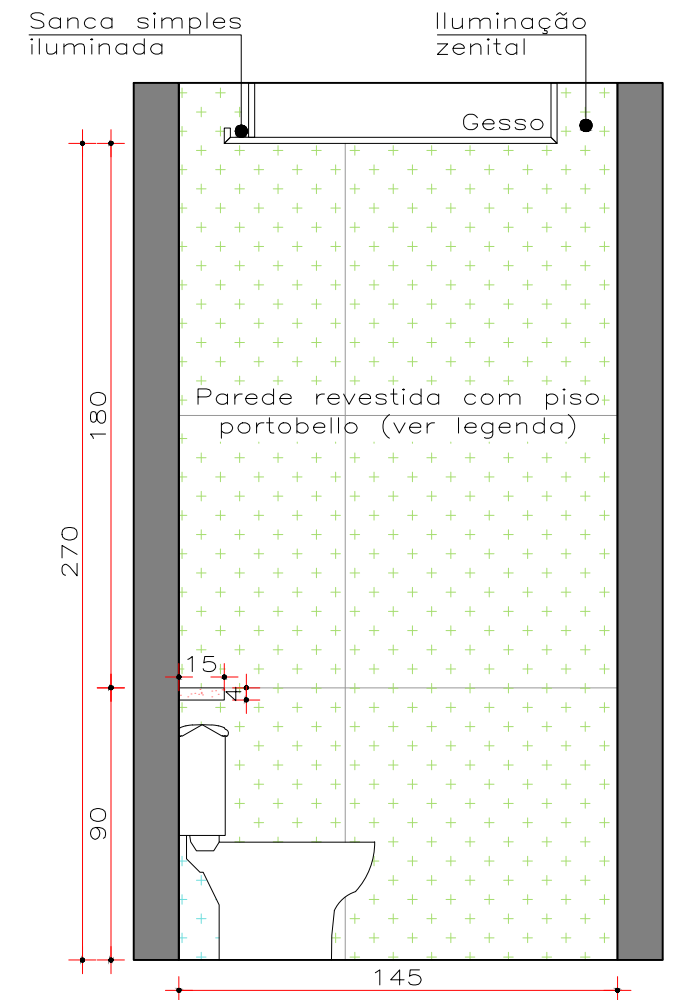

VISTA 4
ESC.: 1/25

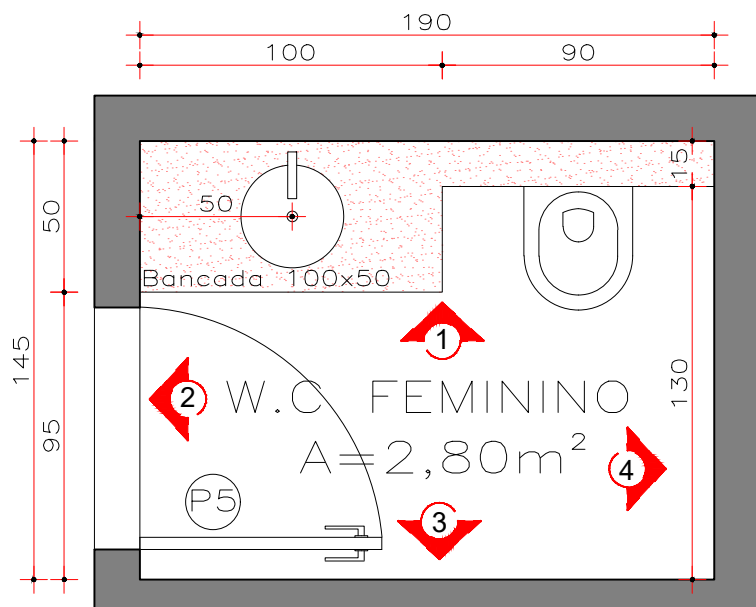

PLANTA BAIXA
ESC.: 1/25

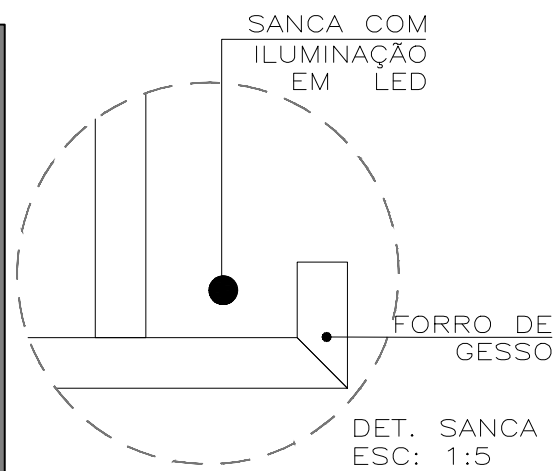

LEGENDA PAREDES/REVESTIMENTOS/PEDRAS:		LEGENDA MARCENARIA:	
Tinta preto absoluto R756 (Suvinil)		Cinza Cristal (Arauco)	
Textura em concreto aparente		Grafite (Arauco)	
Porcelanato city cement NAT 90x90 (Portobello)		Jatobá brasileiro (Arauco)	
Massa de tinta efeito cimento queimado (suvinil)		Ébano (Arauco)	
Tijolo rústico inglês pinotage (Palimanan)		Aço corten (Masisa)	
Bancada em granito preto são gabriel		PROJEÇÃO - - - - -	
OUTRAS INFORMAÇÕES:			
*Piso/rodapé em porcelanato city cement acetinado NAT 90x90cm (Portobello).			
*Armários com puxador cava (ver det.).			
*Cuba de embutir/sobrepor oval L.59.17 (Deca).			
*Torneira bica alta para lavatório soul 1198.C38 (Deca).			
*Bacia caixa acoplada monte carlo P.808.17 (Deca).			

OBS: Conferir medidas no local

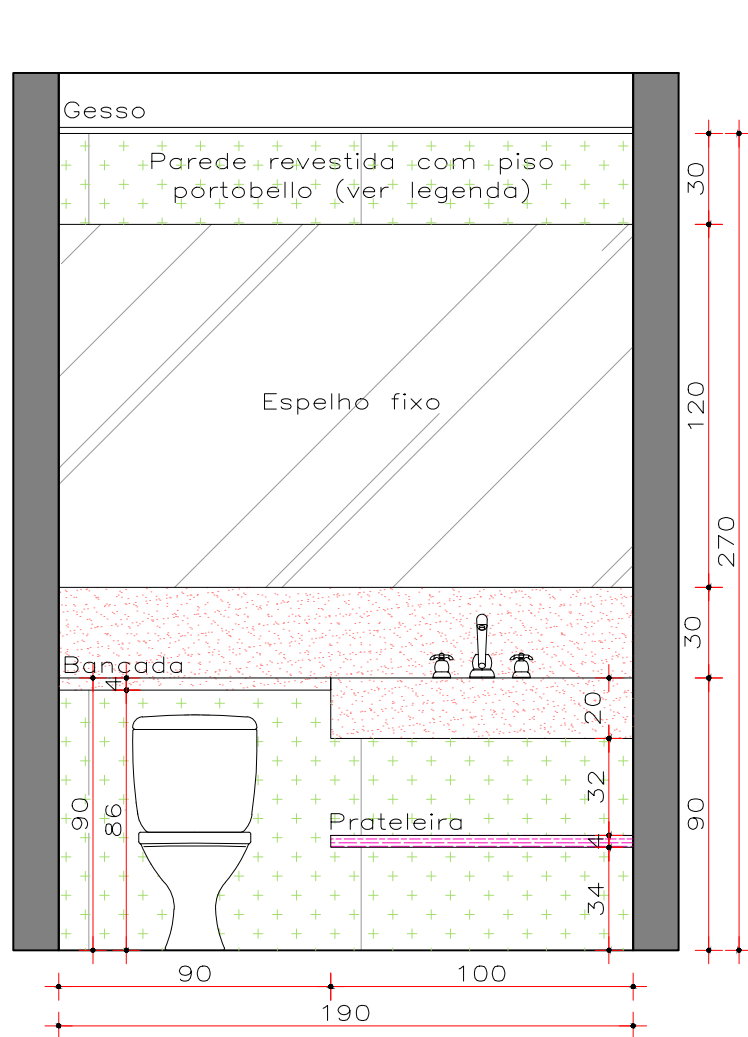

VISTA 1
ESC.: 1/25

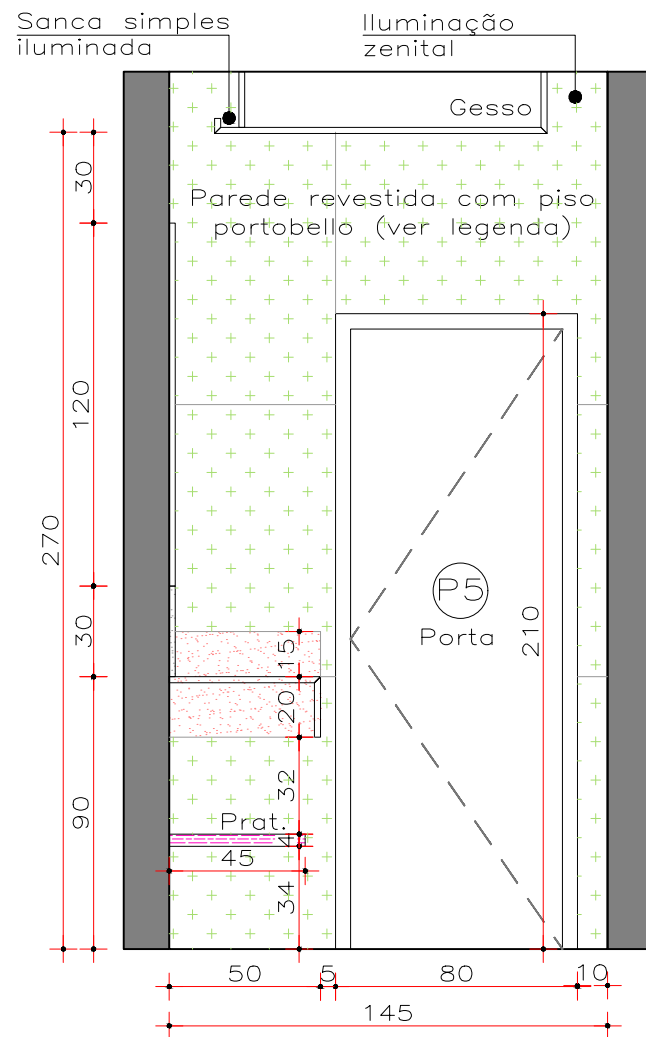

VISTA 2
ESC.: 1/25

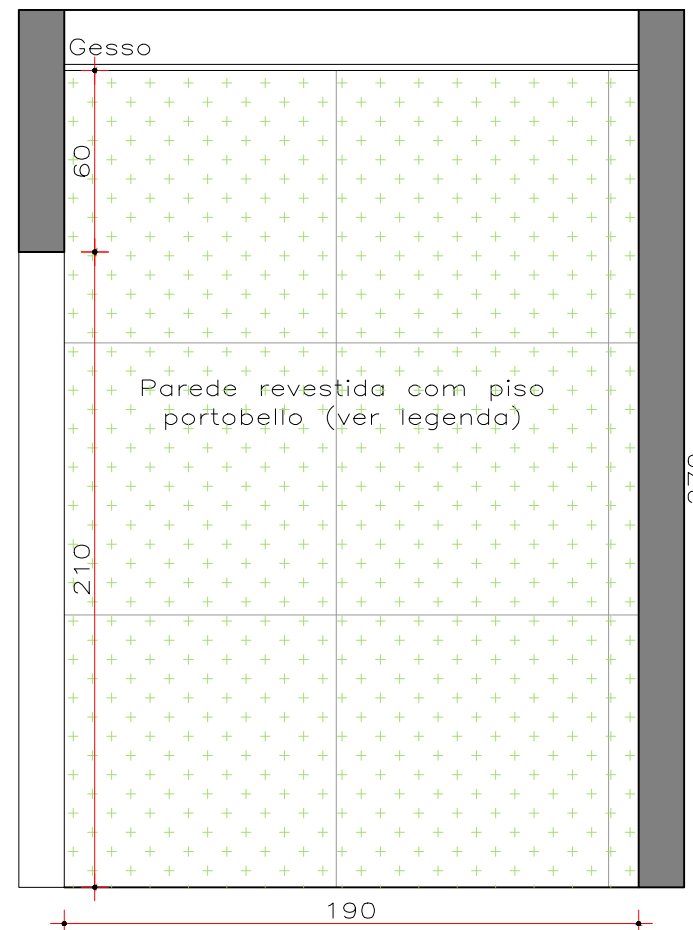

VISTA 3
ESC.: 1/25

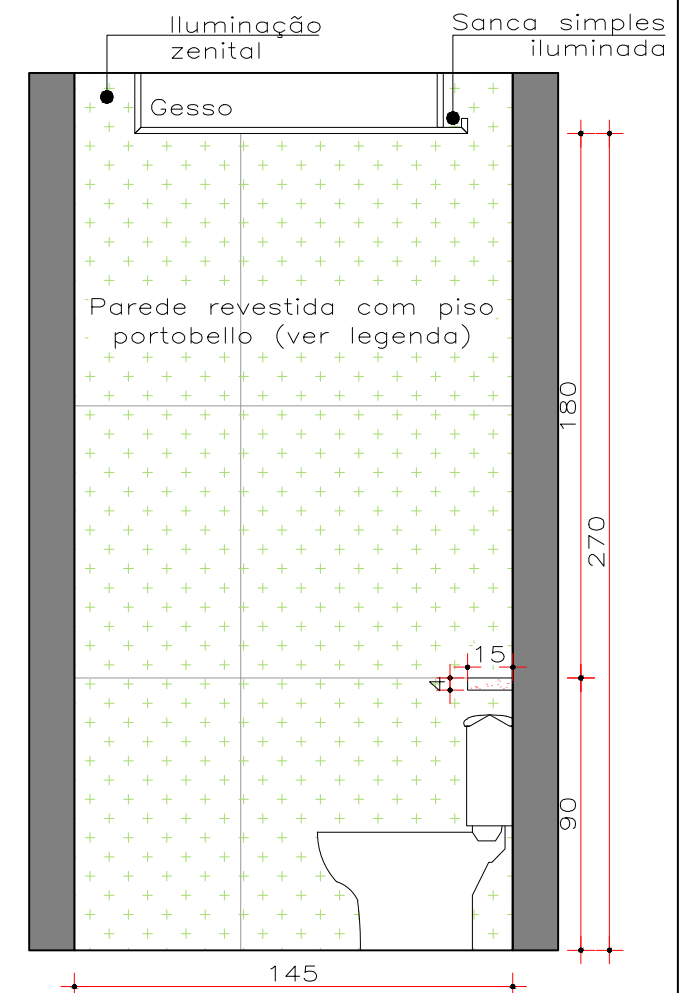

VISTA 4
ESC.: 1/25

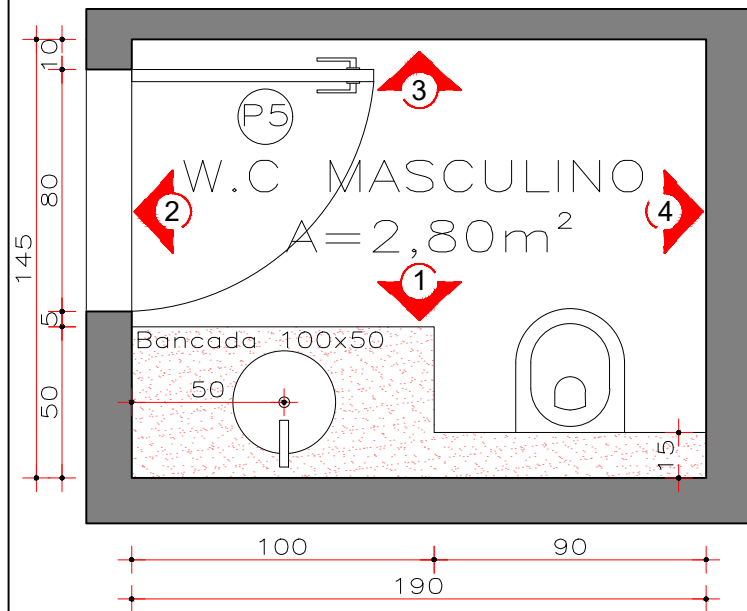

PLANTA BAIXA
ESC.: 1/25

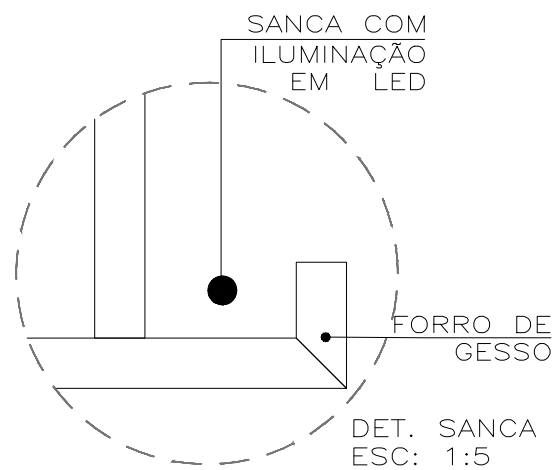

LEGENDA PAREDES/REVESTIMENTOS/PEDRAS:		LEGENDA MARCENARIA:	
Tinta preto absoluto R756 (Suvinil)		Cinza Cristal (Arauco)	
Textura em concreto aparente		Grafite (Arauco)	
Porcelanato city cement NAT 90x90 (Portobello)		Jatobá brasileiro (Arauco)	
Massa de tinta efeito cimento queimado (suvinil)		Ébano (Arauco)	
Tijolo rústico inglês pinotage (Palimanan)		Aço corten (Masisa)	
Bancada em granito preto são gabriel		PROJEÇÃO - - - - -	
OUTRAS INFORMAÇÕES:			
*Piso/rodapé em porcelanato city cement acetinado NAT 90x90cm (Portobello).			
*Armários com puxador cava (ver det.).			
*Cuba de embutir/sobrepor oval L.59.17 (Deca).			
*Torneira bica alta para lavatório soul 1198.C38 (Deca).			
*Bacia caixa acoplada monte carlo P.808.17 (Deca).			

OBS: Conferir medidas no local

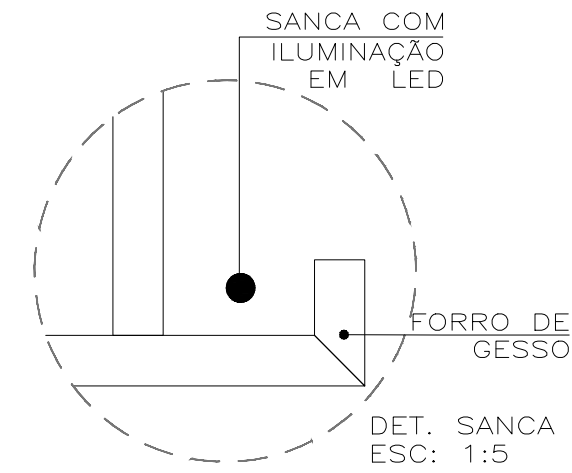
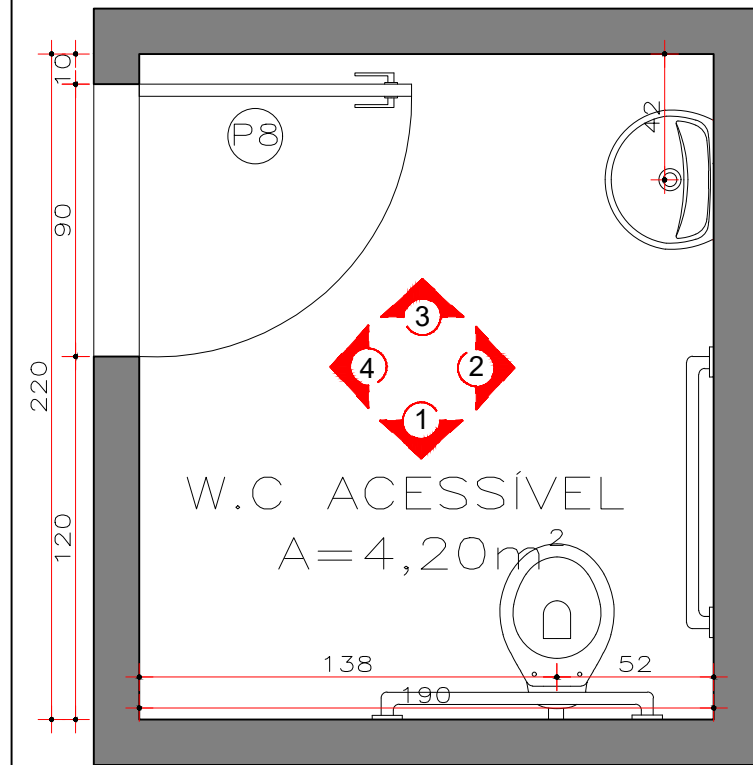
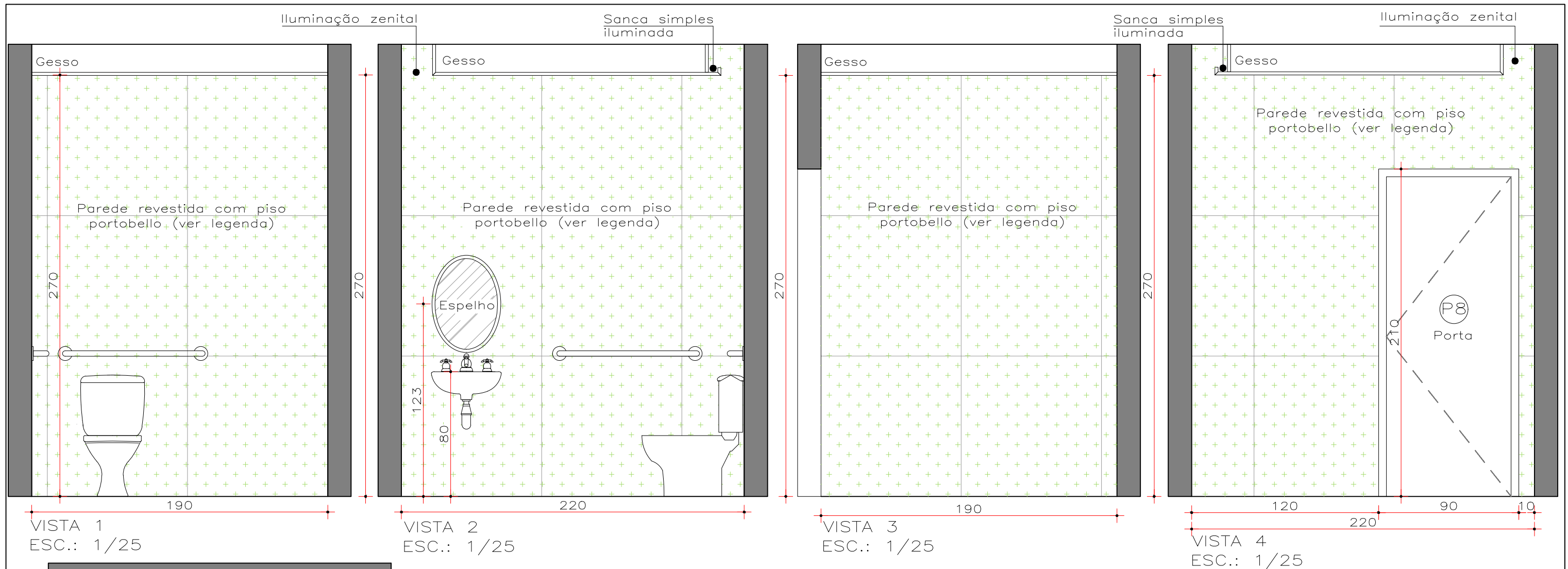

PLANTA BAIXA
ESC.: 1/25

LEGENDA PAREDES/REVESTIMENTOS/PEDRAS:		LEGENDA MARCENARIA:	
Tinta preto absoluto R756 (Suvinil)		Cinza Cristal (Arauco)	
Textura em concreto aparente		Grafite (Arauco)	
Porcelanato city cement NAT 90x90 (Portobello)		Jatobá brasileiro (Arauco)	
Massa de tinta efeito cimento queimado (suvinil)		Ébano (Arauco)	
Tijolo rústico inglês pinotage (Palimanan)		Aço corten (Masisa)	
Bancada em granito preto são gabriel		PROJEÇÃO - - - - -	
OUTRAS INFORMAÇÕES:			
*Piso/rodapé em porcelanato city cement acetinado NAT 90x90cm (Portobello).			
*Armários com puxador cava (ver det.).			
*Cuba lavatório suspenso izy L.915.60 (Deca).			
*Torneira decamatic Eco 11.73.C.CONF (Deca).			
*Bacia caixa acoplada monte carlo P.808.17 (Deca).			
*Barras de apoio 80cm (Deca).			

OBS: Conferir medidas no local

Universidade Federal de Uberlândia - UFU
Faculdade de Arquitetura e Urbanismo e Design - FAUED
Trabalho de Conclusão de Curso - Design

Aluna: Rosana Nivalda Pereira Dias Título: *Design de Interiores aplicado ao desenvolvimento de um projeto para a RF Reinaldo Freitas Imóveis - Consultoria Imobiliária em Uberlândia/MG.*
Conteúdo: Detalhamento WC Acessível Data: Outubro/2021 Escala: 1/25

Prancha:

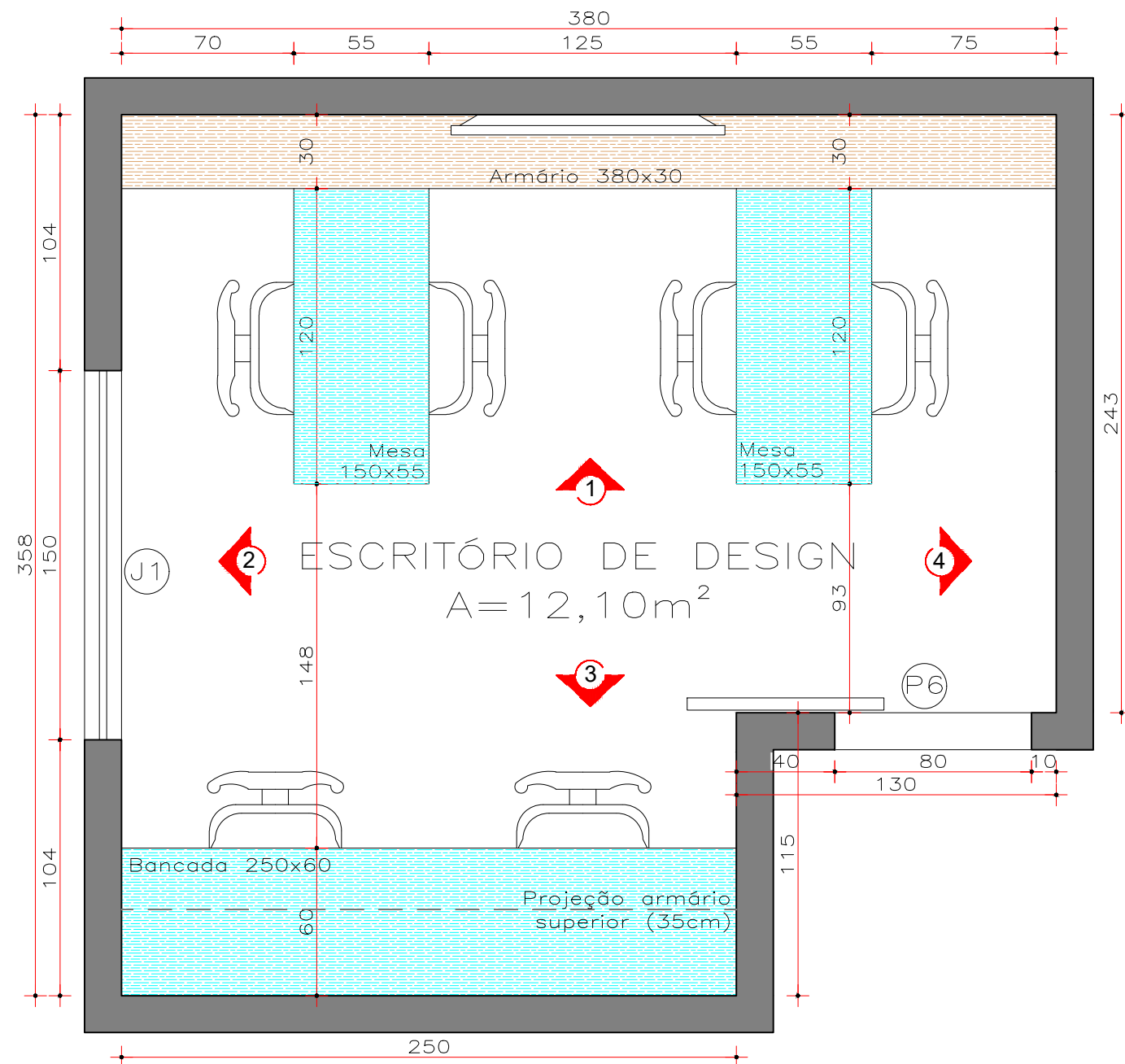

PLANTA BAIXA
ESC.: 1/25

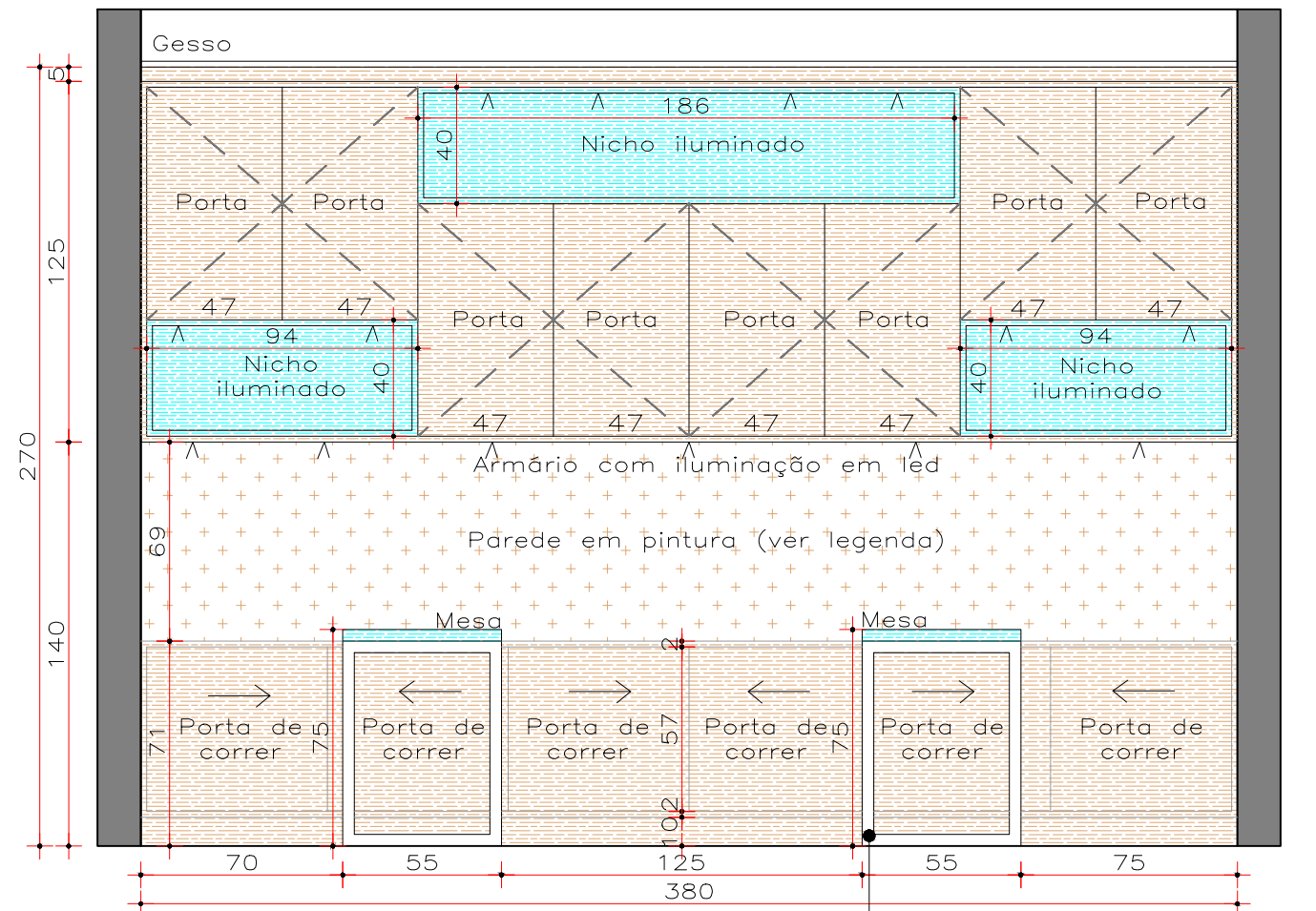

VISTA 1 — EXTERNA
ESC.: 1/25

Pé da mesa em alumínio 4cm com pintura eletrostática.

LEGENDA PAREDES/REVESTIMENTOS/PEDRAS:		LEGENDA MARCENARIA:		OUTRAS INFORMAÇÕES:
Tinta preto absoluto R756 (Suvinil)		Cinza Cristal (Arauco)		*Piso/rodapé em porcelanato city cement acetinado NAT 90x90cm (Portobello). *Armários/gavetas com puxador cava (ver det.).
Textura em concreto aparente		Grafite (Arauco)		
Porcelanato city cement NAT 90x90 (Portobello)		Jatobá brasileiro (Arauco)		
Massa de tinta efeito cimento queimado (suvinil)		Ébano (Arauco)		
Tijolo rústico inglês pinotage (Palimanan)		Aço corten (Masisa)		
Bancada em granito preto são gabriel		PROJEÇÃO - - - - -		

*OBS: Conferir medidas no local

Universidade Federal de Uberlândia - UFU
Faculdade de Arquitetura e Urbanismo e Design - FAUED
Trabalho de Conclusão de Curso - Design

Aluna: Rosana Nivalda Pereira Dias Título: *Design de Interiores aplicado ao desenvolvimento de um projeto para a RF Reinaldo Freitas Imóveis - Consultoria Imobiliária em Uberlândia/MG.*
Conteúdo: Detalhamento sala de Engenharia, Arquitetura e Design Data: Outubro/2021 Escala: 1/25

Prancha: $\frac{1}{4}$

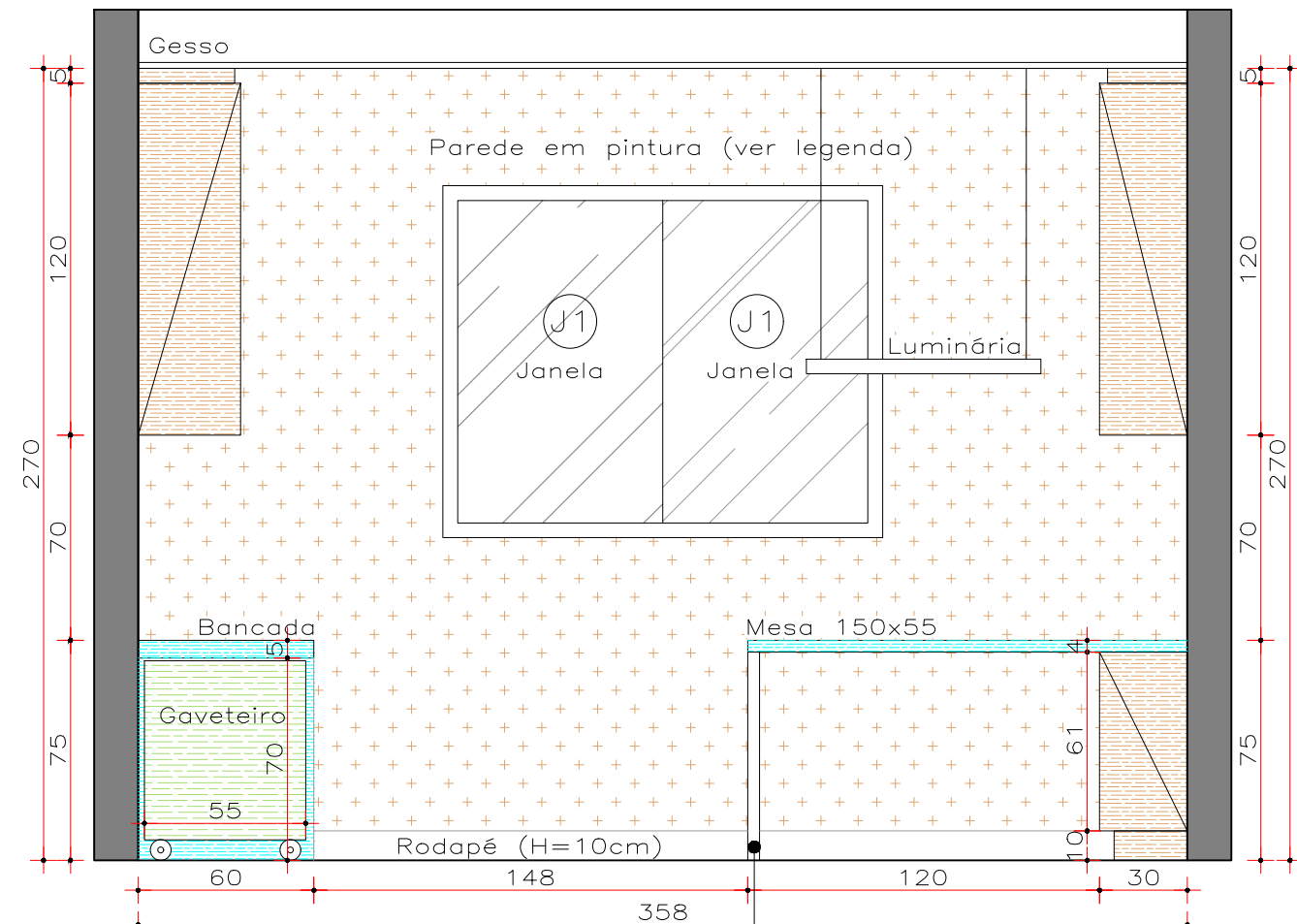
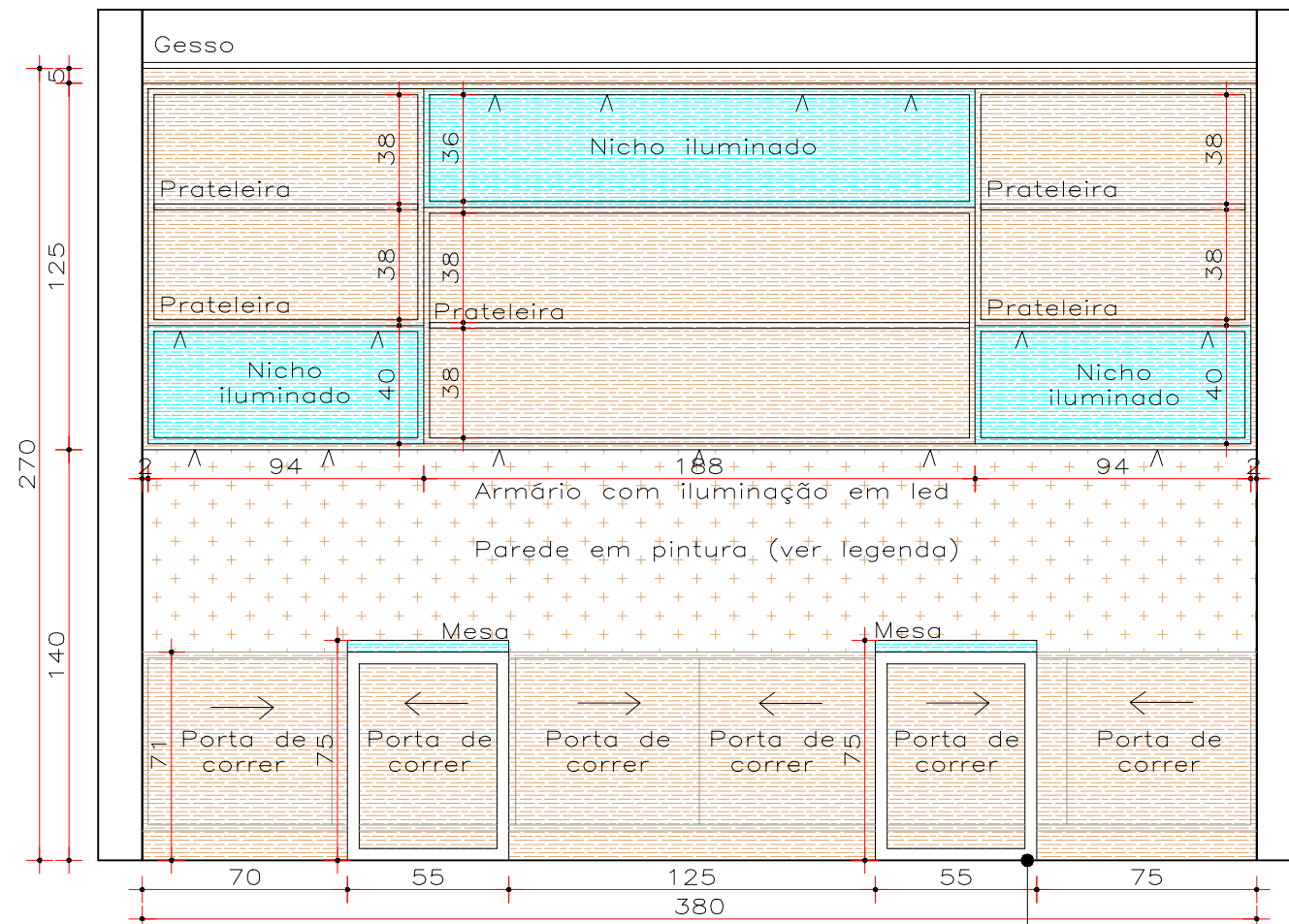

LEGENDA PAREDES/REVESTIMENTOS/PEDRAS:		LEGENDA MARCENARIA:		OUTRAS INFORMAÇÕES:
Tinta preto absoluto R756 (Suvinil)		Cinza Cristal (Arauco)		*Piso/rodapé em porcelanato city cement acetinado NAT 90x90cm (Portobello). *Armários/gavetas com puxador cava (ver det.).
Textura em concreto aparente		Grafite (Arauco)		
Porcelanato city cement NAT 90x90 (Portobello)		Jatobá brasileiro (Arauco)		
Massa de tinta efeito cimento queimado (suvinil)		Ébano (Arauco)		
Tijolo rústico inglês pinotage (Palimanan)		Aço corten (Masisa)		
Bancada em granito preto são gabriel		PROJEÇÃO - - - - -		

*OBS: Conferir medidas no local

Universidade Federal de Uberlândia - UFU
Faculdade de Arquitetura e Urbanismo e Design - FAUED
Trabalho de Conclusão de Curso - Design

Aluna: Rosana Nivalda Pereira Dias Título: *Design de Interiores aplicado ao desenvolvimento de um projeto para a RF Reinaldo Freitas Imóveis - Consultoria Imobiliária em Uberlândia/MG.*
Conteúdo: Detalhamento sala de Engenharia, Arquitetura e Design Data: Outubro/2021 Escala: 1/25

Prancha: **2**/**4**

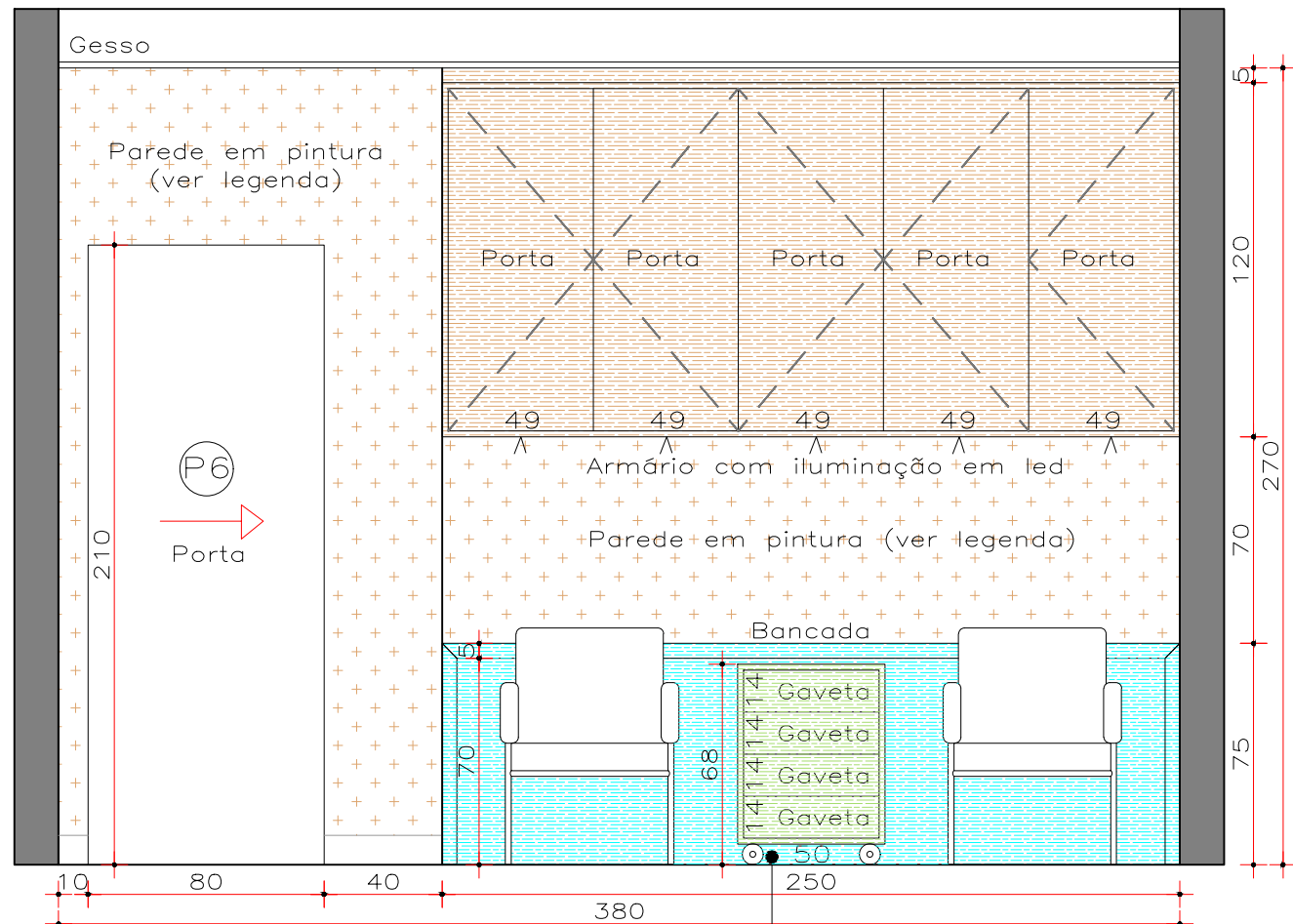

VISTA 3 - EXTERNA
ESC.: 1/25

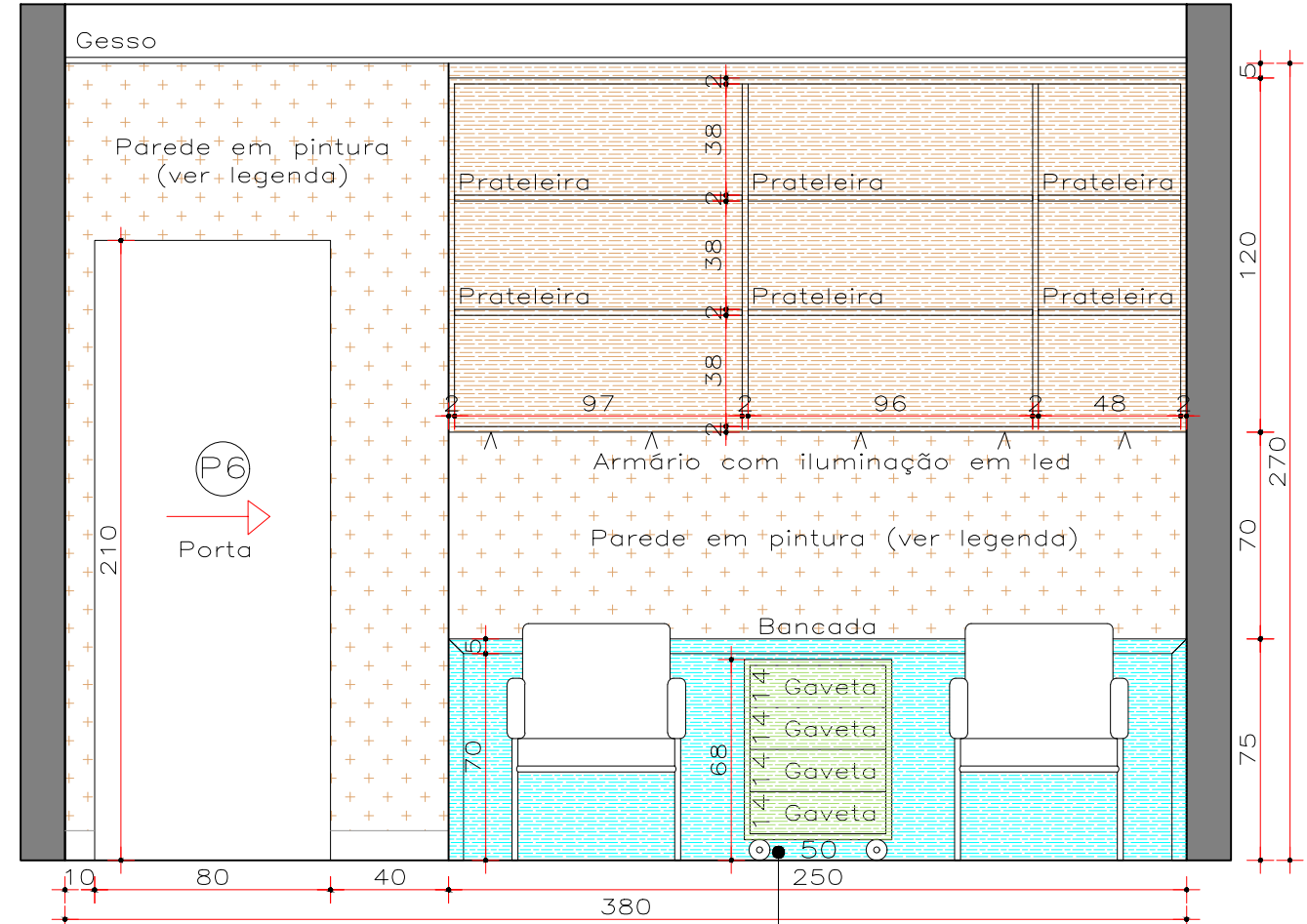

VISTA 3 - INTERNA
ESC.: 1/25

LEGENDA PAREDES/REVESTIMENTOS/PEDRAS:		LEGENDA MARCENARIA:		OUTRAS INFORMAÇÕES:
Tinta preto absoluto R756 (Suvinil)		Cinza Cristal (Arauco)		*Piso/rodapé em porcelanato city cement acetinado NAT 90x90cm (Portobello). *Armários/gavetas com puxador cava (ver det.).
Textura em concreto aparente		Grafite (Arauco)		
Porcelanato city cement NAT 90x90 (Portobello)		Jatobá brasileiro (Arauco)		
Massa de tinta efeito cimento queimado (suvinil)		Ébano (Arauco)		
Tijolo rústico inglês pinotage (Palimanan)		Aço corten (Masisa)		
Bancada em granito preto são gabriel		PROJEÇÃO - - - - -		

*OBS: Conferir medidas no local

Universidade Federal de Uberlândia - UFU
Faculdade de Arquitetura e Urbanismo e Design - FAUED
Trabalho de Conclusão de Curso - Design

Aluna: Rosana Nivalda Pereira Dias Título: *Design de Interiores aplicado ao desenvolvimento de um projeto para a RF Reinaldo Freitas Imóveis - Consultoria Imobiliária em Uberlândia/MG.*
Conteúdo: Detalhamento sala de Engenharia, Arquitetura e Design Data: Outubro/2021 Escala: 1/25

Prancha: **3/4**

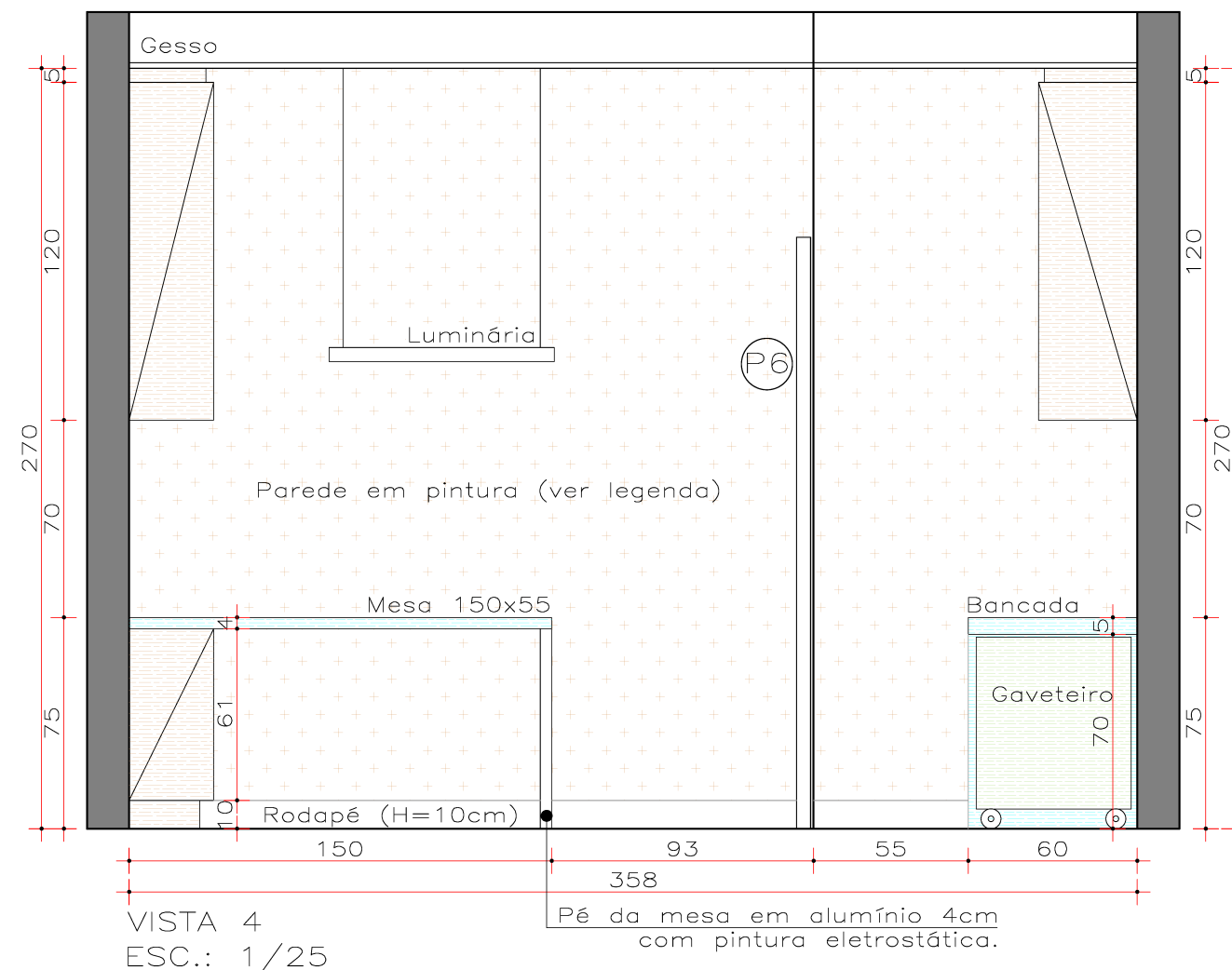
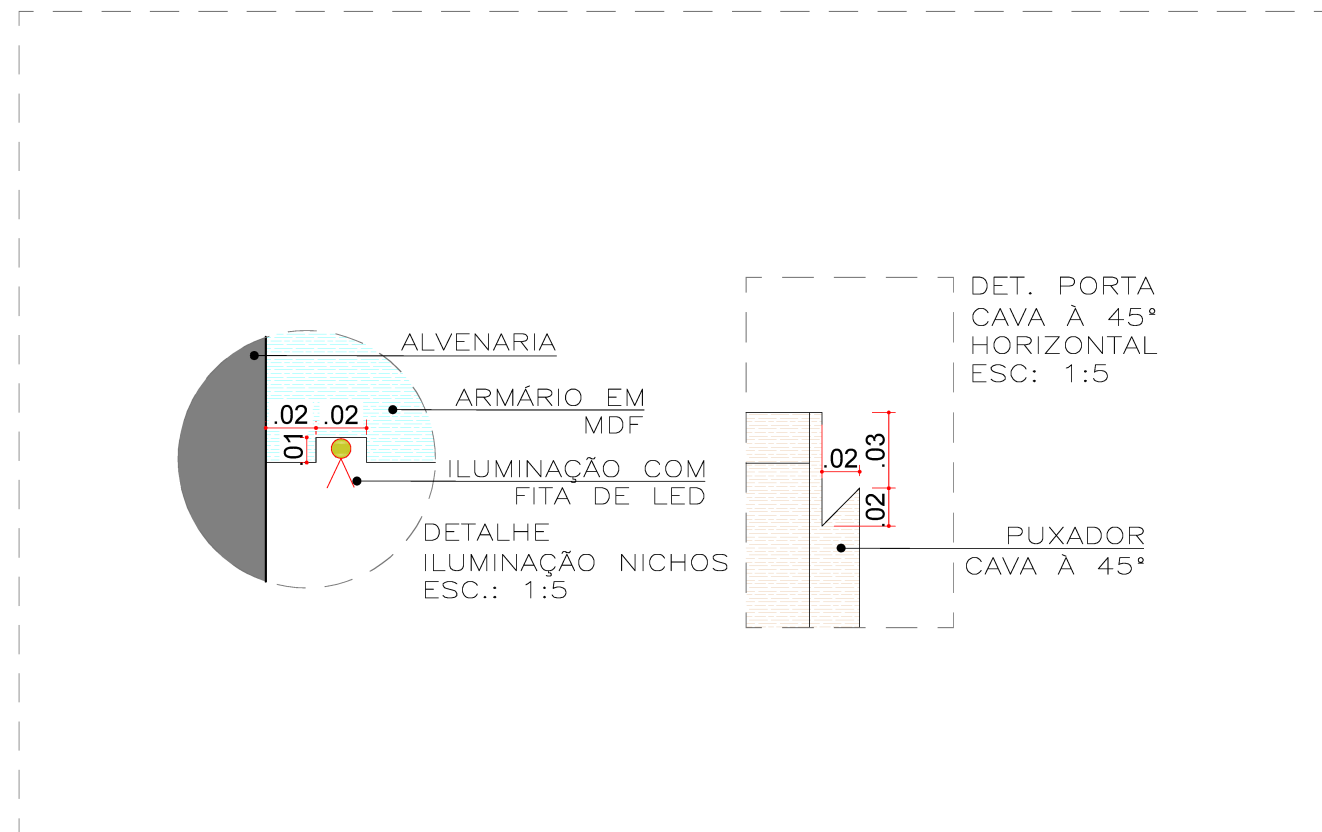

LEGENDA PAREDES/REVESTIMENTOS/PEDRAS:		LEGENDA MARCENARIA:		OUTRAS INFORMAÇÕES:
Tinta preto absoluto R756 (Suvinil)		Cinza Cristal (Arauco)		*Piso/rodapé em porcelanato city cement acetinado NAT 90x90cm (Portobello). *Armários/gavetas com puxador cava (ver det.).
Textura em concreto aparente		Grafite (Arauco)		
Porcelanato city cement NAT 90x90 (Portobello)		Jatobá brasileiro (Arauco)		
Massa de tinta efeito cimento queimado (suvinil)		Ébano (Arauco)		
Tijolo rústico inglês pinotage (Palimanan)		Aço corten (Masisa)		
Bancada em granito preto são gabriel		PROJEÇÃO - - - - -		

*OBS: Conferir medidas no local

Universidade Federal de Uberlândia - UFU
 Faculdade de Arquitetura e Urbanismo e Design - FAUED
 Trabalho de Conclusão de Curso - Design

Aluna: Rosana Nivalda Pereira Dias Título: *Design de Interiores aplicado ao desenvolvimento de um projeto para a RF Reinaldo Freitas Imóveis - Consultoria Imobiliária em Uberlândia/MG.*
 Conteúdo: Detalhamento sala de Engenharia, Arquitetura e Design Data: Outubro/2021 Escala: 1/25

Prancha: **4/4**

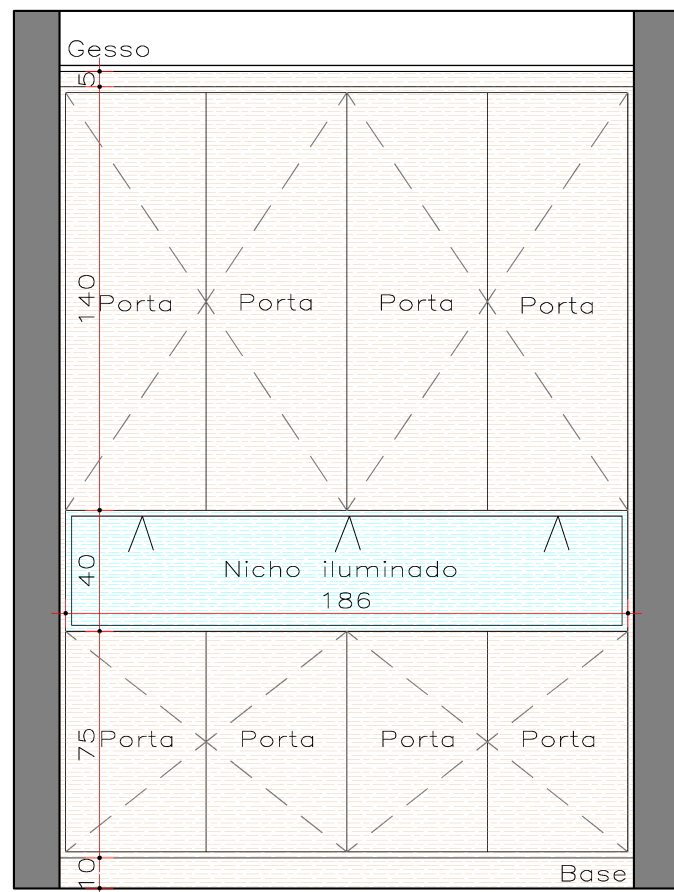

VISTA 1-EXTERNA
ESC.: 1/25

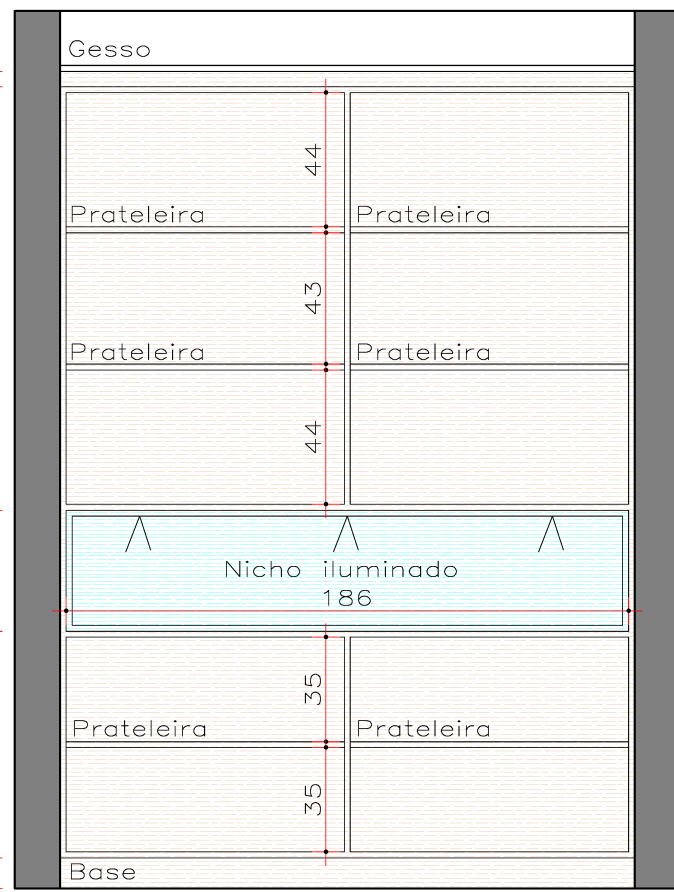

VISTA 1-INTERNA
ESC.: 1/25

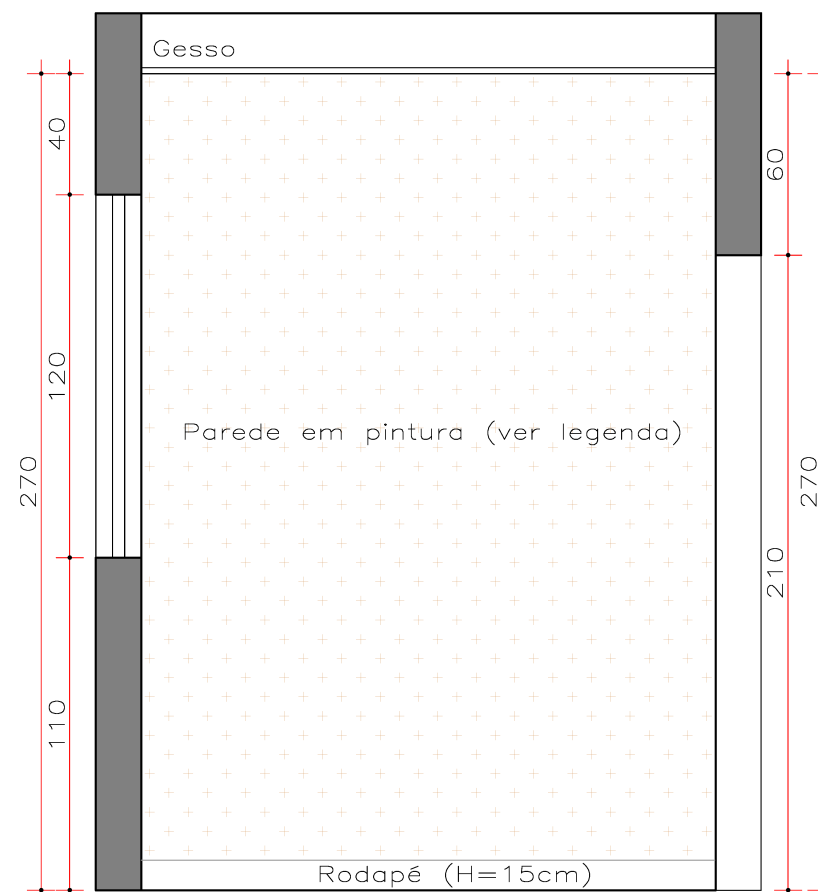

VISTA 2
ESC.: 1/25

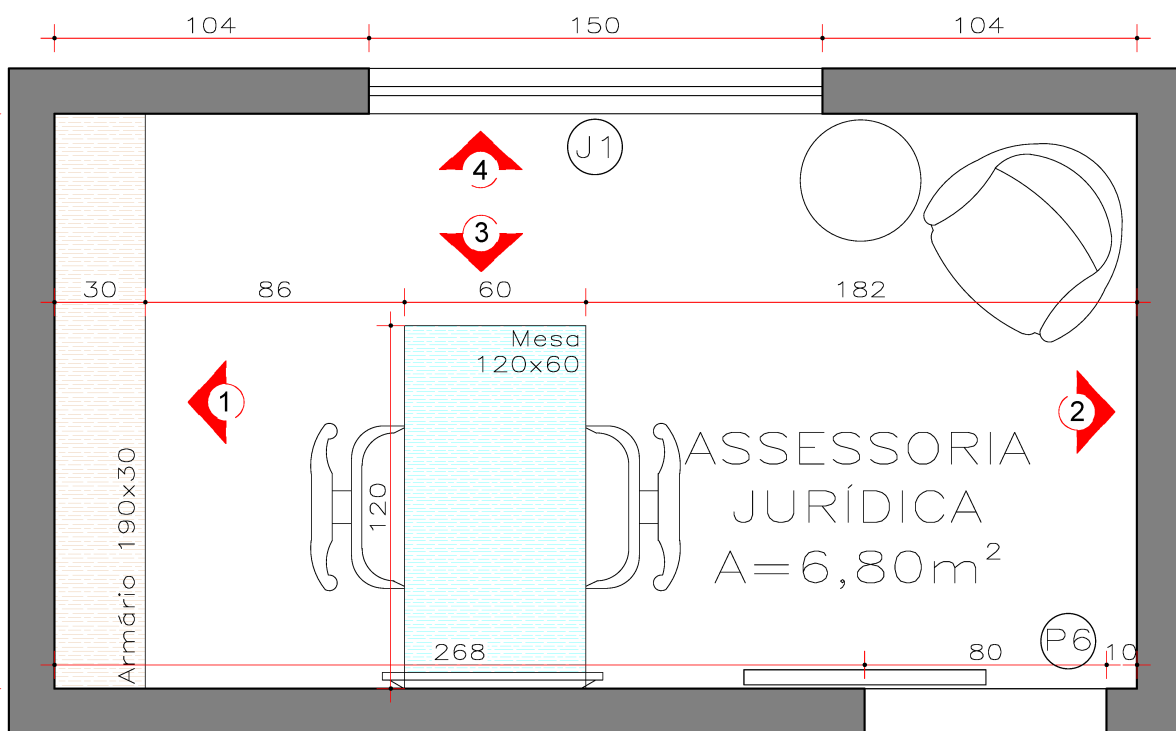
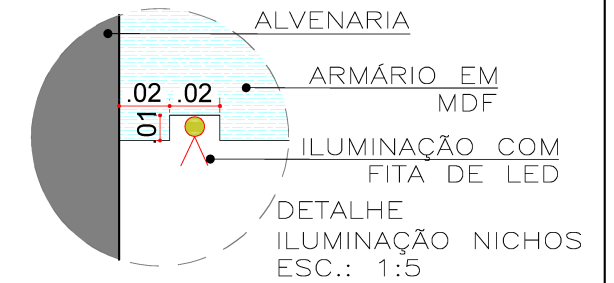

PLANTA BAIXA
ESC.: 1/25

LEGENDA PAREDES/REVESTIMENTOS/PEDRAS:		LEGENDA MARCENARIA:	
Tinta preto absoluto R756 (Suvinil)		Cinza Cristal (Arauco)	
Textura em concreto aparente		Grafite (Arauco)	
Porcelanato city cement NAT 90x90 (Portobello)		Jatobá brasileiro (Arauco)	
Massa de tinta efeito cimento queimado (suvinil)		Ébano (Arauco)	
Tijolo rústico inglês pinotage (Palimanan)		Aço corten (Masisa)	
Bancada em granito preto são gabriel		PROJEÇÃO	
OUTRAS INFORMAÇÕES:			
*Piso/rodapé em porcelanato city cement acetinado NAT 90x90cm (Portobello).			
*Armários/gavetas com puxador cava (ver det.).			

*OBS: Conferir medidas no local

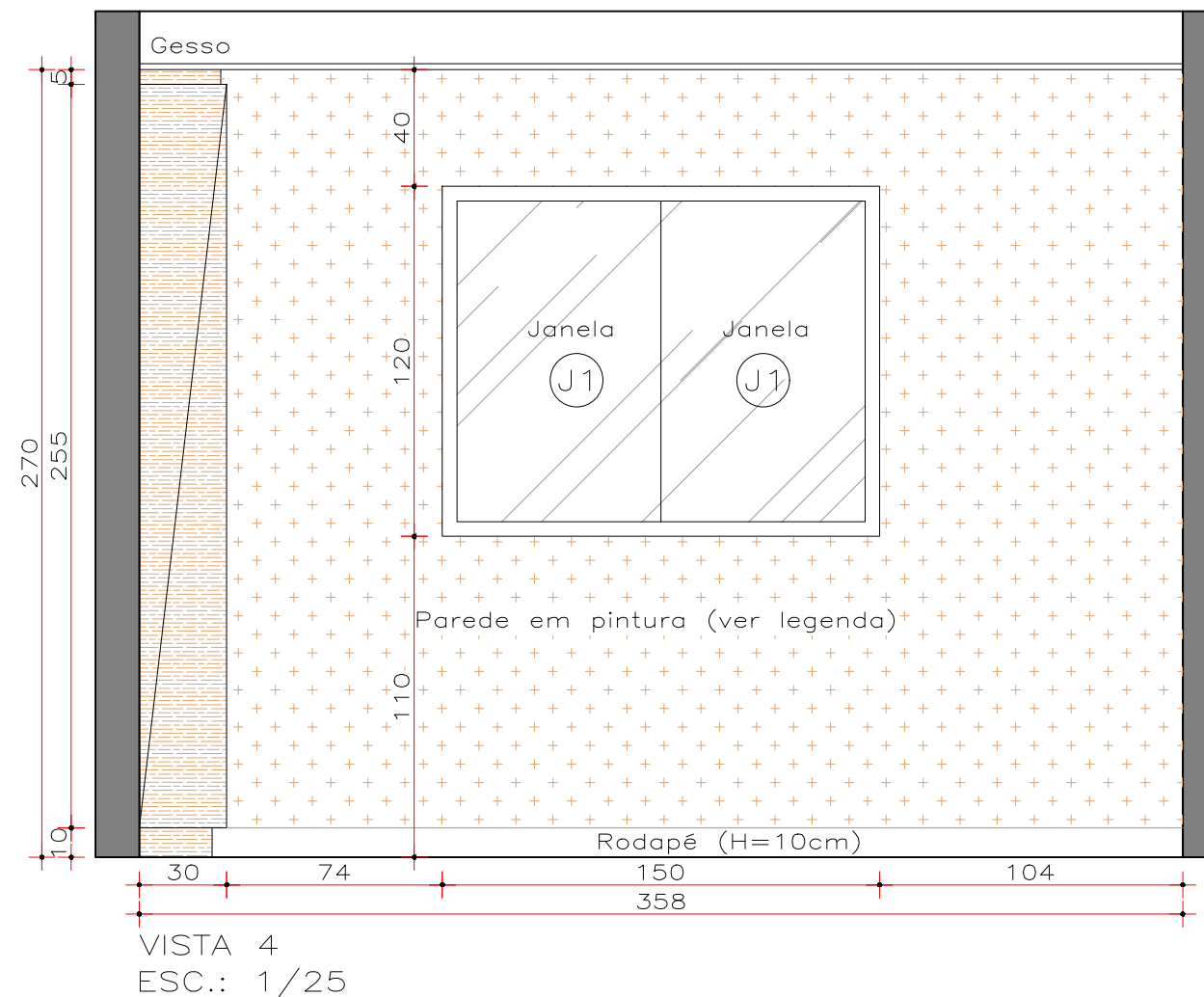
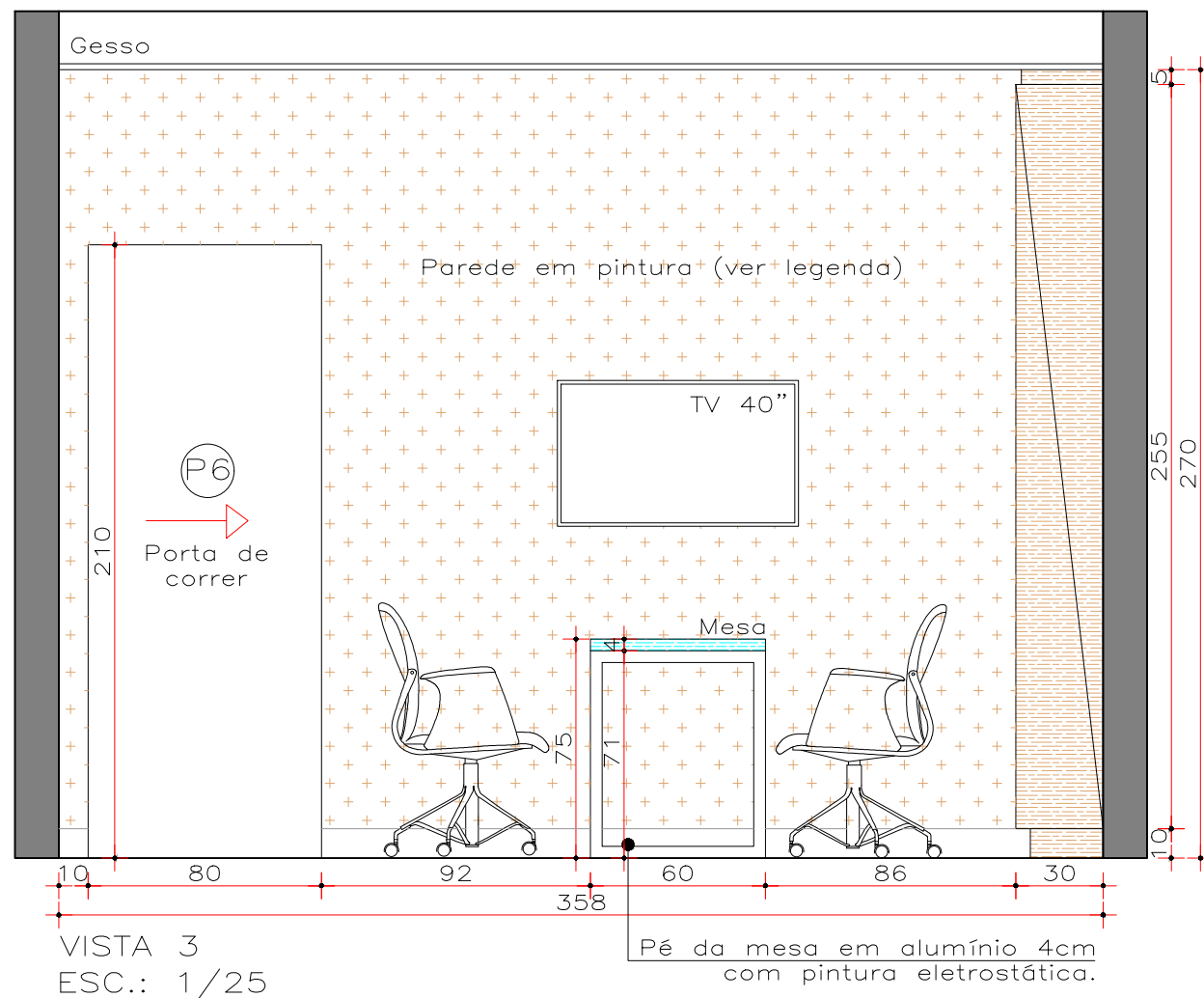

LEGENDA PAREDES/REVESTIMENTOS/PEDRAS:		LEGENDA MARCENARIA:		OUTRAS INFORMAÇÕES:
Tinta preto absoluto R756 (Suvinil)		Cinza Cristal (Arauco)		*Piso/rodapé em porcelanato city cement acetinado NAT 90x90cm (Portobello). *Armários/gavetas com puxador cava (ver det.).
Textura em concreto aparente		Grafite (Arauco)		
Porcelanato city cement NAT 90x90 (Portobello)		Jatobá brasileiro (Arauco)		
Massa de tinta efeito cimento queimado (suvinil)		Ébano (Arauco)		
Tijolo rústico inglês pinotage (Palimanan)		Aço corten (Masisa)		
Bancada em granito preto são gabriel		PROJEÇÃO - - - - -		

*OBS: Conferir medidas no local

Universidade Federal de Uberlândia - UFU
Faculdade de Arquitetura e Urbanismo e Design - FAUED
Trabalho de Conclusão de Curso - Design

Aluna: Rosana Nivalda Pereira Dias Título: *Design de Interiores aplicado ao desenvolvimento de um projeto para a RF Reinaldo Freitas Imóveis - Consultoria Imobiliária em Uberlândia/MG.*
Conteúdo: Detalhamento Assessoria Jurídica Data: Outubro/2021 Escala: 1/25

Prancha: **2/2**