

QUADRO DE ACABAMENTOS

NOMENCLATURA	PISO	PAREDE	TETO	DESCRIÇÃO
01	01	01	01	PISO COM TRATAMENTO ACÚSTICO ANTIDERRAPANTE VINÍLICO AMADERADO
02	02	02	02	REVESTIMENTO ANTIDERRAPANTE TEXTURA CONCRETO CINZA 80x80 cm
03	03	03	03	CIMENTO QUEIMADO USUÁRIO COM TRATAMENTO ANTIDERRAPANTE E IMPERMEÁVEL
04	04	04	04	PISO EXTERNO TEXTURIZADO CONCRETO CINZA
05	05	05	05	LADJAS EM CONCRETO ANTIDERRAPANTE NA COR BRANCA
06	06	06	06	PISO PARA ÁREAS EXTERNAS COLORIDO ANTIDERRAPANTE
07	07	07	07	DESK EM MADEIRA COM TRATAMENTO IMPERMEÁVEL
08	08	08	08	PISO LINDO COR CINZA ESCURO
09	09	09	09	LADRILHO HIDRÁULICO - PASTELAS MÚLTI-CORES 9x9 cm
10	10	10	10	PISO EMBORRACHADO ESPECÍFICO PARA QUADRAS DE ESPORTES
11	11	11	11	PASTILHAS HIDRÁULICAS PARA PISCINAS - COR AZUL
12	12	12	12	BLOCOS INTERTRAVADOS DE CONCRETO CINZA
13	13	13	13	CONCRETO LISO COM PINTURA VERMELHA PARA CICLOFAIXAS
14	14	14	14	PISO CASCALHO NATURAL
15	15	15	15	BLOCOS INTERTRAVADOS EM CONCRETO COLORIDO (VER DETALHAMENTO)
16	16	16	16	LADRILHO HIDRÁULICO CINZA
17	17	17	17	TINTA ACRÍLICA BRANCO NEVE ACETINADA SOBRE MASSA ACRÍLICA
18	18	18	18	TINTA ACRÍLICA AZUL CLARO ACETINADA SOBRE MASSA ACRÍLICA
19	19	19	19	REVESTIMENTO TEXTURA CONCRETO CINZA
20	20	20	20	ACABAMENTO EM MADEIRA RIPADA
21	21	21	21	TINTA ACRÍLICA PRETO TEXTURIZADA SOBRE MASSA ACRÍLICA
22	22	22	22	TINTA ACRÍLICA BRANCO TEXTURIZADA PARA ÁREAS EXTERNAS
23	23	23	23	PASTILHAS HIDRÁULICAS PARA PISCINAS - COR AZUL
24	24	24	24	REVESTIMENTO PEDRA NATURAL PARA ÁREAS EXTERNAS - PISCINA
25	25	25	25	LADRILHO HIDRÁULICO - PASTELAS MÚLTI-CORES 9x9 cm
26	26	26	26	LAJE COM PINTURA ACRÍLICA BRANCA
27	27	27	27	FÓRDO DE MADEIRA TIPO LAMBRÉ
28	28	28	28	FÓRDO EM GESSO TIPO MINERAL
29	29	29	29	PERGOLADO EM MADEIRA
30	30	30	30	FÓRDO DE GESSO
31	31	31	31	FÓRDO ACÚSTICO RIPADO DE MADEIRA
32	32	32	32	FÓRDO RIPADO METÁLICO COR CINZA ESCURO
33	33	33	33	BANCADELA DE GRANITO ITALIANA
34	34	34	34	BANCADELA DE GRANITO CUBA INTEGRADA
35	35	35	35	BORDA DA PISCINA EM GRANITO LEVIGADO

QUADRO DE ESQUADRIAS

JANELAS

ITEM	DIMENSÕES (Largura/Peito)	TIPO	MATERIAL	QUANT.
01	500x810	Masm ar	Vidro e Alumínio	10
02	400x810	Masm ar	Vidro e Alumínio	04
03	901x3050	ComerFaa - 2 folhas	Vidro e Alumínio e Moldura em Alumínio	01
04	200x810	Masm ar	Vidro e Alumínio	03
05	300x8200	Masm ar	Vidro e Alumínio	03
06	500x17010	Masm ar	Vidro e Alumínio	04
07	700x5050	ComerFaa - 2 folhas	Vidro e Alumínio	02
08	420x17010	Comer - 3 folhas	Vidro e Alumínio	02
09	100x73345	Comer - 4 folhas	Vidro e Alumínio	01
10	100x194100	Comer - 4 folhas	Vidro e Alumínio	01
11	74x4440	Balcante - 2 folhas	Vidro e Alumínio	08
12	74x4425	Balcante - 2 folhas	Vidro e Alumínio	04
13	54x100170	Masm ar	Vidro e Alumínio	01
14	300x100170	Masm ar	Vidro e Alumínio	02
15	300x130110	Comer - 3 folhas	Vidro e Alumínio	01
16	600x6340	Masm ar	Vidro e Alumínio	08
17	500x20022	Fixa	Vidro e Alumínio	01

PORTAS

ITEM	DIMENSÕES (Largura)	TIPO	MATERIAL	QUANT.
01	90x250	Abre - 1 folha	ACM cor cinza	09
02	70x210	Abre - 1 folha	ACM cor cinza	04
03	80x250	Abre - 2 folhas	Alumínio e Vidro	04
04	457x250	Comar - 5 folhas	Alumínio e Vidro tipo Stanley	01
05	197x210	Comer - 2 folhas	Alumínio e Vidro	01
06	357x250	Comer - 4 folhas	Alumínio e Vidro	04
07	200x250	Comar - 3 folhas	ACM cor cinza e vidro em Vidro	01
08	54x250	Comer - 4 folhas	Alumínio e Vidro	04
09	60x140	Abre - 1 folha	Alumínio	01
10	537x257	Comar - 5 folhas	ACM cor cinza	01
11	650x250	Comer - 4 folhas	Alumínio e Vidro e Vidros Horizontais	10
12	1007x250	Giro Eixo - 4 folhas	Alumínio e Vidro	01
13	346x350	Giro Eixo - 2 folhas	Alumínio e Vidro	01
14	110x285	Comer - 1 folha	Alumínio e Vidro	03
15	120x155	Abre - 1 folha	Alumínio e Vidro	01
16	600x300	Giro Eixo - 3 folhas	Alumínio e Vidro	01
17	270x250	Comer - 1 folha	Apo Inoxidável tipo Metalon	01
18	450x250	Comer - 4 folhas	Alumínio e Vidro	01
19	300x250	Comer - 4 folhas	Alumínio e Vidro	01
20	80x250	Abre - 1 folha	Madeira	04
21	100x140	Abre - 2 folhas	Alumínio	01

OBS: TODAS AS JANELAS SÃO EM ALUMÍNIO PRETO E POSSUEM PEITORIL EM GRANITO ITALIANO.

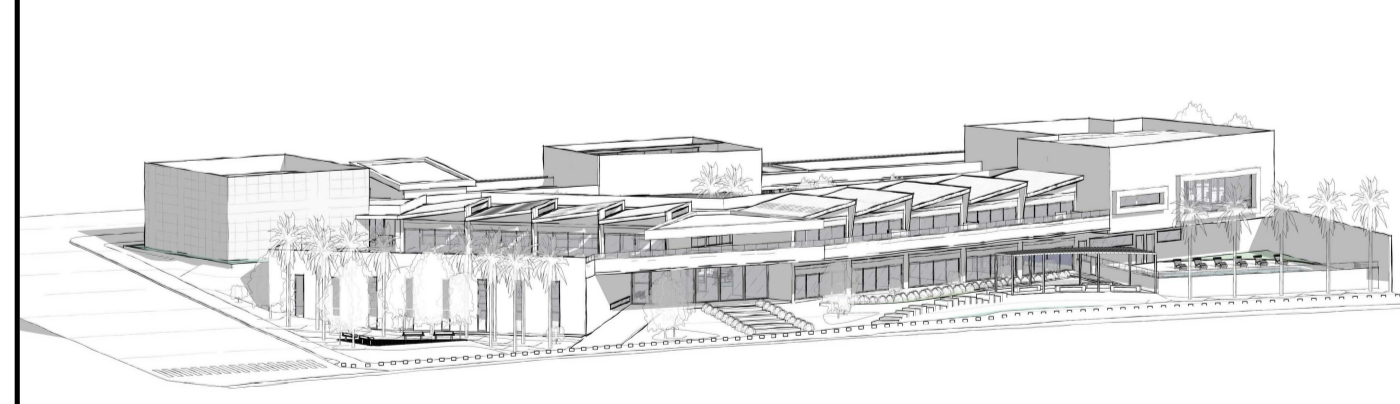

INSTITUIÇÃO DE ENSINO FUNDAMENTAL UBERABINHA

ESCOLA UBERABINHA

FAUed
Faculdade de Arquitetura e Urbanismo e Design

TRABALHO DE CONCLUSÃO DE CURSO II

UNIVERSIDADE	VER FRANCHIA 01
UNIVERSIDADE FEDERAL DE UBERLÂNDIA	
LOCAL DO PROJETO	VER FRANCHIA 01
Parque Linear Rio Uberabinha, Bairro Jaraguá, Uberlândia, MG.	
AUTORA	TABAS
Gabriela de Araújo Pereira	VER FRANCHIA 01
RECIBIDA	
Trabalho de Conclusão de Curso II	
CONTIÚO	
Planta Térreo, Situação, Quadro de Acabamentos e Esquadrias, Detalhes	
ESCALA	FRANCHIA
INDICADAS	02



PLANTA BAIXA
PAVIMENTO TÉRREO ESCALA 1:150

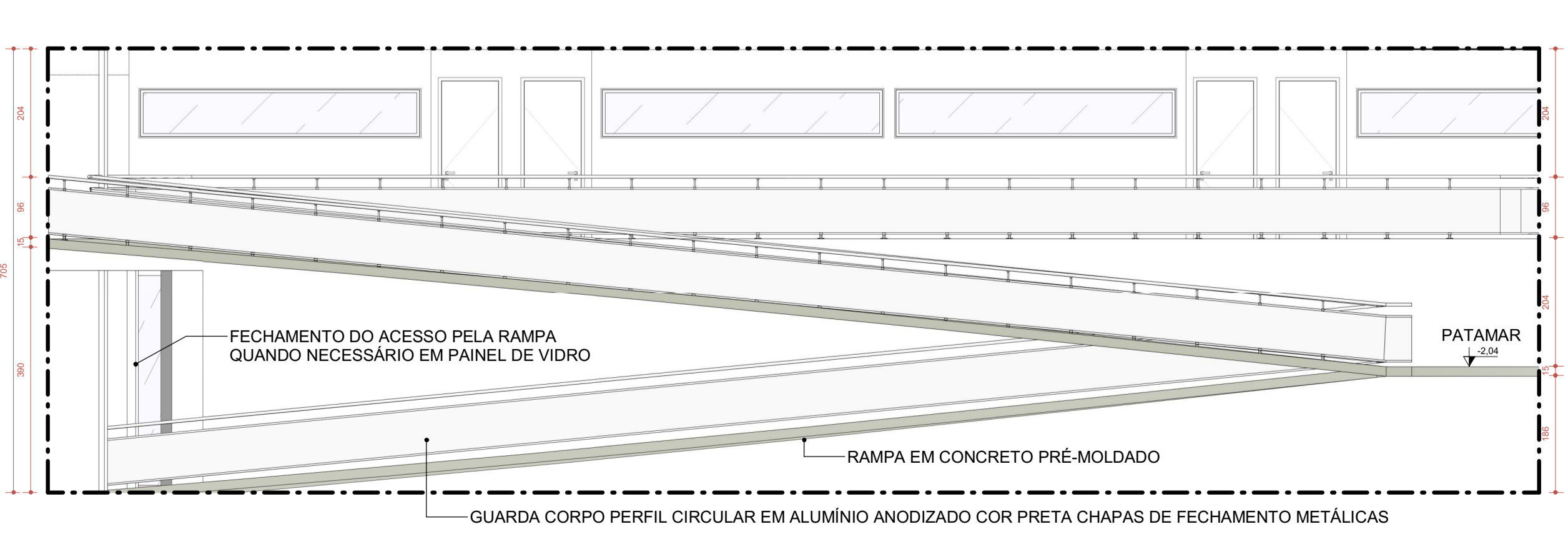

DETALHE 02 - ELEVÇÃO
RAMPA DE ACESSO ESCALA 1:10

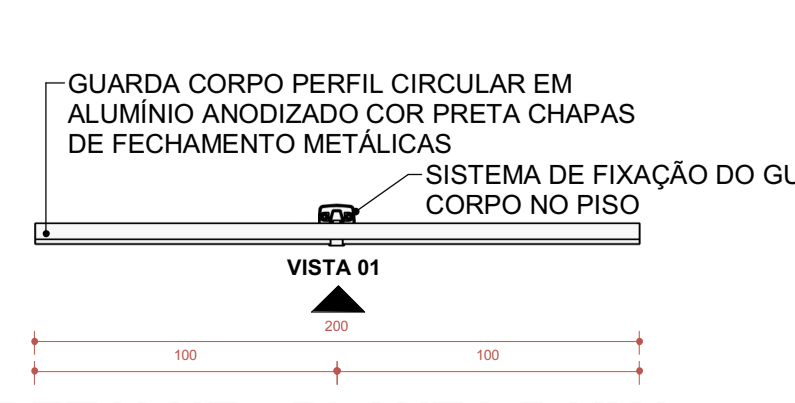

DETALHE 01 - PLANTA BAIXA
GUARDA CORPO - TÉRREO ESCALA 1:25

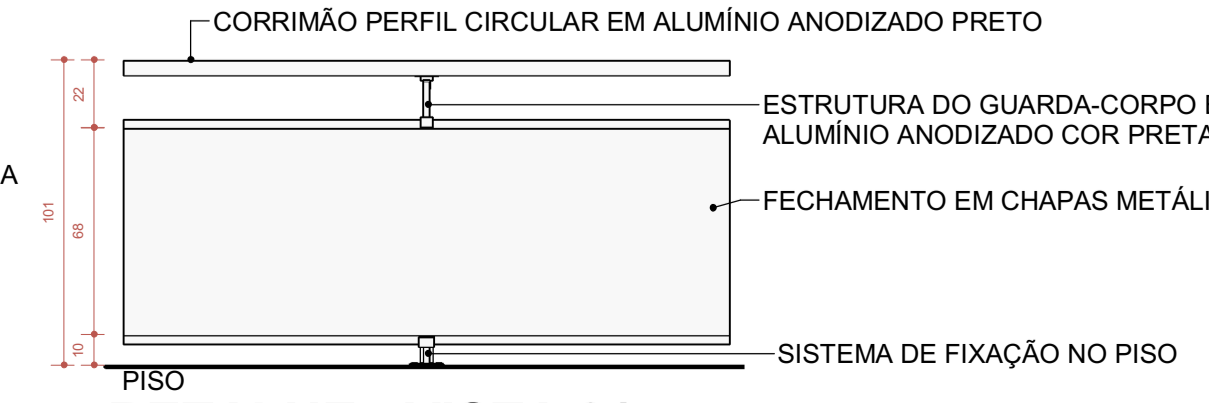

DETALHE 01 - VISTA 01
GUARDA CORPO ESCALA 1:25

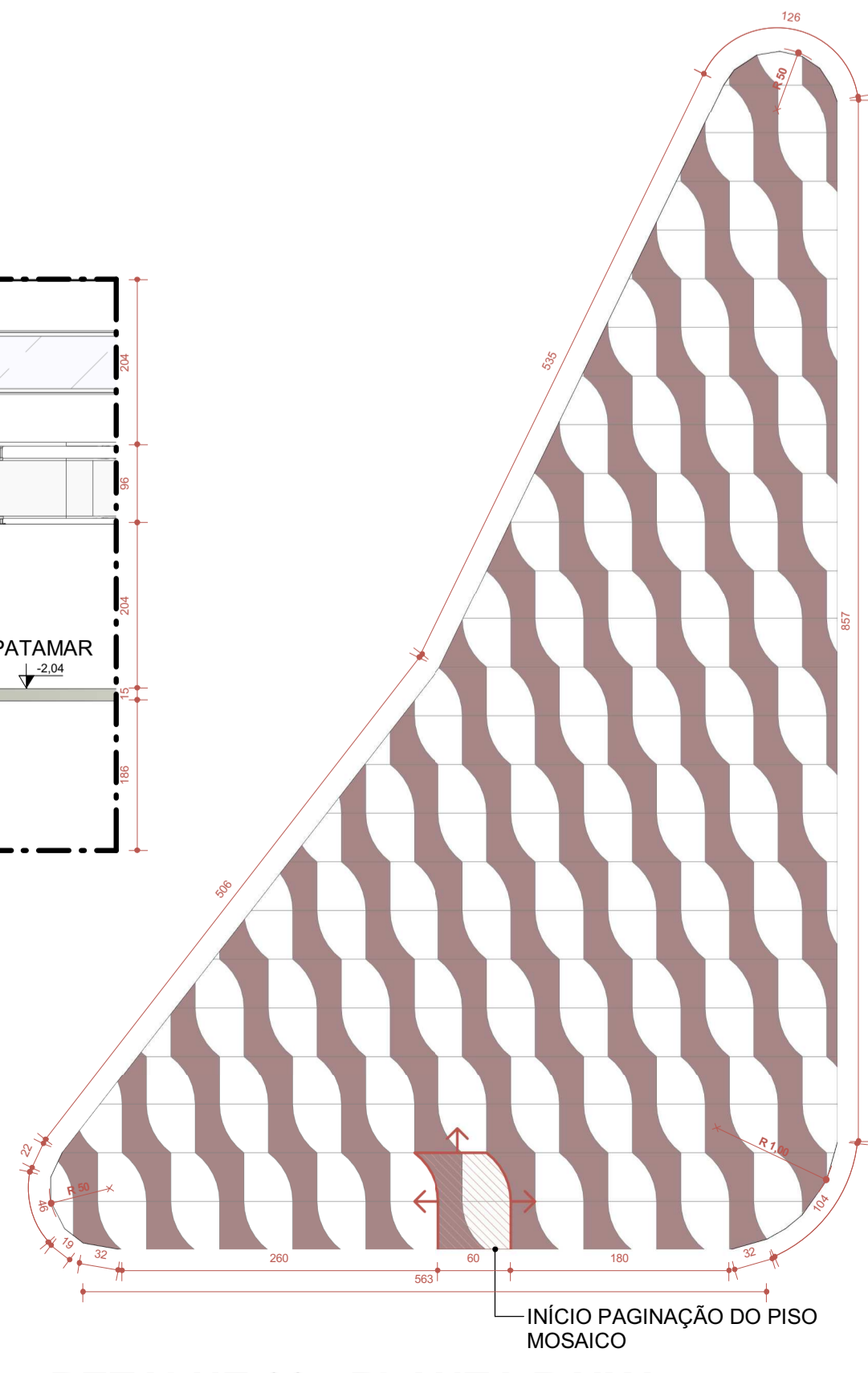

DETALHE 03 - PLANTA BAIXA
D03 | PAVIMENTO 01 - PISO MOSAICO ESCALA 1:10

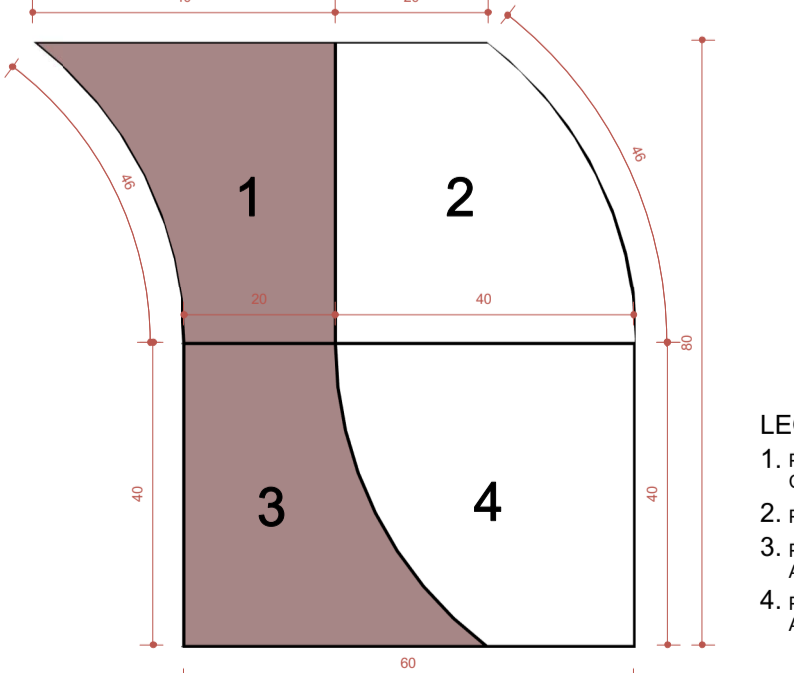

DETALHE 03 - PLANTA BAIXA
D03 | PAVIMENTO 01 - PISO MOSAICO ESCALA 1:10

OBS: A IDEALIZAÇÃO DAS PEÇAS DO PISO MOSAICO FAZ REFERÊNCIA AO MOVIMENTO DAS ÁGUAS DO RIO UBERABINHA, CRIANDO ALUSÃO A UM CARDUME DE PEIXES, CONECTANDO ASSIM: ARQUITETURA E LUGAR.

QUADRO DE ÁREAS

CATEGORIA	ÁREA / TAXA	RESTRIÇÃO MUNIC. ZR-2
ÁREA DO TERRENO	A = 4.699 m ²	-
ÁREA DO PAVIMENTO 01 NÍVEL PARQUE	A = 1.787,94 m ²	-
ÁREA DO PAV. TERREOS NÍVEL R. DAS MANGABEIRAS	A = 2.070,45 m ²	-
TAXA DE OCUPAÇÃO	57%	OCUPAÇÃO MÁX. = 60%
COEFICIENTE DE APROVEITAMENTO	0,82	COEF. MÁX. = 3
ÁREA PERMEÁVEL	A = 1.650,6 m ²	ÁREA MÍN. = 939,8 m ²
TAXA PERMEABILIDADE	35,12%	TAXA MÍN. = 20%

QUADRO DE VEGETAÇÕES

SIMBOLOGIA	IDENTIFICAÇÃO	ESPÉCIE
ÁRVORES	NOME POPULAR	Barbatimão
	NOME CIENTÍFICO	<i>Styphnodendron adstringens</i>
ÁRVORES	NOME POPULAR	Palmeira-Rabo-de-Raposa
	NOME CIENTÍFICO	<i>Wodyetia bifurcata</i>
ÁRVORES	NOME POPULAR	Ipê Amarelo
	NOME CIENTÍFICO	<i>Tabebuia ochracea</i>
ÁRVORES	NOME POPULAR	Palmeira-Iaque
	NOME CIENTÍFICO	<i>Pritchardia grandis</i>
ARBUSTOS	NOME POPULAR	Pingo-de-Ouro
	NOME CIENTÍFICO	<i>Duranta erecta aurea</i>
ARBUSTOS	NOME POPULAR	Chuva-de-Prata
	NOME CIENTÍFICO	<i>Leucophyllum frutescens</i>
ARBUSTOS	NOME POPULAR	Herva-da-algéria
	NOME CIENTÍFICO	<i>Hedera canariensis</i>
ARBUSTOS	NOME POPULAR	Cipreste-azul
	NOME CIENTÍFICO	<i>Chamaecyparis pisifera</i>
ARBUSTOS	NOME POPULAR	Dracena-vermelha
	NOME CIENTÍFICO	<i>Cordyline terminalis</i>
ARBUSTOS	NOME POPULAR	Agave-Drágão
	NOME CIENTÍFICO	<i>Agave attenuata</i>
ARBUSTOS	NOME POPULAR	Piteira-do-carde
	NOME CIENTÍFICO	<i>Agave angustifolia</i>
ARBUSTOS	NOME POPULAR	Chuva-de-prata
	NOME CIENTÍFICO	<i>Leucophyllum frutescens</i>
ARBUSTOS	NOME POPULAR	Costela-de-adão
	NOME CIENTÍFICO	<i>Monstera deliciosa</i>
ARBUSTOS	NOME POPULAR	Espada de São Jorge
	NOME CIENTÍFICO	<i>Sansevieria trifasciata</i>

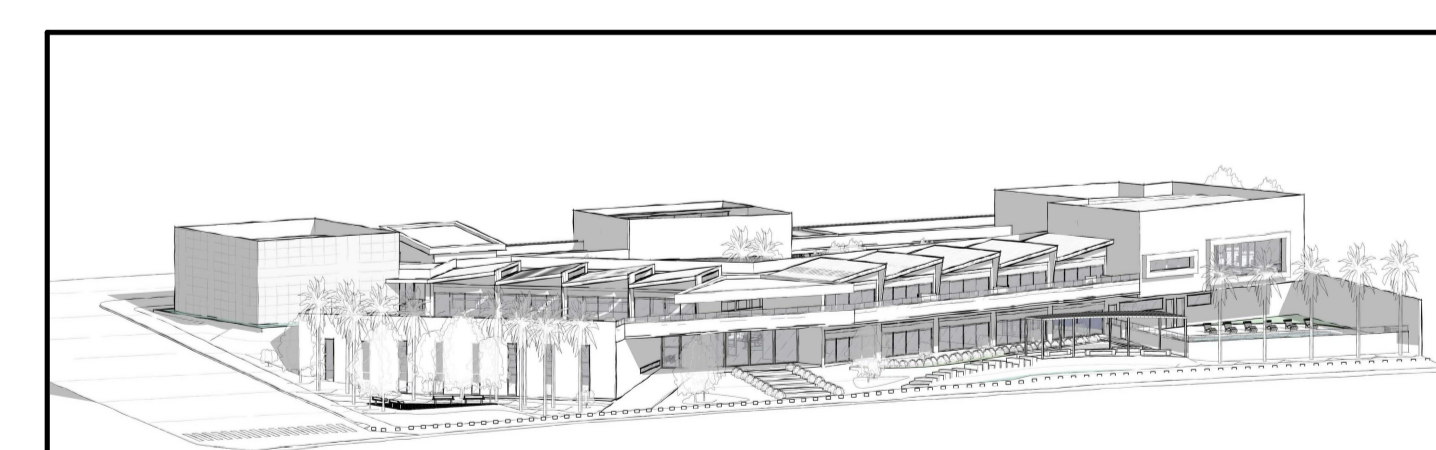

PLANTA COBERTURA

ESCOLA UBERABINHA

ESCALA 1:150

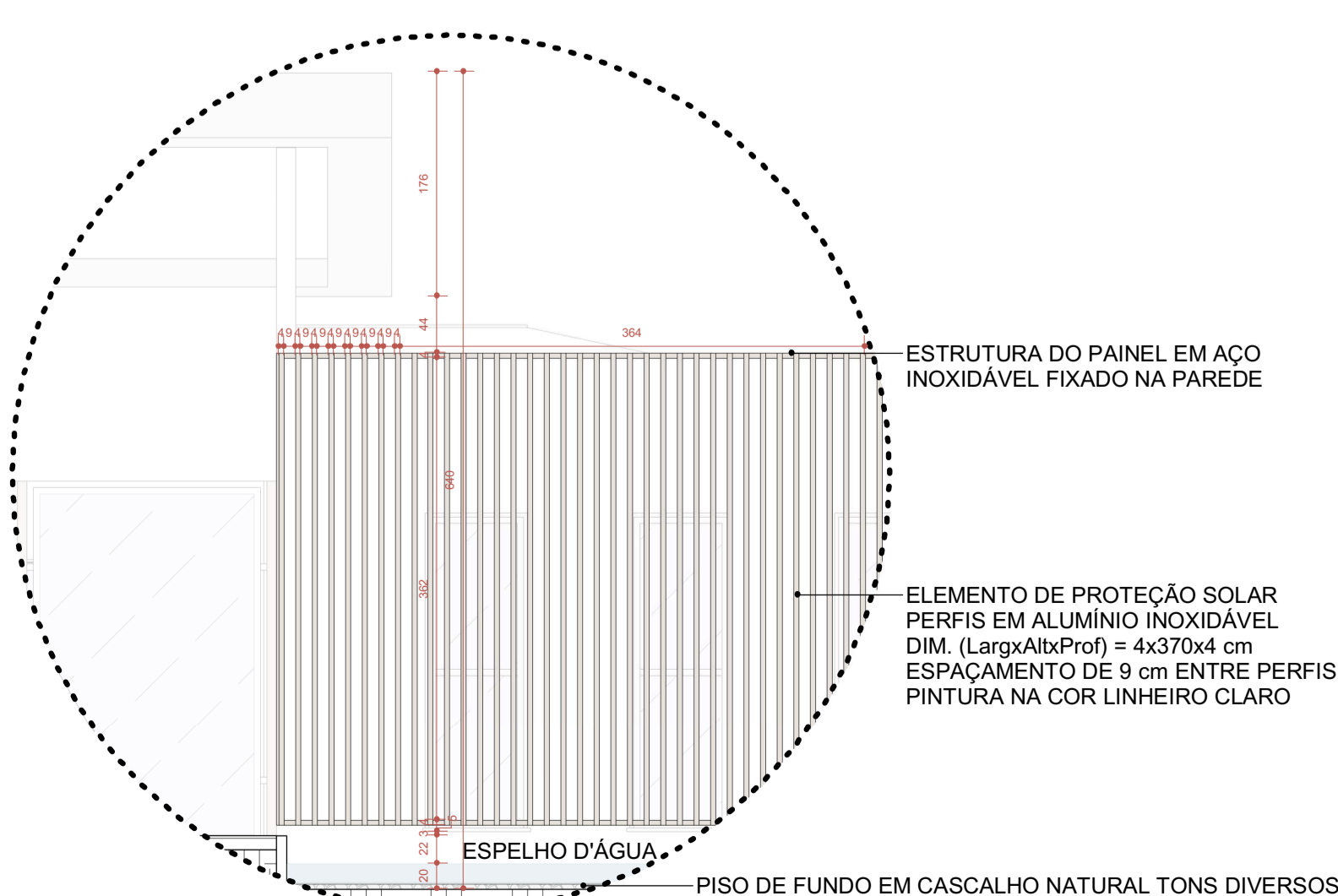

DETALHE 04 - ELEVÇÃO

PROTEÇÃO SOLAR

ESCALA 1:50

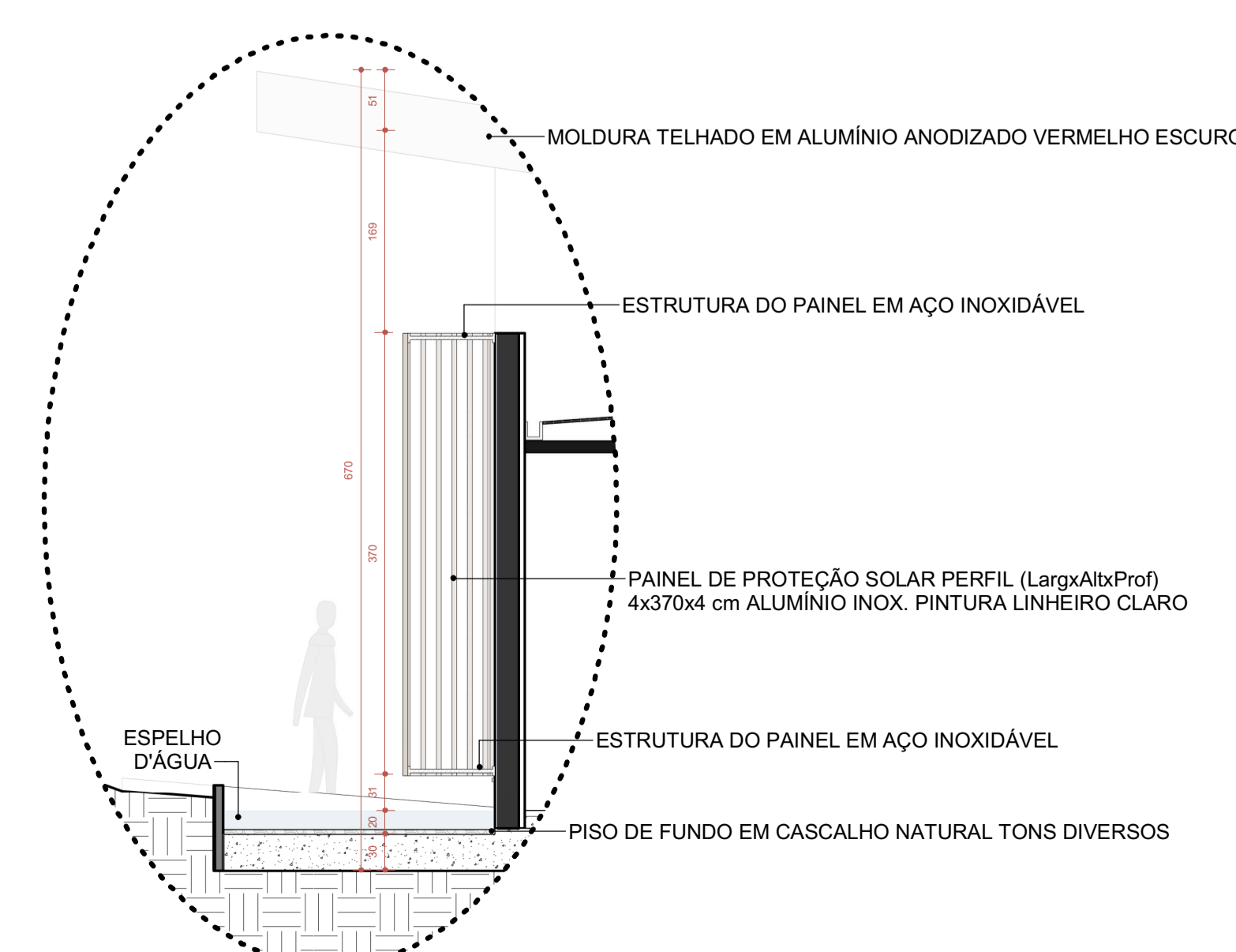

DETALHE 04 - CORTE

PROTEÇÃO SOLAR

ESCALA 1:50



TRABALHO DE CONCLUSÃO DE CURSO II

UNIVERSIDADE	VER FRANCHA 01
UNIVERSIDADE FEDERAL DE UBERLÂNDIA	
LOCAL DO PROJETO	
Parque Linear Rio Uberabinha, Bairro Jaraguá, Uberlândia, MG.	
AUTORA	DATA
Gabriela de Araújo Parreira	DEZEMBRO/2020
REVISORA	TÍTULO
	Trabalho de Conclusão de Curso II
	continuo
	Planta de Cobertura, Quadros de Vegetação e Áreas, Detalhes
ESCALA	FRANCHA
INDICADAS	07

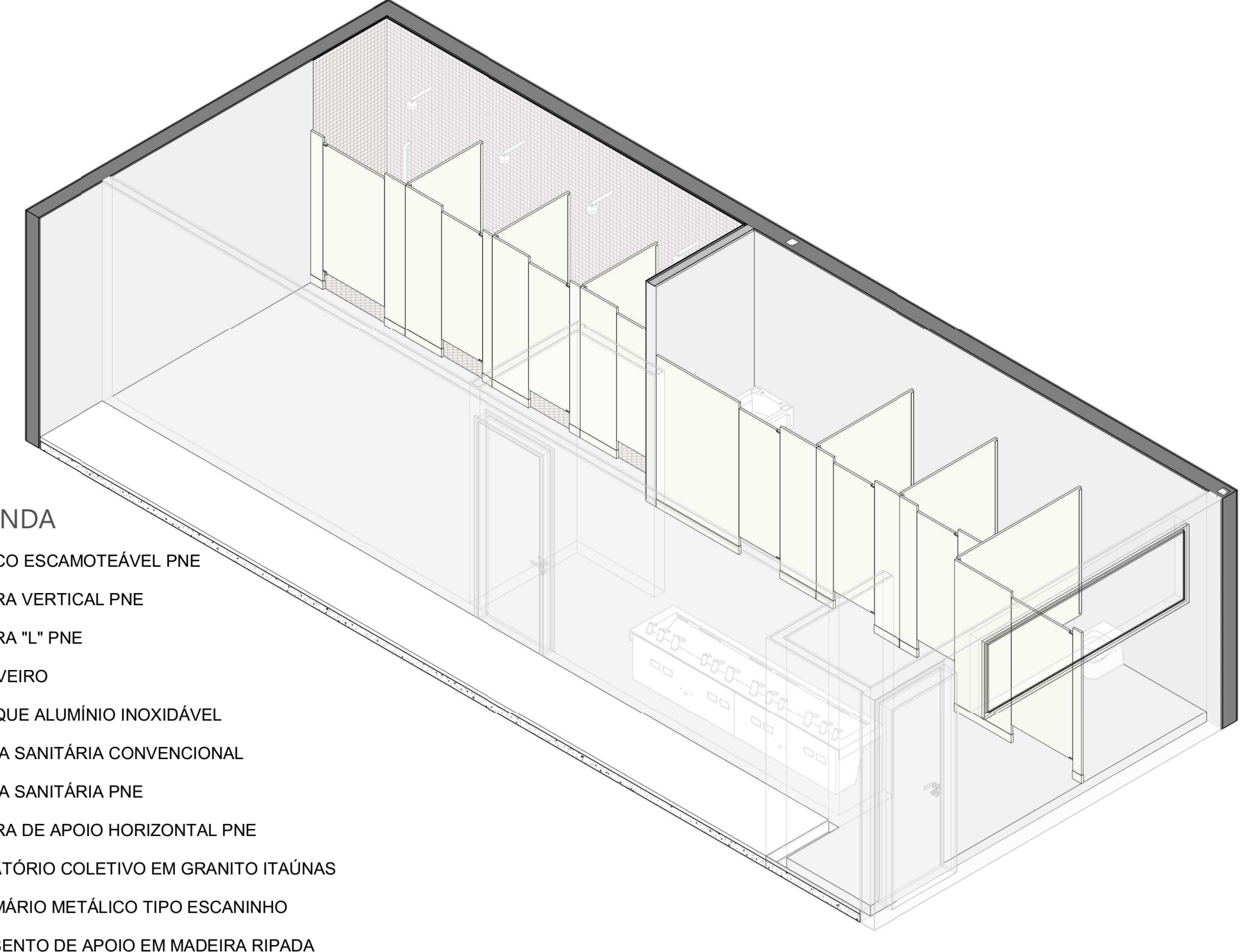
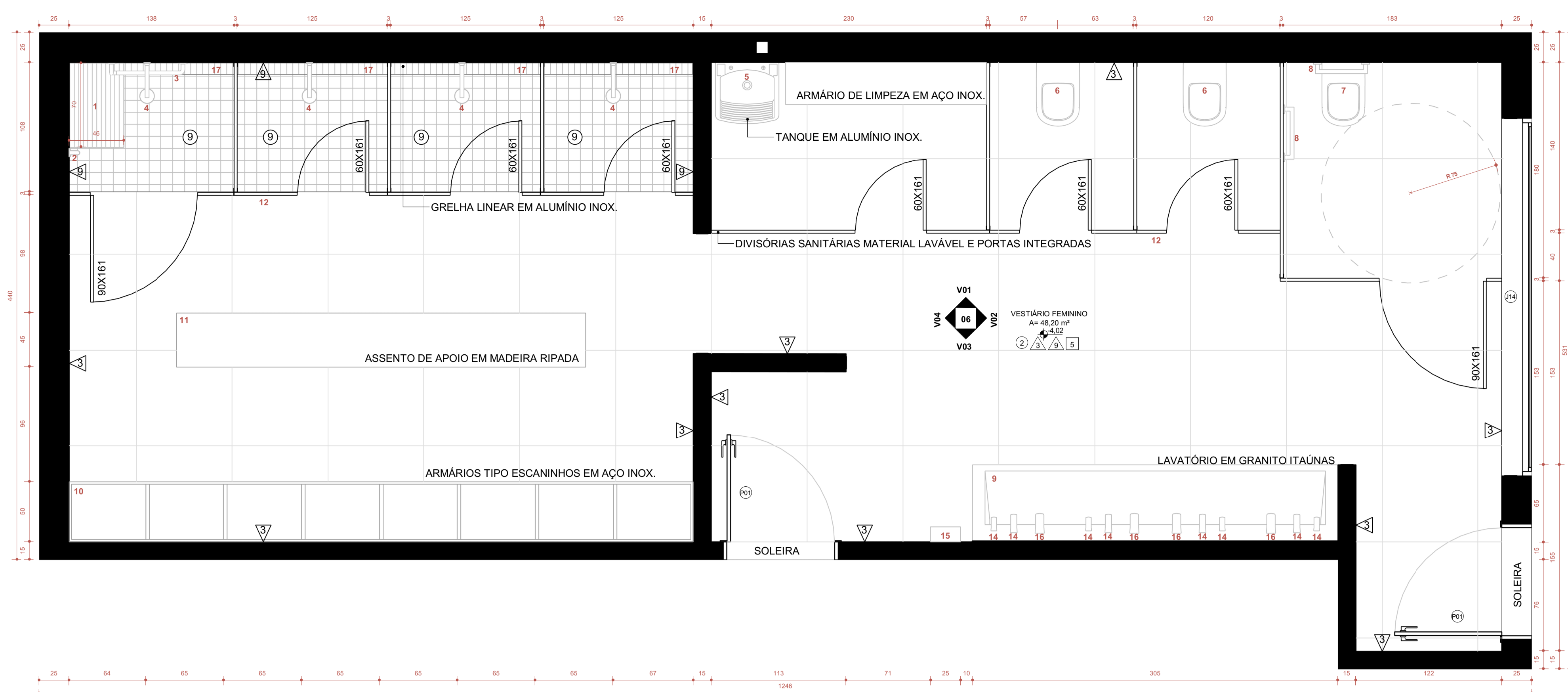

- LEGENDA**
1. BANCO ESCAMOTEÁVEL PNE
 2. BARRA VERTICAL PNE
 3. BARRA "L" PNE
 4. CHUVEIRO
 5. TANQUE ALUMÍNIO INOXIDÁVEL
 6. BACIA SANITÁRIA CONVENCIONAL
 7. BACIA SANITÁRIA PNE
 8. BARRA DE APOIO HORIZONTAL PNE
 9. LAVATÓRIO COLETIVO EM GRANITO ITAÚNAS
 10. ARMÁRIO METÁLICO TIPO ESCANINHO
 11. ASSENTO DE APOIO EM MADEIRA RIPADA
 12. DIVISÓRIAS SANITÁRIAS MATERIAL LAVÁVEL CINZA COM PORTAS INTEGRADAS
 13. ESPELHO
 14. SABONETEIRA
 15. TOALHEIRO
 16. TORNEIRA
 17. RALO TIPO GRELHA LINEAR METÁLICA

DETALHE 07 - PERSPECTIVA
D07 | VESTIÁRIO FEMININO

DETALHE 07 - PLANTA BAIXA
D07 | VESTIÁRIO FEMININO

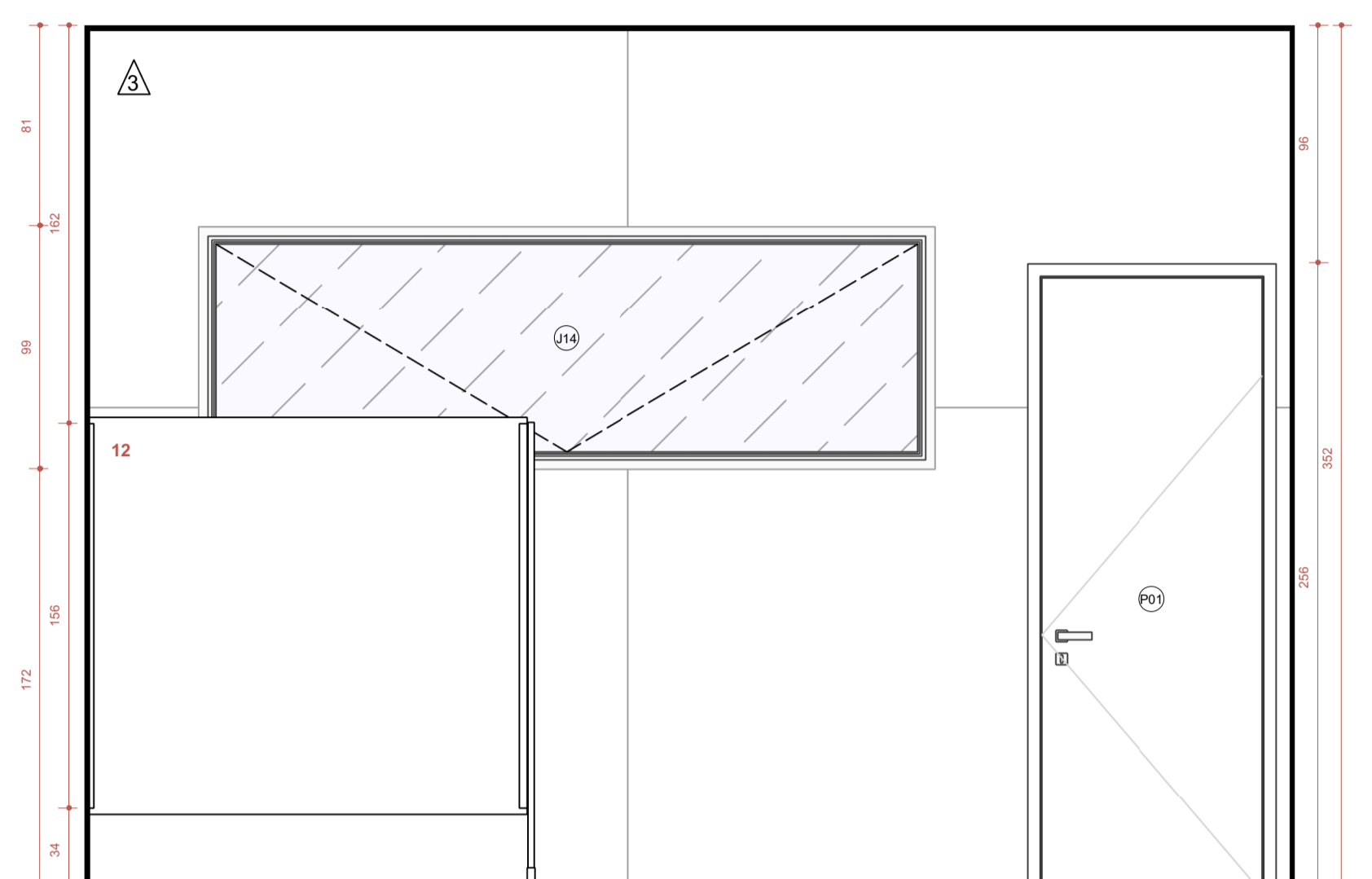
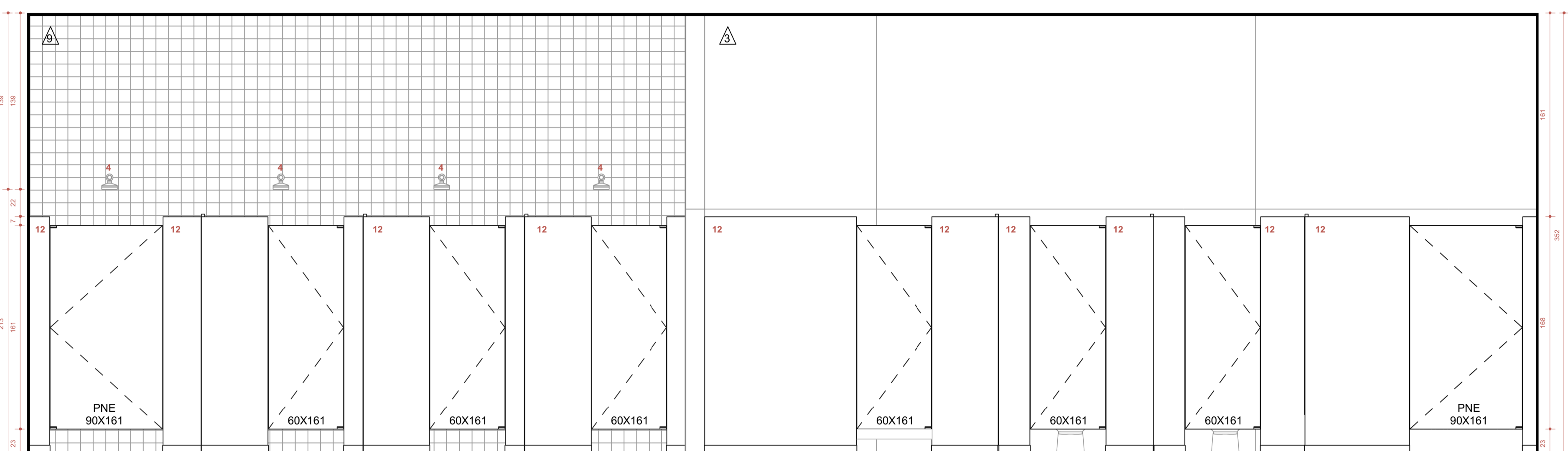

DETALHE 07 - VISTA 01
D07 | VESTIÁRIO FEMININO

DETALHE 07 - VISTA 02
D07 | VESTIÁRIO FEMININO

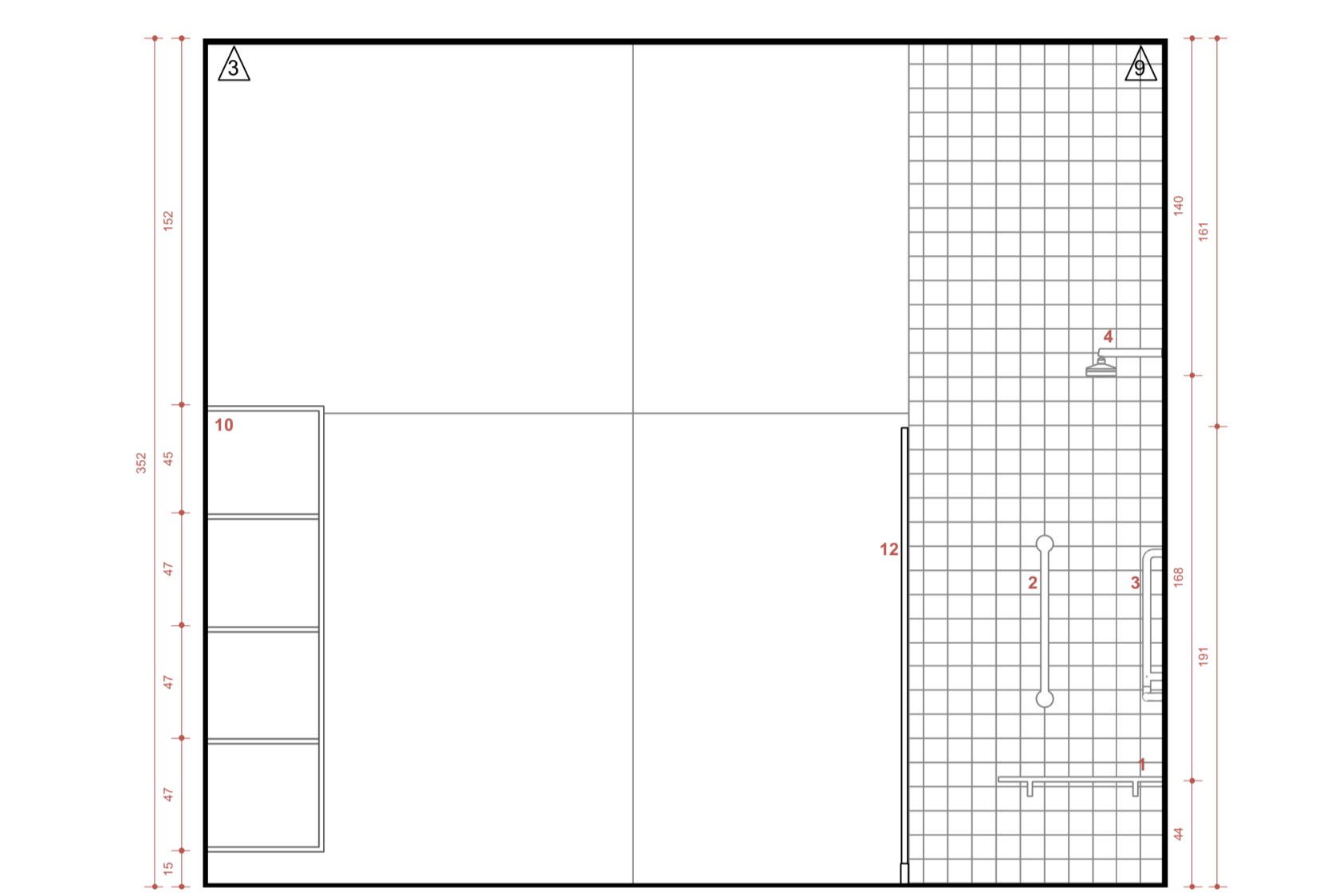
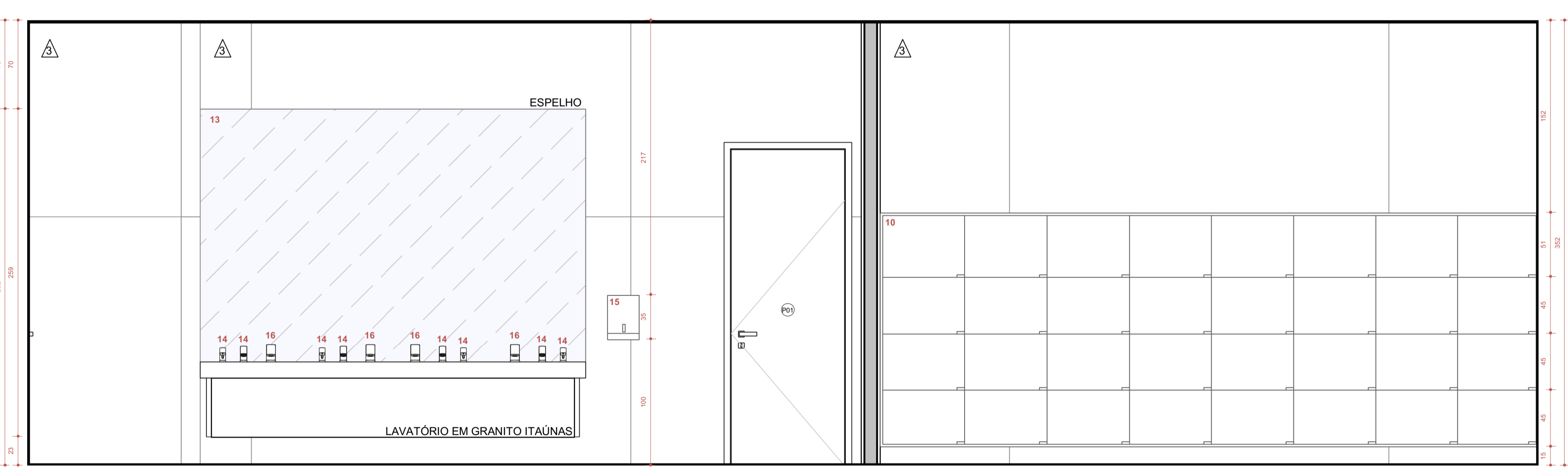

DETALHE 07 - VISTA 03
D07 | VESTIÁRIO FEMININO

DETALHE 07 - VISTA 04
D07 | VESTIÁRIO FEMININO

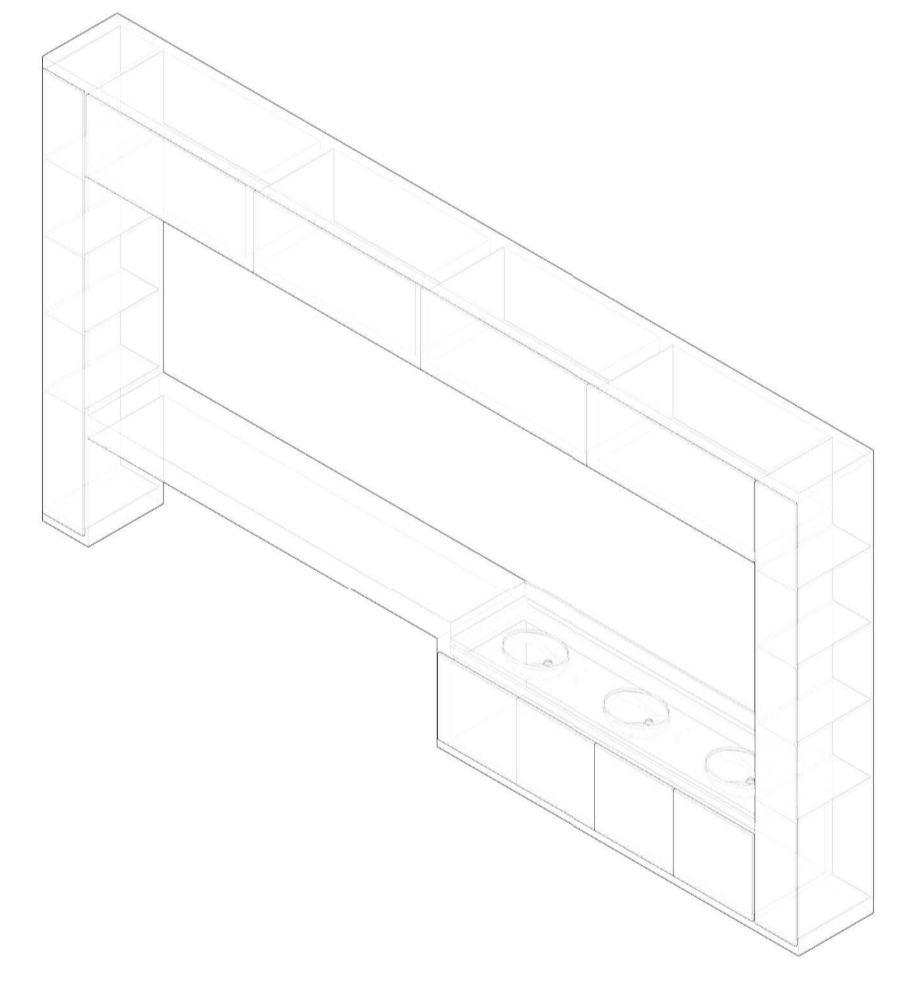
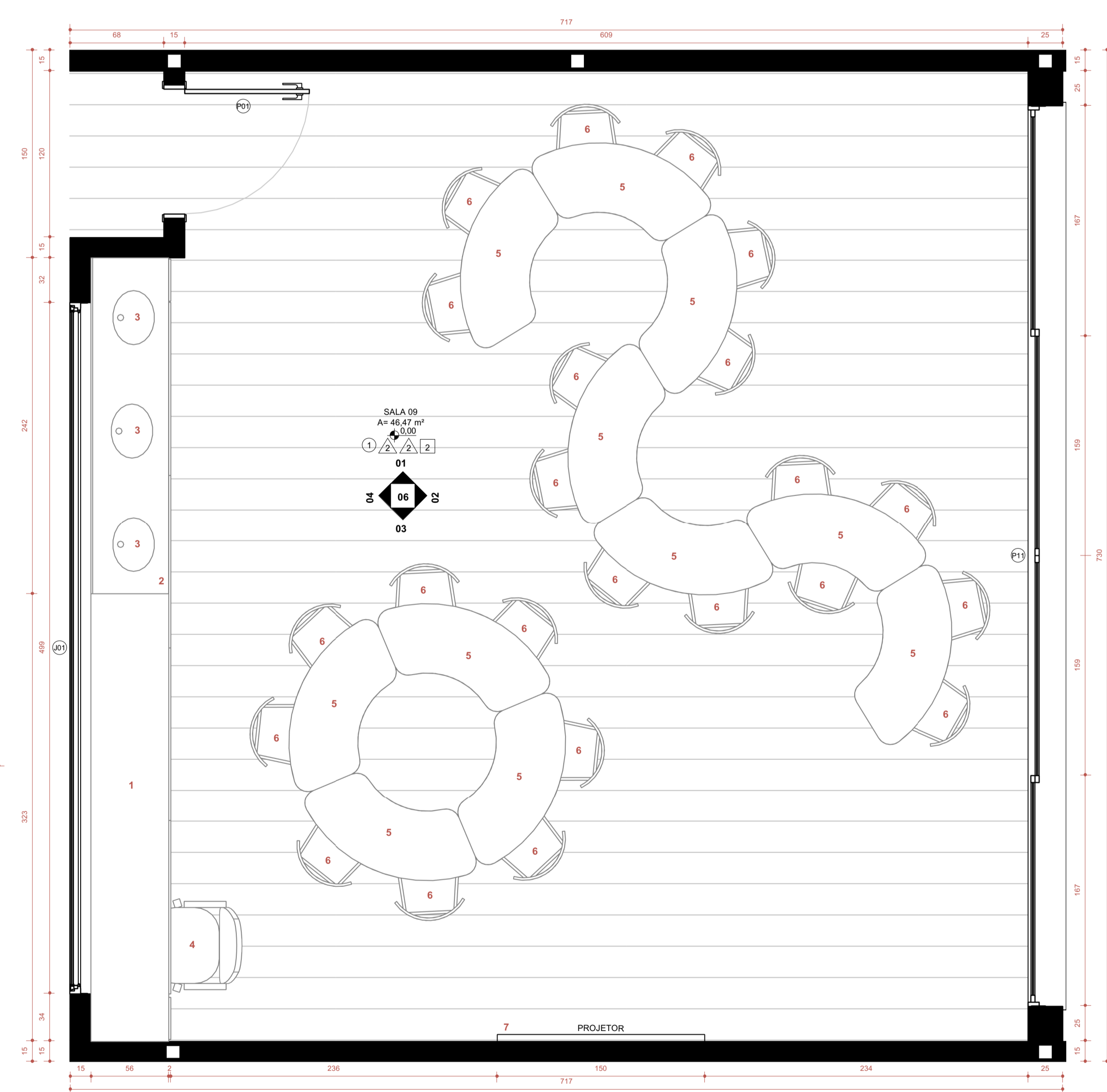
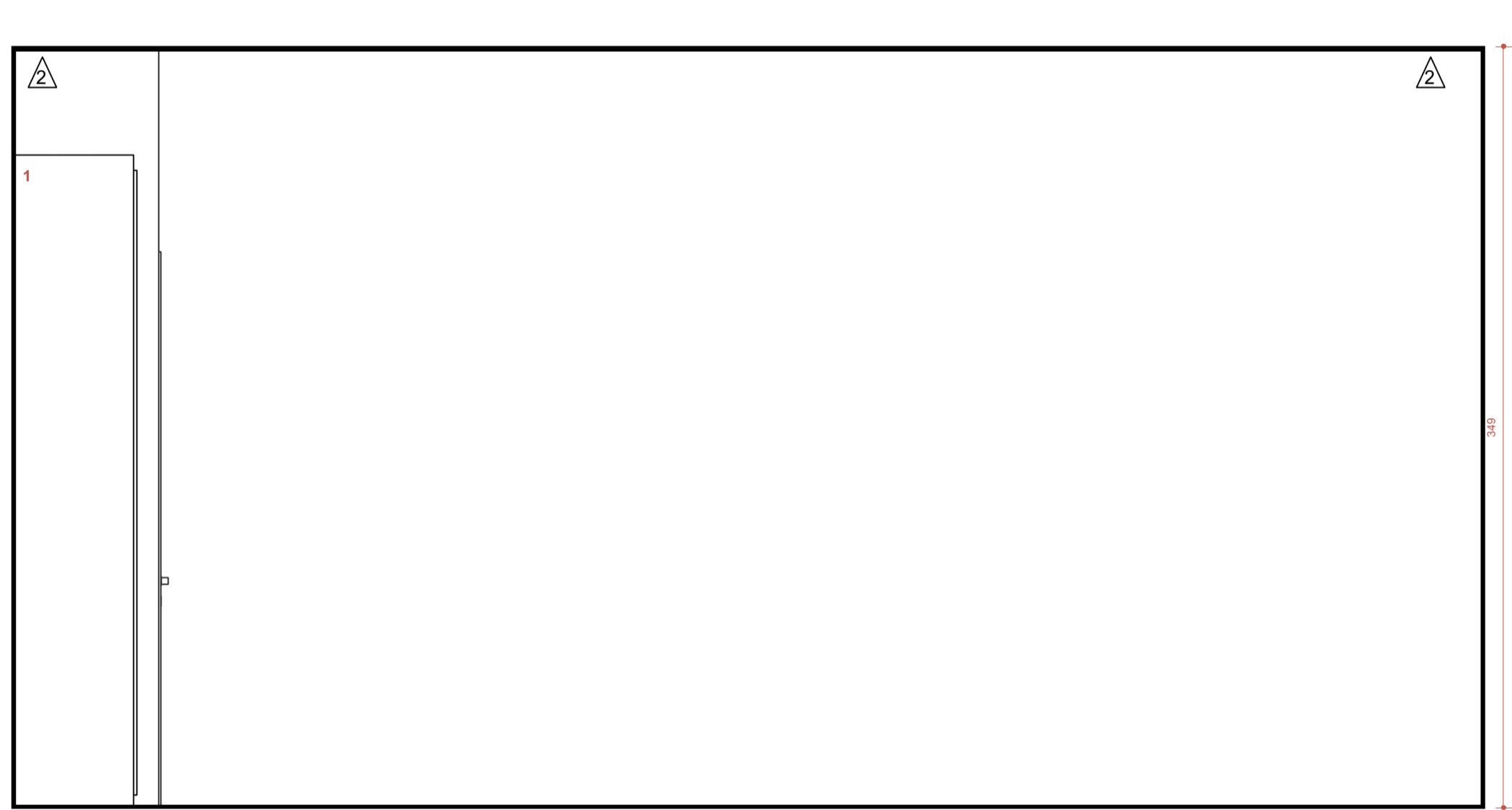

- LEGENDA**
1. ARMÁRIO PADRÃO PARA TODAS AS SALAS DE AULA
 2. BANCADA EM GRANITO ITAÚNAS
 3. CUBAS
 4. CADEIRA EXECUTIVA
 5. MESA FUNDAMENTAL 1
 6. CADEIRA FUNDAMENTAL 1
 7. PROJETO DIGITAL
 8. LOUSA BRANCA COM PRATELEIRA INFERIOR
 9. TORNEIRA
 10. SABONETEIRA
 11. TOALHEIRO

DETALHE 08 - PERSPECTIVA
D08 | ARMÁRIO PADRÃO

DETALHE 08 - VISTA 01
D08 | SALA DE AULA 09

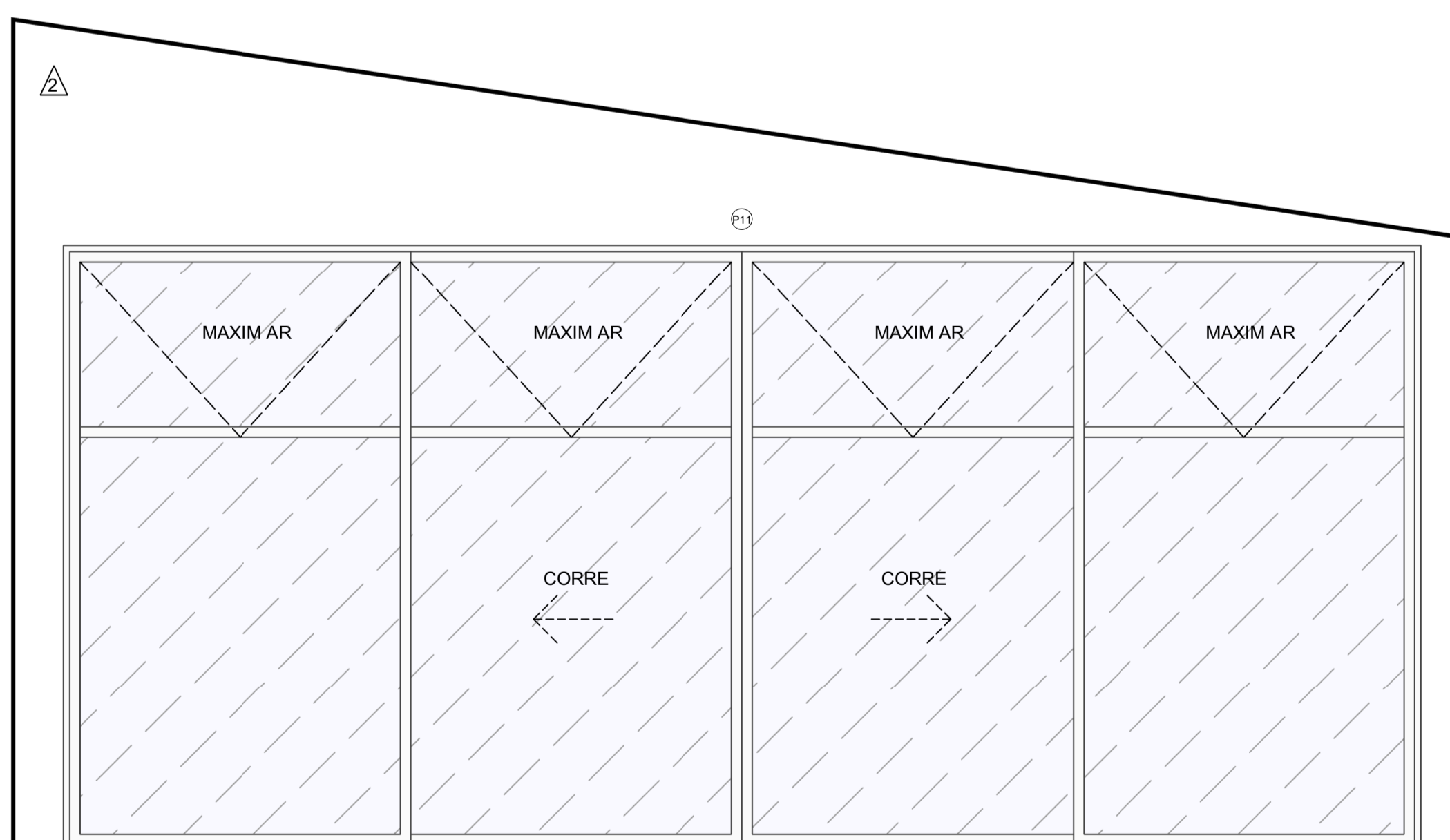

DETALHE 08 - PLANTA BAIXA
D08 | SALA DE AULA 09

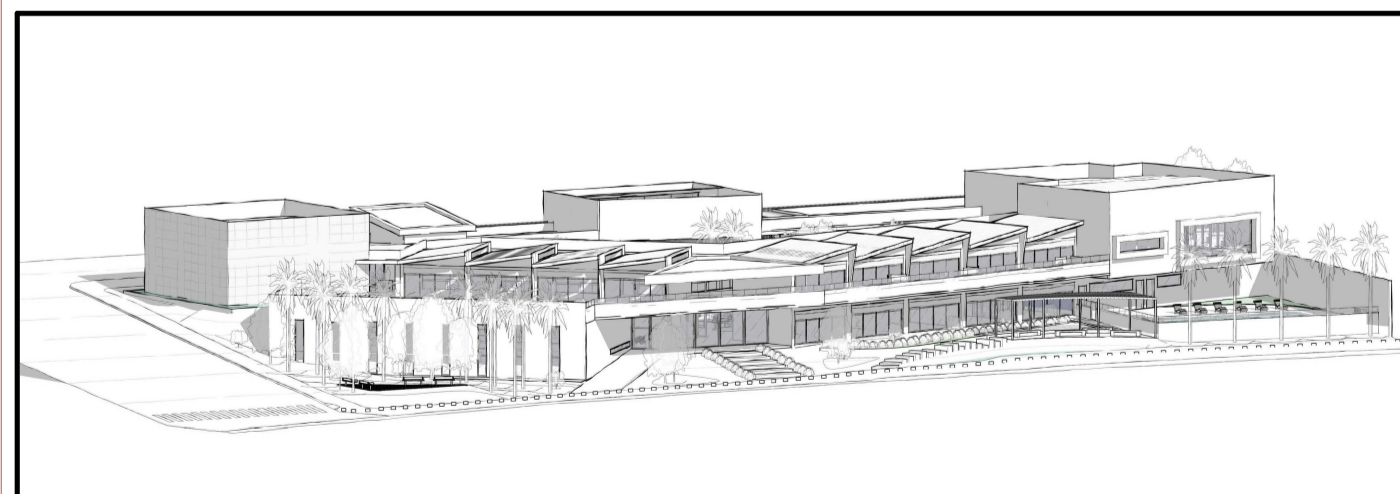

INSTITUIÇÃO DE ENSINO FUNDAMENTAL UBERABINHA

ESCOLA UBERABINHA

FAUED
Faculdade de Arquitetura e Urbanismo e Design

DETALHE 08 - VISTA 02
D08 | SALA DE AULA 09

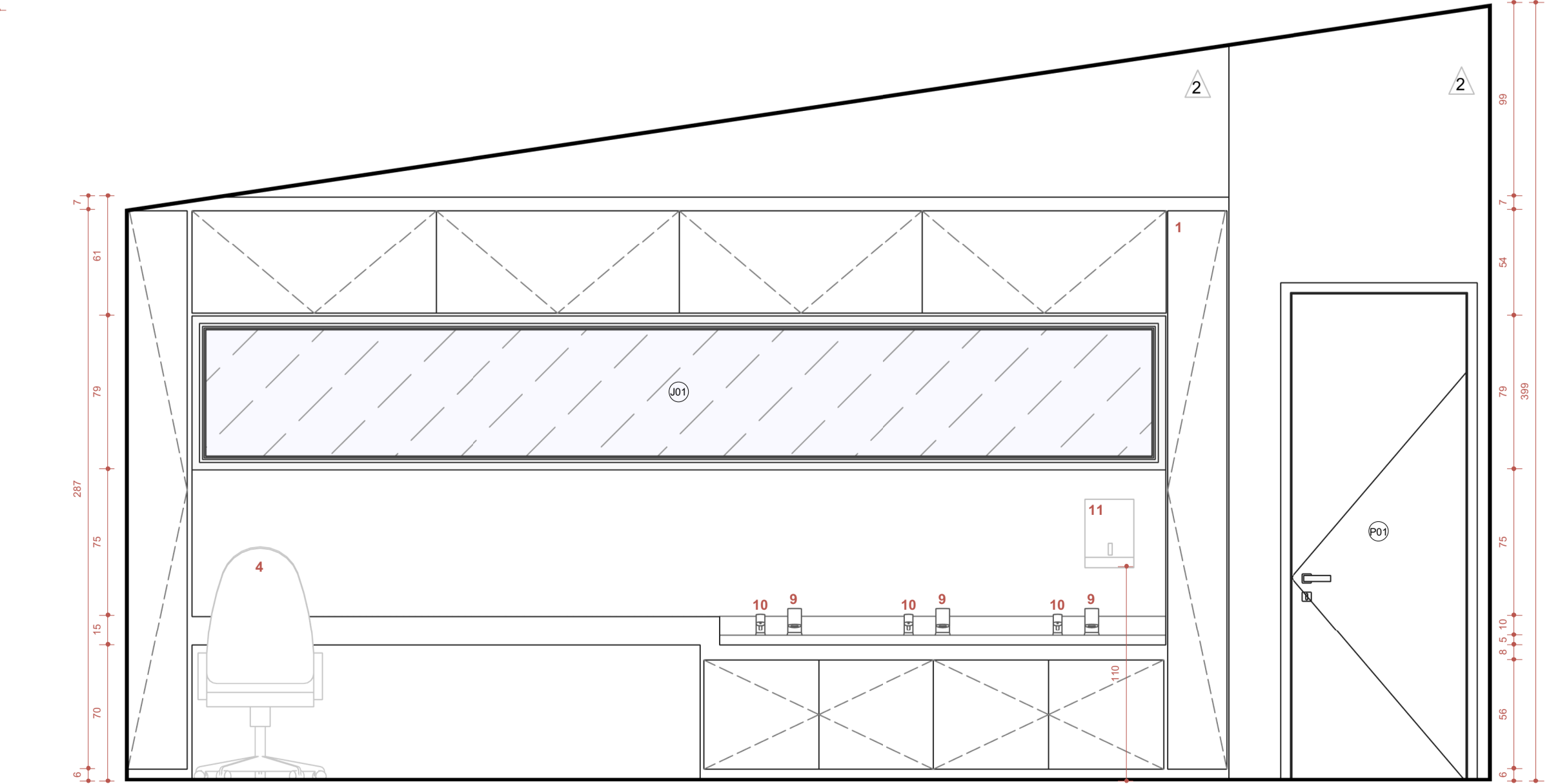
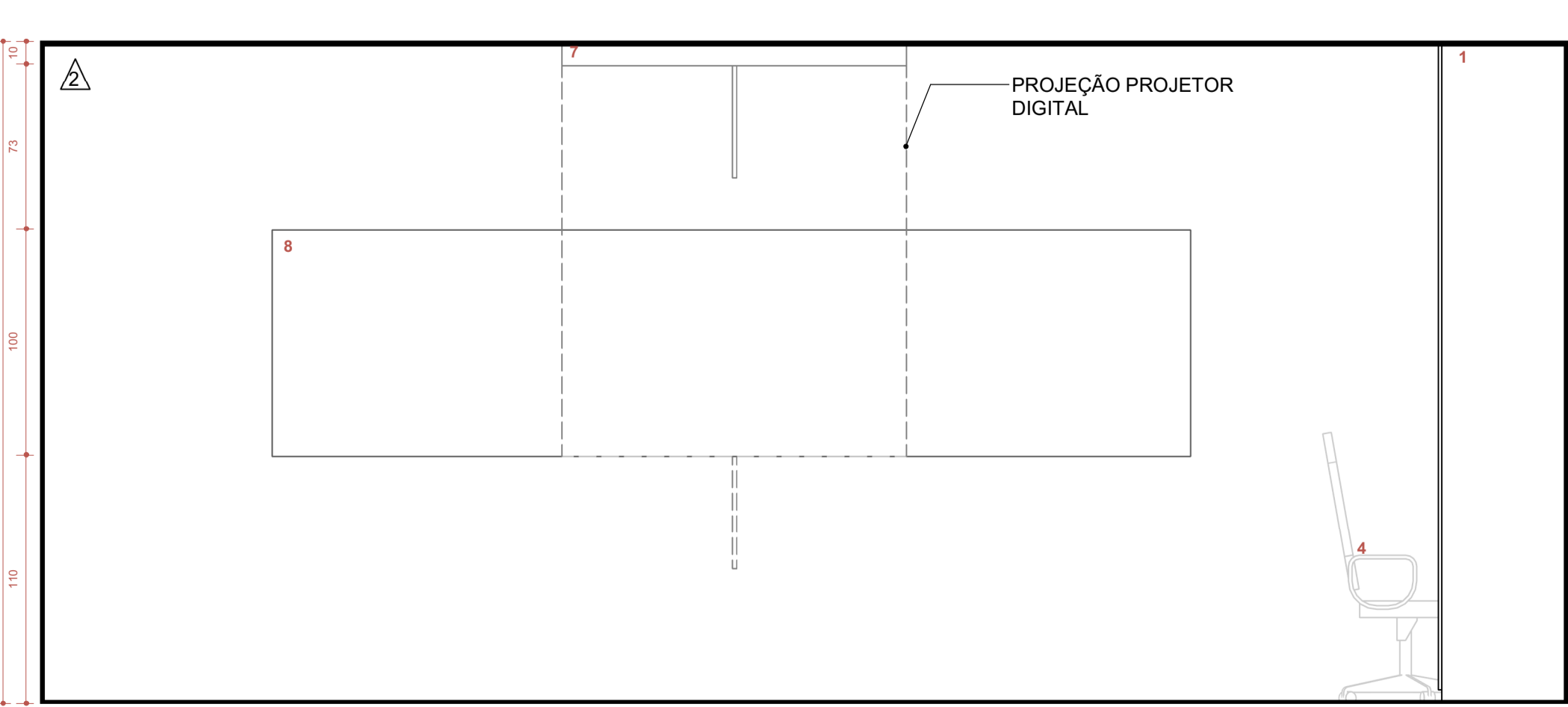

DETALHE 08 - VISTA 03
D08 | SALA DE AULA 09

DETALHE 08 - VISTA 04
D08 | SALA DE AULA 09

TRABALHO DE CONCLUSÃO DE CURSO II

UNIVERSIDADE UNIVERSIDADE FEDERAL DE UBERLÂNDIA	ÁREAS VER FRANCHA 01
LOCAL DO PROJETO Parque Linear Rio Uberabinha, Bairro Jaraguá, Uberlândia, MG.	TABAS VER FRANCHA 01
AUTORA Gabriela de Araújo Parreira	DATA DEZEMBRO/2020
DISCIPLINA Trabalho de Conclusão de Curso II	CONTÉUDO Detalhamento Vestiário e Sala de Aula
ESCALA INDICADAS	FRANCHA 06 07

