

**ESTÚDIO DE BELEZA E RELAXAMENTO COM
ESPAÇOS EXCLUSIVOS PARA O DIA DA NOIVA:
ênfase em experiência positiva**

Eluane Isabela Batista Santos

Orientadora: Prof.^a Dr.^a Juliana
Cardoso Braga



01 SETORIZAÇÃO
ESC.: 1/50

LEGENDA SETORIZAÇÃO			
COR	DESCRIÇÃO	COR	DESCRIÇÃO
	AREA ATENDIMENTO AO CLIENTE		AREA DE EVENTOS
	AREA ATENDIMENTO PERSONALIZADO		AREA SANITÁRIOS
	AREA PARA FUNCIONARIOS		AREA DE CIRCULAÇÃO

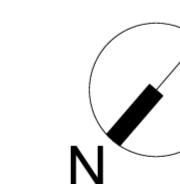

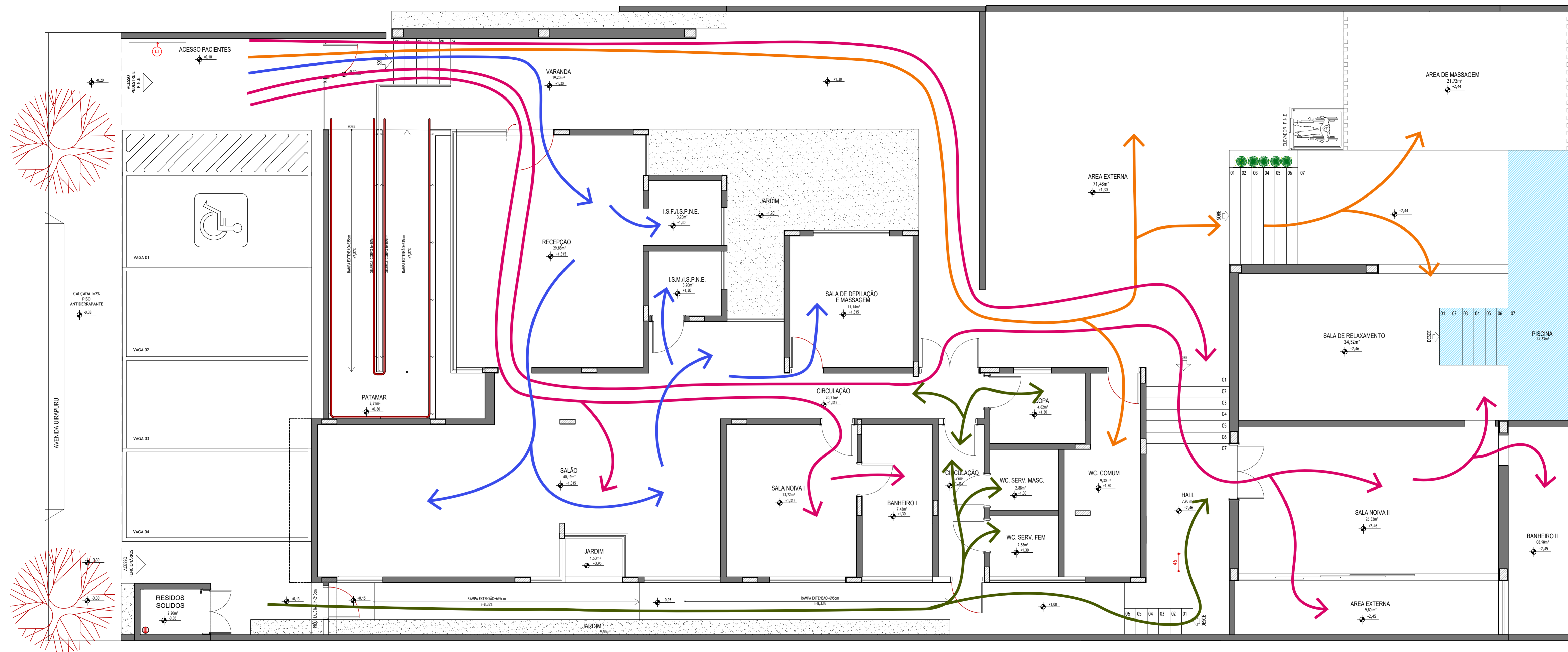

02 CIRCULAÇÃO
ESC.: 1/50

- CIRCULAÇÃO NOIVAS
- CIRCULAÇÃO EVENTOS
- CIRCULAÇÃO CLIENTE SALÃO DE BELEZA
- CIRCULAÇÃO FUNCIONÁRIOS

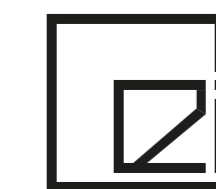
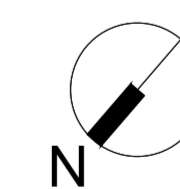

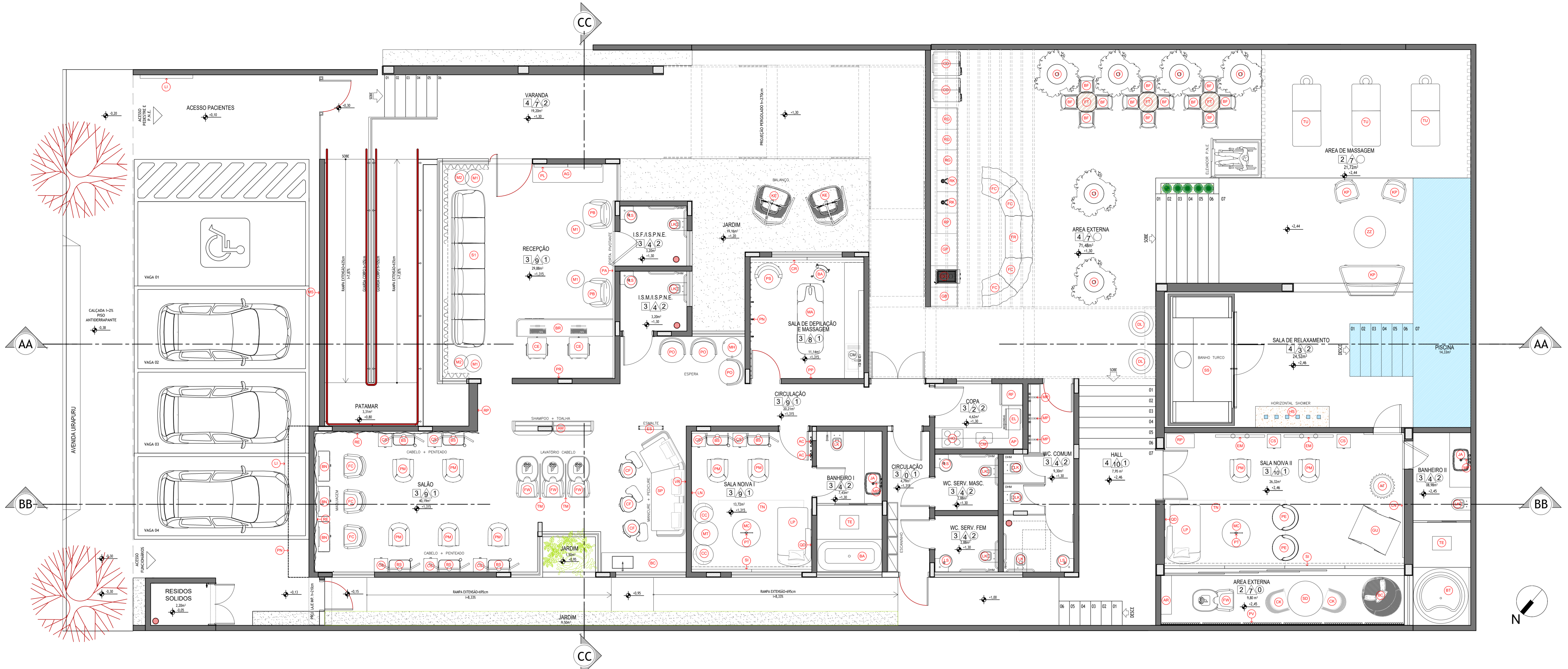

LEGENDA DE ACABAMENTOS

- PISO**
- MARRAKESH BLUE BR 15,5x15,5 CM - DECORTILES
 - DECK DE MADEIRA NATURAL - VEINEL NIVAL
 - GRANILITE BRANCO JUNTA DE DILATAÇÃO 2X2 METROS
 - TRAVERTINO ROMANO 1X1 METRO
- PARADE**
- MÁRMORE CARRARA FILETADO PEÇAS 10X30
 - REVESTIMENTO LOVE HEXA WH MLX 17,4X17,4 - PORTINARI
 - PORCELANATO CRISTAL BRANCO 60X120 - PORTOBELLO
 - STELAR WHITE PO 80X160 - ELIANE
 - TRAMA RABINI 30X30 - CEEISA
 - CRISTAL VIC 30X90 - PORTOBELLO
 - PINTURA SUEYER PVA SÜLVINIL
 - PINTURA VESTIDO DE SEDA PVA SÜLVINIL
 - PINTURA CALOSPITA PVA SÜLVINIL
 - PINTURA VESTIDO DE NOVA PVA SÜLVINIL
- TETO**
- FORRO DE GESSO PARA PINTURA PVA - SÜLVINIL
 - FORRO DE GESSO PARA PINTURA EPOXI
01. ESTE PROJETO DE INTERIORES NÃO SERÁ EXECUTADO, SUA UTILIZAÇÃO E APLICAÇÃO PARA FINS ACADÊMICOS DE TRABALHO DE CONCLUSÃO DE CURSO SOB A AUTORIA DA DESIGNER ELIANE ISABELA BATESTA SANTOS, NÃO PODERÁ SER REUTILIZADO PARA OUTROS FINS (VIDE DIREITO AUTORAL LE 9610/98 E PÉLO CÓDIGO PENAL).
02. O PROJETO DE ARQUITETÔNICO EXISTENTE, NÃO PODERÁ SER MODIFICADO SEM A AUTORIZAÇÃO DO ARQUITETO RESPONSÁVEL. CARILO EDUARDO RODRIGUES BUARTE, NÃO PODERÁ SER REUTILIZADO VIDE DIREITOS AUTORAIS, LE 9610/98, E PÉLO CÓDIGO PENAL.
03. A PLANTA DE DIMENSÃO E CONSTRUÇÃO DEVE SER FEITA SOB ADEQUAÇÃO DA ARQUITETA MARIA ISABEL MUGLORINI CAU AT6927.
04. DÚVIDAS DEVERÃO SER CHECADAS COM O ARQUITETO E DESIGNER RESPONSÁVEL.
05. NÃO PEGAR CORTAS NA ESCALA, OBSERVAR MEDIDAS NO PROJETO.
06. OS PRODUTOS COMPLEMENTARES - INSTALAÇÕES ELÉTRICAS, TELEFONIA, AR CONDICIONADO, INSTALAÇÕES HIDRO-SANITÁRIAS, PROJETO E CÁLCULO ESTRUTURAL, PREVENÇÃO E COMBATE DE INCÊNDIO, ETC. DEVERÃO OBEDECER AS NBRs CORRESPONDENTES DA ABNT, ESPECIFICAÇÕES CORRESPONDENTES E DEMAIS LEGISLAÇÕES PERTINENTES COMO: M.S.; S.E.S.-AG; CEMIG; PAULI, ETC.
07. CORTAS EM CENTÍMETRO.
08. PRODUTOS (DADOS) INSTALAÇÃO(S) SANITÁRIAS PARA P.P.D.F. (Pessoas PORTADORAS DE DEFICIÊNCIA FÍSICA) SEGUNDO A NORMA NBR 9060.

03 LAYOUT - ESPECIFICAÇÕES
ESC.: 1/50

QUADRO DE ESPECIFICAÇÕES				QUADRO DE ESPECIFICAÇÕES				QUADRO DE ESPECIFICAÇÕES				QUADRO DE ESPECIFICAÇÕES			
ITEM	DESCRIÇÃO	MARCA	QUANT.	ITEM	DESCRIÇÃO	MARCA	QUANT.	ITEM	DESCRIÇÃO	MARCA	QUANT.	ITEM	DESCRIÇÃO	MARCA	QUANT.
FACHADA				SALA DE NOIVA II				RECEPÇÃO				SALA GERAL			
01	REVESTIMENTO MS. BARCELONA CRISTAL VIC - 30X90	PORTOBELLO	01	01	POLTRONA DE TRABALHO GIRATÓRIA- MUJETTE REF: P35821 COURVIM COR:828 B	MALETTI	02	01	SOFÁ LUNE JH600 - TECIDO CHRISTIANSHAVN, ORANGE/RED	FRITZ HANSEN	01	01	POLTRONA DE TRABALHO GIRATÓRIA- MUJETTE REF: P35821 COURVIM COR:828 B	MALETTI	02
02	LETREIRO ILUMINADO	A DEFINIR	02	02	CARRINHO SOBRE RODAS SARAH REF:1865 COR: BRANCO MATE	MALETTI	02	02	APARADOR GRETA	ARTEFACTO	01	02	CARRINHO SOBRE RODAS SARAH REF:1865 COR: PRETO MATE	MALETTI	02
03	PLACA DE ALUMÍNIO CORTE LASER - NETTING 96 in x 48 in	MAZ	06	03	TAPETE NEW ESSENCE CINZA 3,00X1,90 REF:NES17	VIA STAR	01	03	MESA BABA H 40CM COR:71	MAX DESIGN	04	03	BANCADA DE PAREDE DE TRÊS LADOS SARAH COM PRATELEIRA INTEGRADA REF: 12632 COR: DOURADO/ PRETO	MALETTI	02
BANHEIROS				BANHEIROS				BANHEIROS				BANHEIROS			
04	BACIA CONVENCIONAL SUSPENSÁ LIX REF: P.232.17	DECA	09	04	PAPEL DE PAREDE LACE REF: 74512-3 (Nude) + PAINEL EM MDF COM PORTA PIVOTANTE	TECNOGRAFICA	01	04	MESA BABA H 60CM COR:25	MAX DESIGN	02	04	TAPETE NEW ESSENCE CINZA 3,00X1,90 REF:NES17	VIA STAR	01
05	CUBA DE APOIO RETANGULAR - JADER ALMEIDA - REF: L.310.17	DECA	02	05	CHAISE LONG PHILI	ARTEFACTO	01	05	PAINEL EM MDF FREJO COM PORTA EMBUTIDA PIVOTANTE E PUXADOR TIPO CAVA	DURATEX	01	05	PAPEL DE PAREDE LACE REF: 74512-3 (Nude)	TECNOGRAFICA	01
06	LAVATÓRIO SUSPENSO DE CANTO COM MESA L.76 - REF: L.76.17	DECA	05	06	PENDURADOR TRI (Estrutura em madeira maciça/Detailhes em couro e latão)	SOLLÓS	01	06	POLTRONA BETTY - TECIDO F33	MAX DESIGN	02	06	REFRIGERADOR 2 GAVETAS - REF: K-HP240-1	ARTEFACTO	01
07	MISTURADOR DE PAREDE PARA LAVATÓRIO - POLO- REF: 1878.GL33	DECA	05	07	MESA DE CENTRO MDF BRANCO COM ILUMINAÇÃO DE LED DIÂMETRO= 80 H=20	DESIGN PROPRIO	01	07	CADEIRA EAMES ALUMÍNIO GROUP- MANAGEMENT- COM BRAÇOS - COURO BRANCO	HERMAN MILLER	02	07	REFRIGERADOR 1 PORTA - REF: K-HP240-1	ARTEFACTO	01
08	CHUVEIRO SPA DE TETO REF: 2100.C.TET	DECA	01	08	CONJUNTO COM 2 QUADROS DECORATIVOS - SWEETEST THING + ÁGUA MINIMAL II - 50X70 MOLDURA BRANCA	RACHEL MOYA	01	08	BALCÃO RECEPÇÃO EM CORIAN BRANCO/ MDF BRANCO BRILHANTE (27X50)	CORIAN-DURATEX	01	08	REFRIGERADOR 2 GAVETAS - REF: K-HP240-5	ARTEFACTO	01
09	BANHEIRA TOKYO REF:ACP22 - CAPACIDADE 315 LITROS	ASTRA	01	09	PROJEÇÃO CORTINA SILHOUETTE 3 pol/ White Diamond	HUNTER DOUGLAS	01	09	PROJEÇÃO PAINEL LED THE OUT - TAMANHO DO GABINETE 96X96X9 RESOLUÇÃO 160P1	THE LED	02	09	REFRIGERADOR 1 PORTA - REF: K-HP240-1	ARTEFACTO	01
10	BANHEIRA AMSTERDAM REF:ACP21 - CAPACIDADE 215 LITROS	ASTRA	01	10	CHAISE CAPITELLO DE POLIURETANO	GUFRAM	01	10	PARADE REVESTIDA COM TIRAS DE MÁRMORE CARRARA	MARMORARIA	01	10	REFRIGERADOR 2 GAVETAS - REF: K-HP240-5	ARTEFACTO	01
COZINHA				COZINHA				COZINHA				COZINHA			
11	CUBA DE EMBUTIR LAVÍNIA 47SL - MISTURADOR MONOCOMANDO ANGOLARE	TRAMONTINA	01	11	POLTRONA ATTICA DE POLIURETANO	GUFRAM	01	11	MARQUESA MULTIFUNÇÕES NINFEA	NILO BEATY	01	11	REFRIGERADOR 2 GAVETAS - REF: K-HP240-5	ARTEFACTO	01
12	COOKTOP Hob S15643D + FORNO Oven SF6390XPE	SMEG	01	12	LAVATÓRIO ECO FLUX WASH REF: P4581 COURVIM COR: 001 C	MALETTI	01	12	BANCO AJUSTÁVEL - ALOE PODO	NILO BEATY	01	12	REFRIGERADOR 1 PORTA - REF: K-HP240-1	ARTEFACTO	01
13	REFRIGERADOR FAB508CR	SMEG	01	13	SPOOL DINING TABLE COMPACT REF: 5902	TIDELLI	01	13	CADEIRA AJUSTÁVEL - ALOE PODO	TIDELLI	02	13	REFRIGERADOR 2 GAVETAS - REF: K-HP240-5	ARTEFACTO	01
14	ARMÁRIOS MDF PLANEJADOS	DURATEX	05	14	CADEIRA KAUAI REF:7307	TIDELLI	02	14	POLTRONA SIN	ARTEFACTO	01	14	REFRIGERADOR 1 PORTA - REF: K-HP240-1	ARTEFACTO	01
15	Micro-Ondas cor Prata REF:ME41X + Purificador de Água Prata REF: PE11X	ELETROLUX	01	15	POLTRONA ERIKA GIRATÓRIA	TIDELLI	02	15	PAPEL DE PAREDE DEGRADÉ - REF:BR163_100	BRANCO PAPEL	03	15	REFRIGERADOR 2 GAVETAS - REF: K-HP240-5	ARTEFACTO	01
ÁREA DE MASSAGEM				ÁREA DE MASSAGEM				ÁREA DE MASSAGEM				ÁREA DE MASSAGEM			
16	TUGU MARQUESA DE MASSAGEM C/ BOX - REF: N8951	NILO	03	16	BALANÇO CARRI DESIGN SERGIO J. MATOS	LOVATO	01	16	REVESTIMENTO ERBA NEVE 51X31,4	MOSART	01	16	REFRIGERADOR 2 GAVETAS - REF: K-HP240-5	ARTEFACTO	01
17	MAIA I CADEIRA E SOFÁ DE JARDIM	KETRAL	03	17	ESPELHO MOLDURA DOURADA Ø140 CM	DESIGN PROPRIO	02	17	BANCADA MÁRMORE CARRARA COM CUBA ESCULPIDA + ARMÁRIO EM MDF ALECRIM + ESTRUTURA METAL PRETO	DESIGN PROPRIO	01	17	REFRIGERADOR 1 PORTA - REF: K-HP240-1	ARTEFACTO	01
18	ZIGZAG I CESTA DE FOGO - Ø 90	KETRAL	01	18	ROUPA PLANEJADO EM MDF CARVALHO HANOVER COM SERRALHEIRA DOURADA 40X80	DESIGN PROPRIO	01	18	PRATELEIRAS EM METAL PRETO FOSCO COM VIDRO INCOLOR PARA EXPOSIÇÃO DE ESMALTES	DESIGN PROPRIO	01	18	REFRIGERADOR 2 GAVETAS - REF: K-HP240-5	ARTEFACTO	01
				19	ARMÁRIO PLANEJADO MADEIRA RÚSTICA PARA ÁREA EXTERNA	DESIGN PROPRIO	01	19	DIVISÓRIA EM ACRÍLICO-TUDOR M	MALETTI	02	19	REFRIGERADOR 1 PORTA - REF: K-HP240-1	ARTEFACTO	01
				20	PARADE VERDE COM PAISAGISMO NATURAL (SAMABIA, ORQUÍDEAS E OUTROS)	A DEFINIR	01	20	ESFUMA ABSORÇÃO ACÚSTICA DE POLIURETANO	DECA	1	20	REFRIGERADOR 2 GAVETAS - REF: K-HP240-5	ARTEFACTO	01

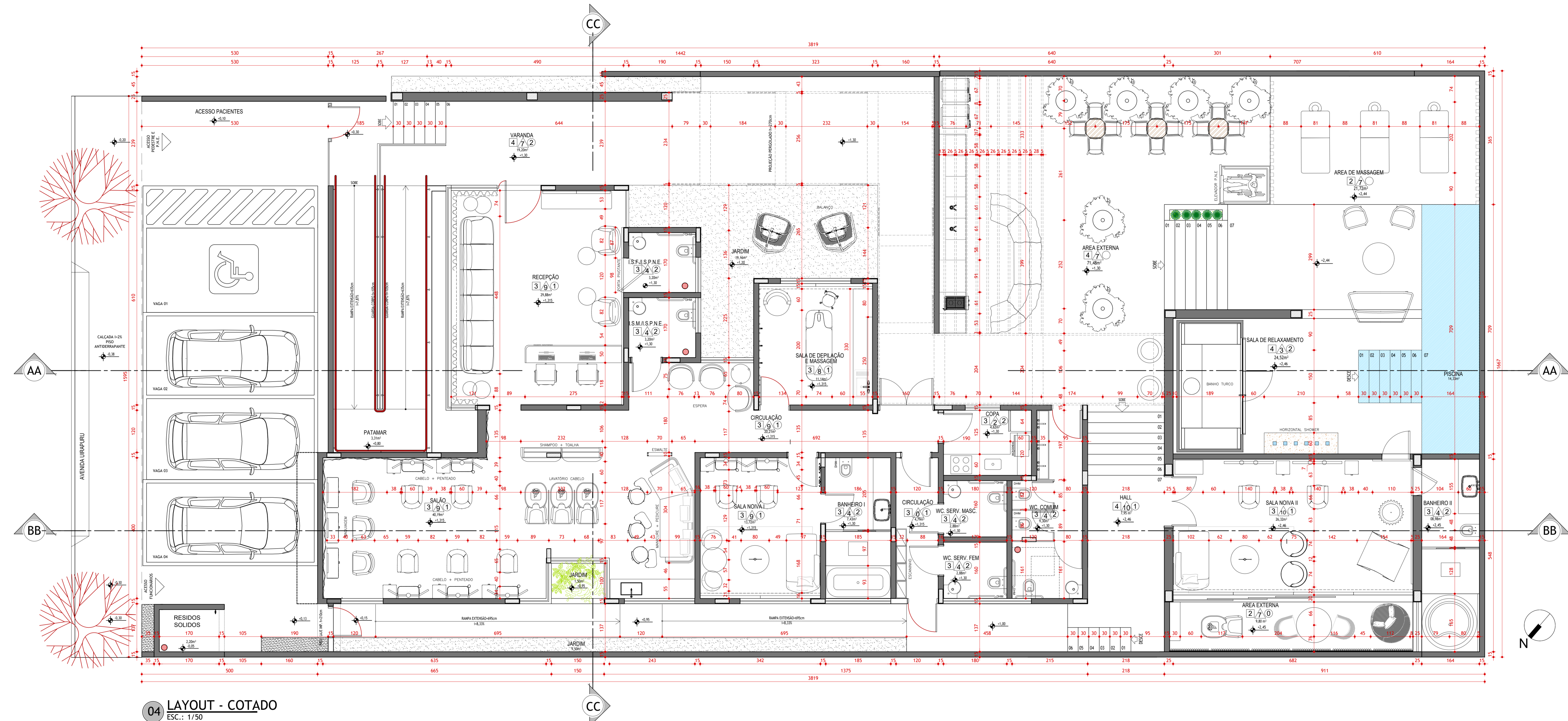

04 LAYOUT - COTADO
ESC.: 1/50

LEGENDA DE ACABAMENTOS

- PISO**
- MARRAKESH BLUE BR 15, 5X15,3 CM - DECORTILES
 - DECK DE MADEIRA NATURAL - VENEZ NAVAL
 - GRANILITE BRANCO JUNTA DE DILATAÇÃO 2X2 METROS
 - TRAVERTINO ROMANO 1X1 METRO
- PAREDE**
- MARMORE CADARA FILETADO PEÇAS 10X30
 - REVESTIMENTO LOVE HEXA WH MLX 17,4X17,4 - PORTINARI
 - PORCELANATO CRISTAL BRANCO 60X120 - PORTOBELLO
 - STELAR WHITE PO 80X160 - ELIANE
 - TRAMA BIANCO 30X100 - CEUSA
 - CRISTAL VIC 30X90 - PORTOBELLO
 - PINTURA SUETER PVA SÜVINIL
 - PINTURA VESTIDO DE SEDA PVA SÜVINIL
 - PINTURA CALOPSITA PVA SÜVINIL
 - PINTURA VESTIDO DE NOIVA PVA SÜVINIL

- TETO**
- FORRO DE GESSO PARA PINTURA PVA - SÜVINIL
 - FORRO DE GESSO PARA PINTURA EPOXI

01. ESTE PROJETO DE INTERIORES NÃO SERÁ EXECUTADO, SUA UTILIZAÇÃO É APENAS PARA FINS ACADÊMICOS DE TRABALHO DE CONCLUSÃO DE CURSO SOB AUTORIA DA DESIGNER ELUANE ISABELA BAPTISTA SANTOS. NÃO PODERÁ SER RESULTADO PARA OUTROS FINS. (VIDE DIREITO AUTORAIS - LEI 9610/98 E PELO CÓDIGO PENAL).

02. O PROJETO ARQUITETÔNICO EXISTENTE, JÁ EXECUTADO NÃO PODERÁ SER MODIFICADO E/OU ALTERADO SEM A AUTORIZAÇÃO DO ARQUITETO RESPONSÁVEL CARLOS EDUARDO RODRIGUES OLIVEIRA. NEM UTILIZADO (VIDE DIREITOS AUTORAIS - LEI 9610/98 E PELO CÓDIGO PENAL).

03. A PLANILHA DE SEMELHA E CONTINUA (FOLHA 02) FEITA SOB AUKLIO DA ARQUITETA MARIA ISABEL MIGLIORINI CAU AT2827.

04. DÚVIDAS DEVERÃO SER CRIADAS COM O ARQUITETOS E DESIGNER RESPONSÁVEL.

05. NÃO PEGAR COTAS NA ESCALA. OBSERVAR MEDIDAS NO PROJETO.

06. OS PROJETOS COMPLEMENTARES - INSTALAÇÕES ELÉTRICAS, TELEFONIA, AR CONDICIONADO, INSTALAÇÕES HIDRO-SANTÁRIAS, PROJETO E CÁLCULO ESTRUTURAL, PREVENÇÃO E COMBATE DE INCÊNDIO, ETC. DEVERÃO OBEDECER AS NBRs, CORRESPONDENTES DA ABNT, ESPECIFICAÇÕES CORRESPONDENTES E DEMAS LEGISLAÇÕES PERTINENTES COMO: M.S.S. S.E.S. ANO CEMIG, PMAU, ETC.

07. COTAS EM CENTÍMETRO.

08. PRODUTOS DAS INSTALAÇÕES (SANTÁRIAS) PARA P.P.D.F. (PESSOAS PORTADORAS DE DEFICIÊNCIA FÍSICA) SEGUIRÃO A NORMA NBR 9069.

05 CORTE AA
ESC.: 1/50

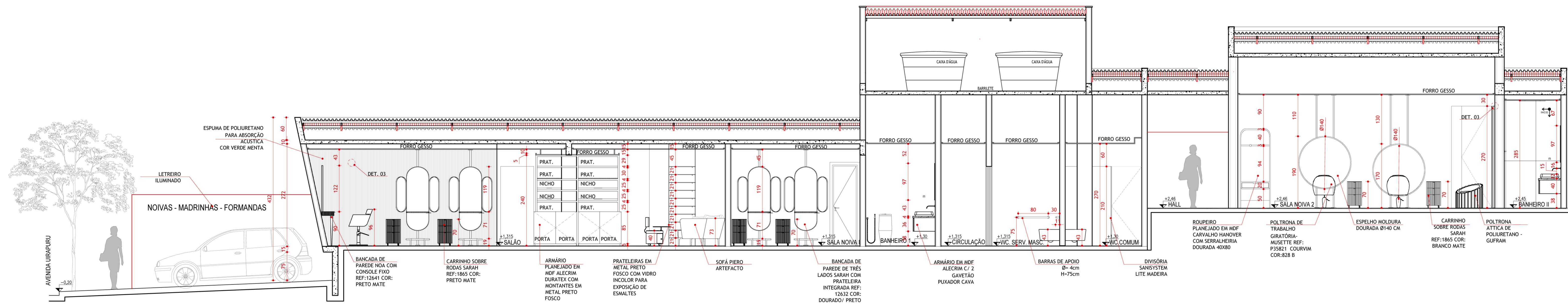

06 CORTE BB
ESC.: 1/50

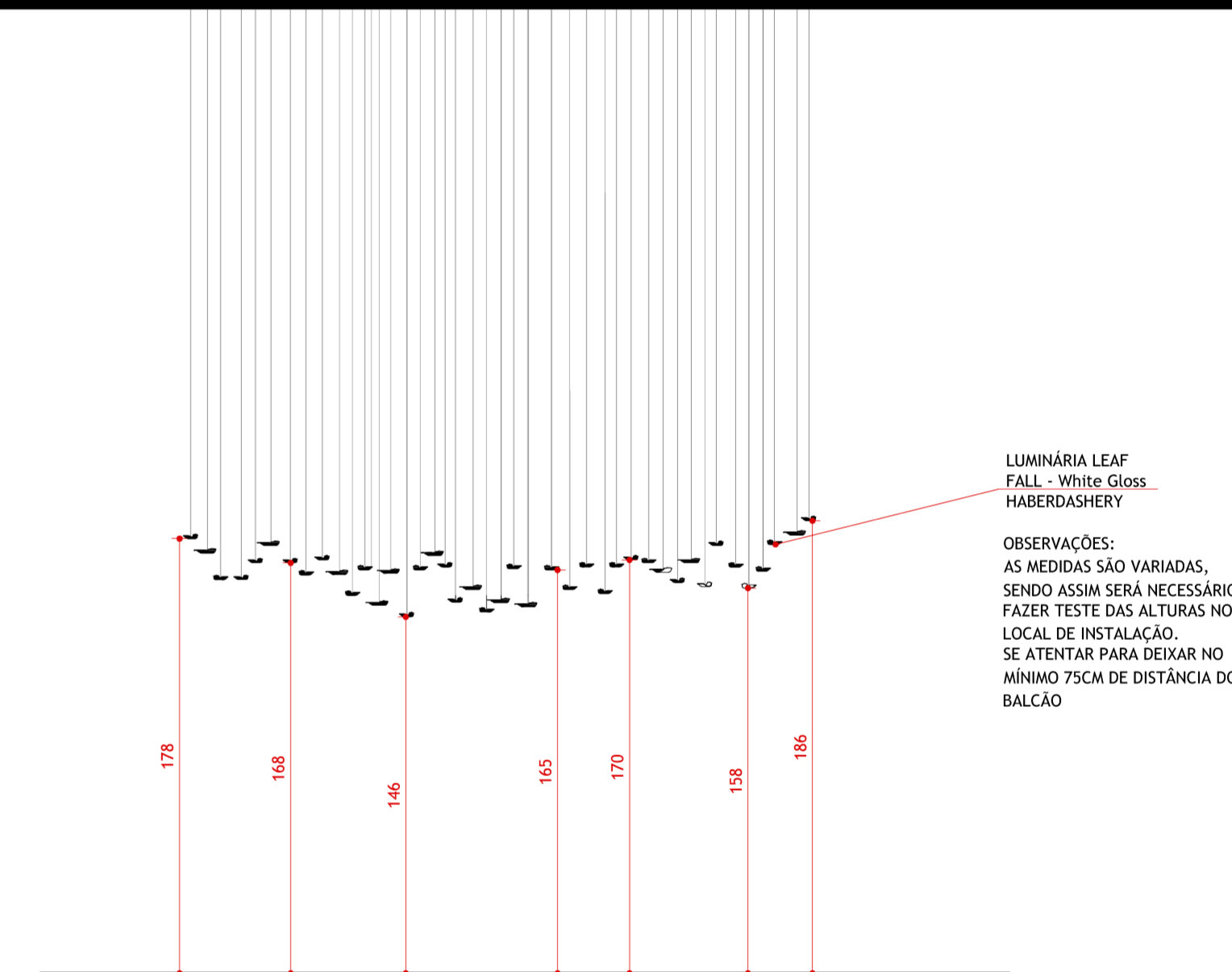
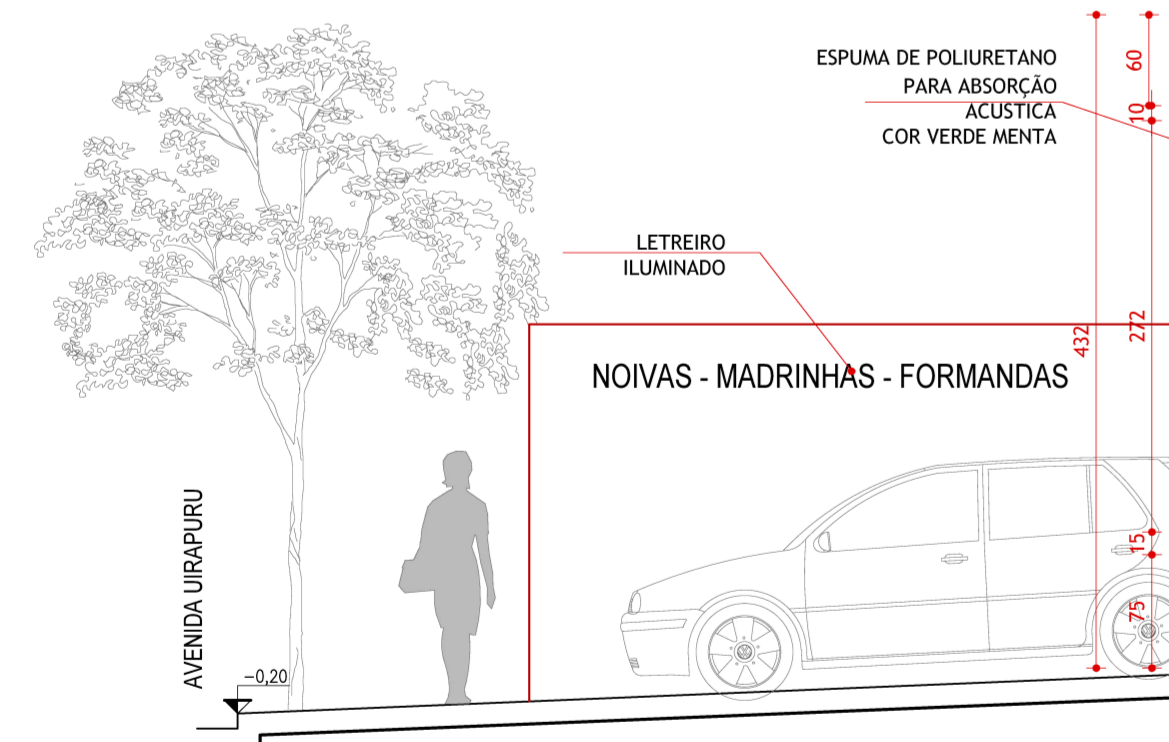

RECEPÇÃO AMPLIAÇÃO LUMINÁRIA
ESC.: 1/20

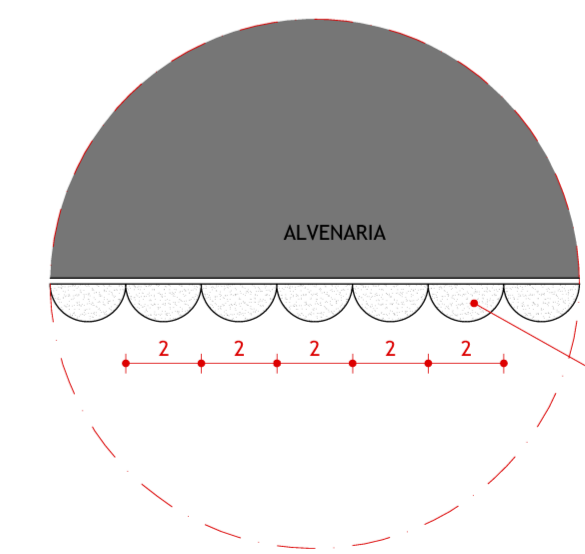

DET. 03
ESC.: 1/2



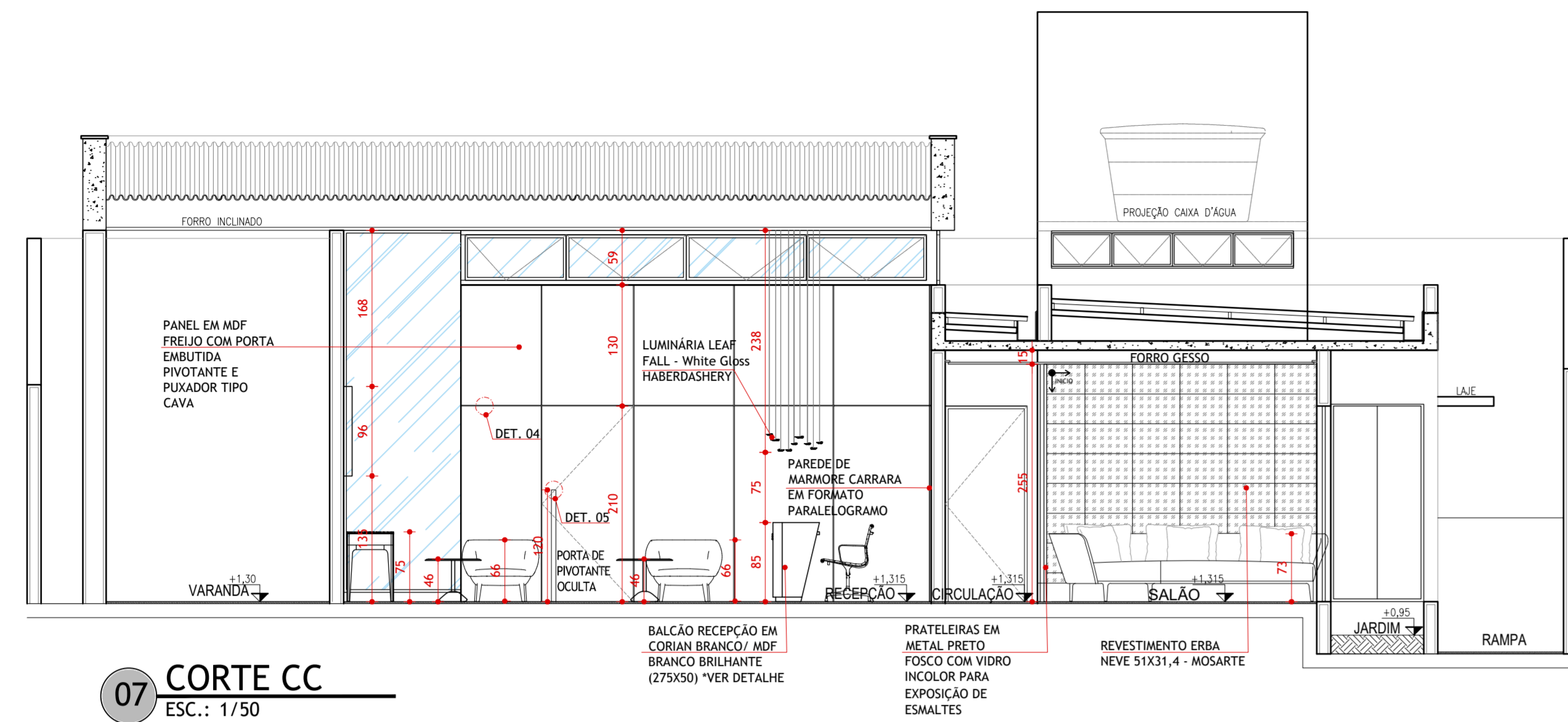

07 CORTE CC
ESC.: 1/50

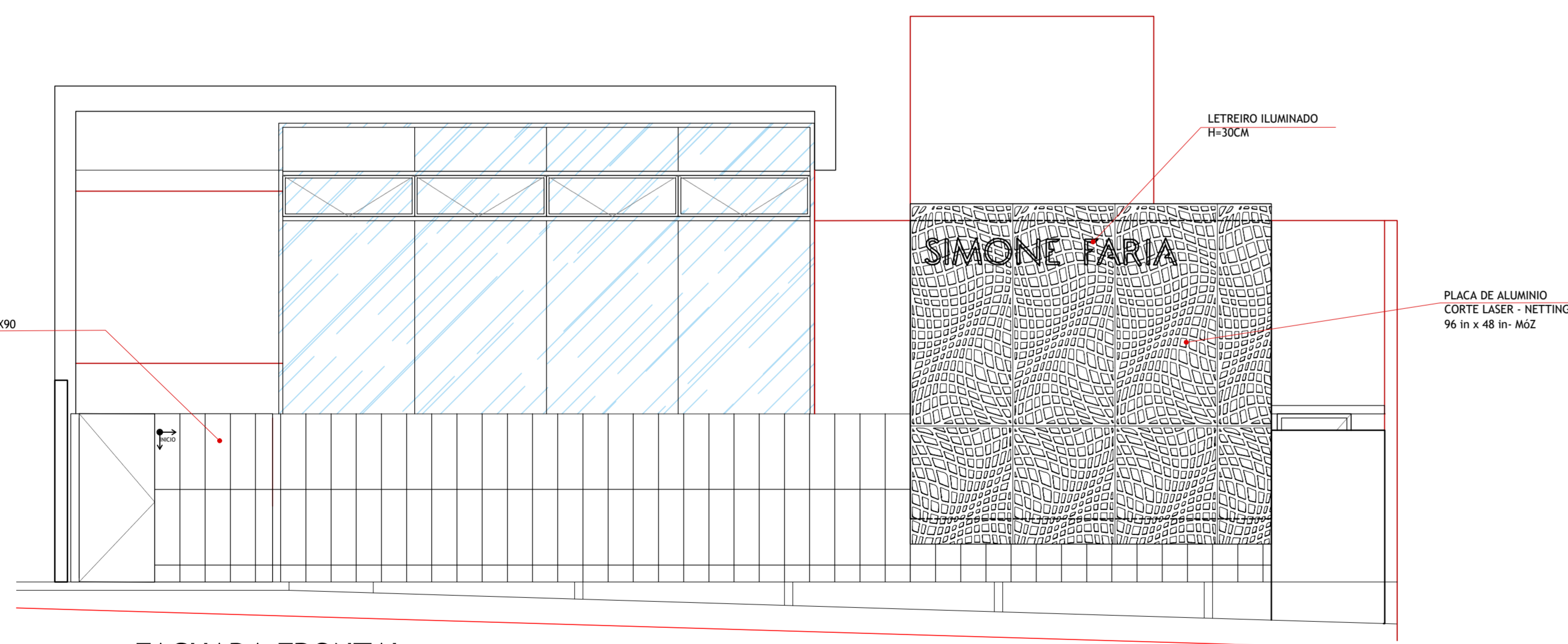
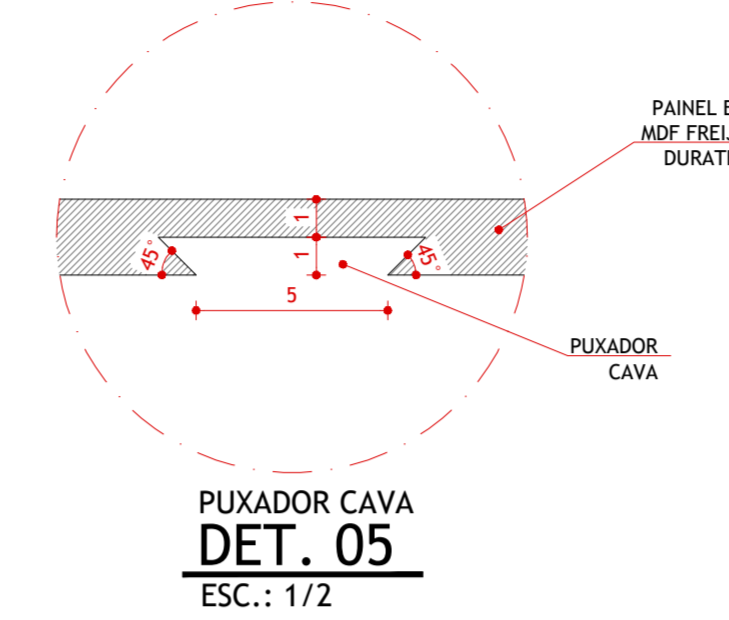
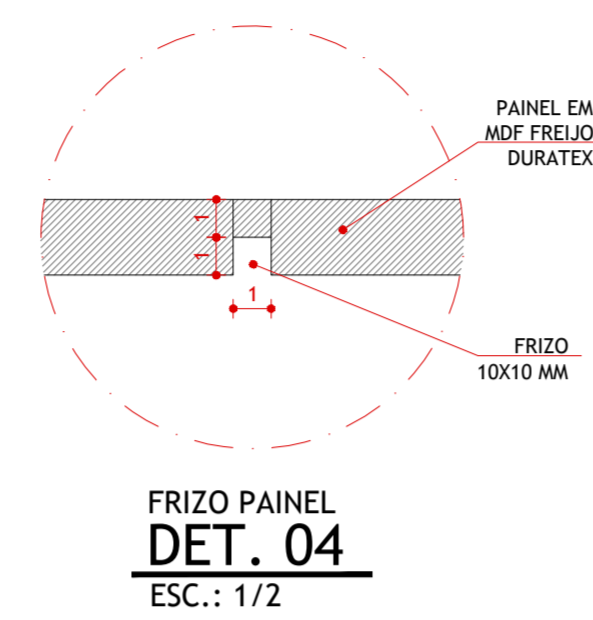

08 FACHADA FRONTAL
ESC.: 1/50

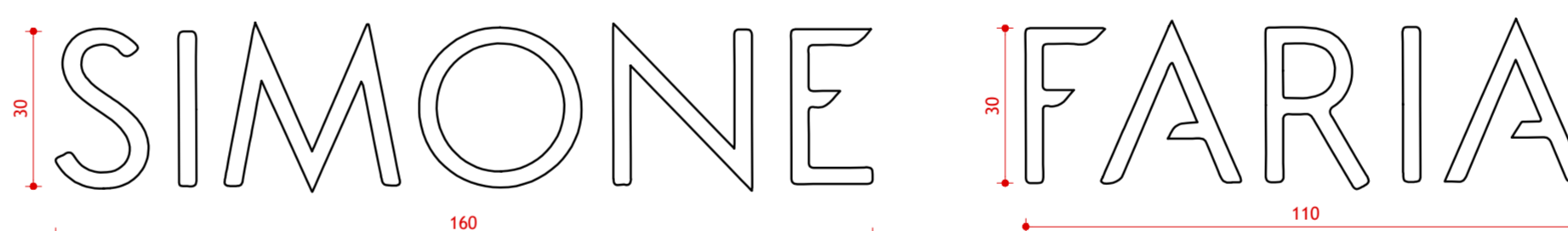

LETREIRO VISTA FRONTAL
ESC.: 1/20

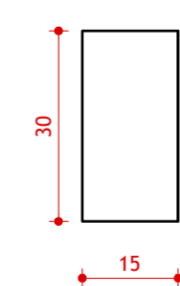

LETREIRO VISTA LATERAL
ESC.: 1/20

DETALHAMENTO BALCÃO RECEPÇÃO

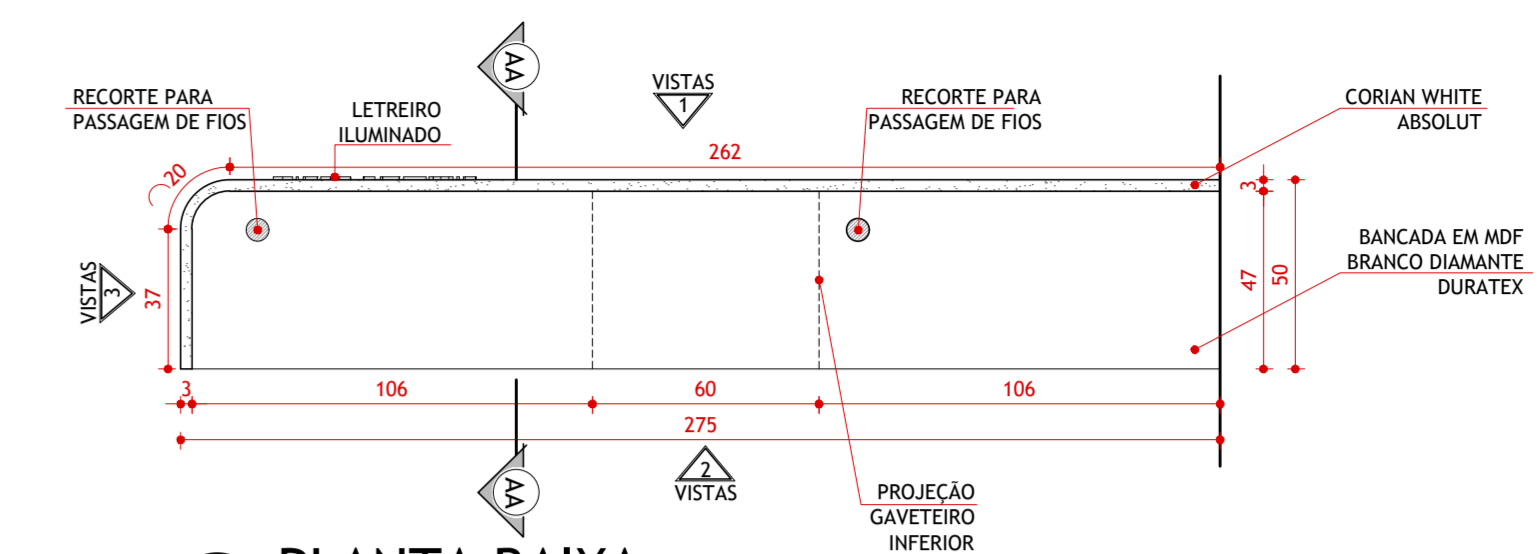

09 PLANTA BAIXA
ESC.: 1/20

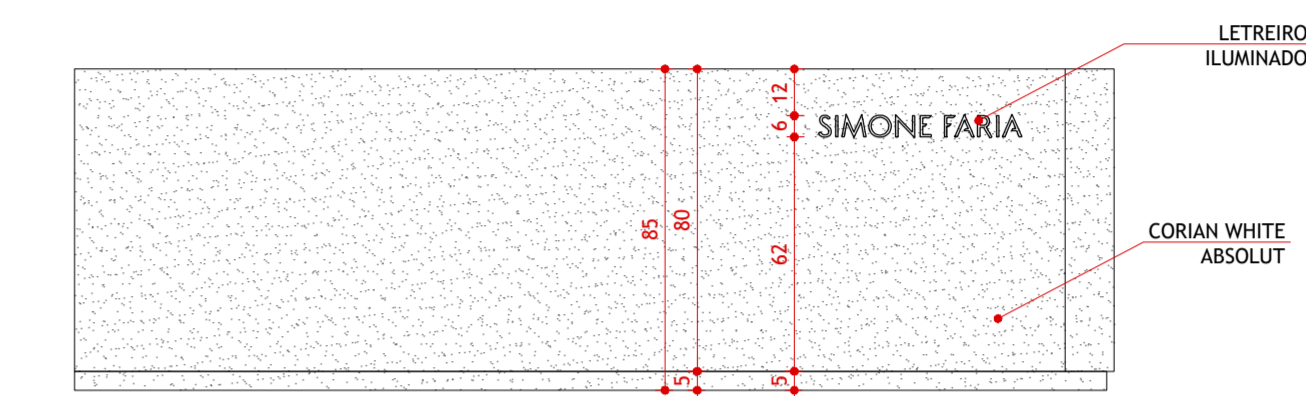

10 VISTA FRONTAL
ESC.: 1/20

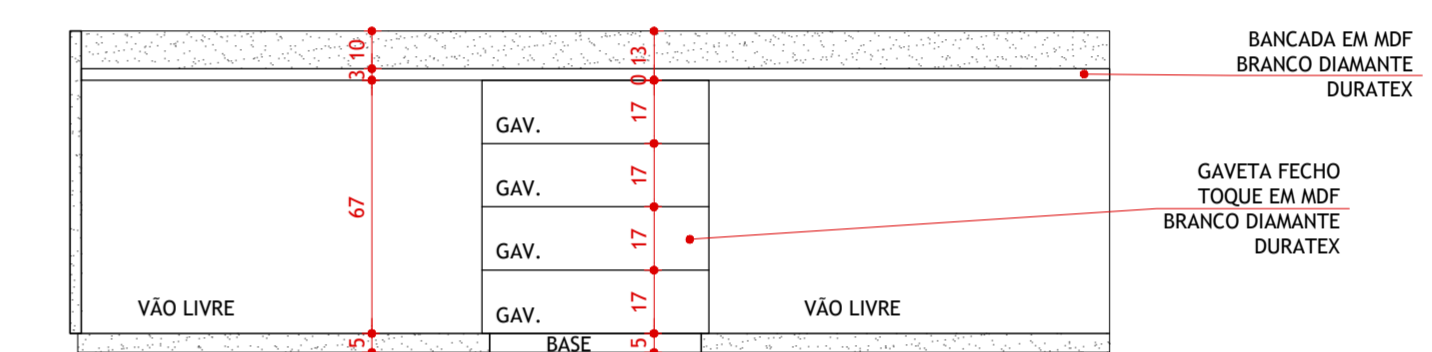

11 VISTA POSTERIOR
ESC.: 1/20

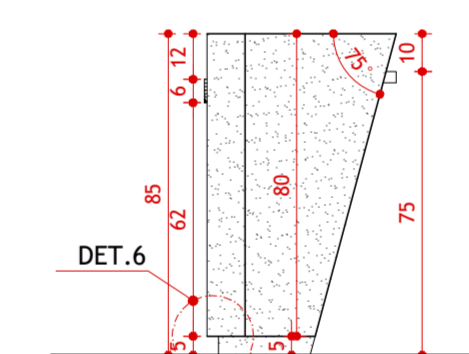

12 VISTA LATERAL
ESC.: 1/20

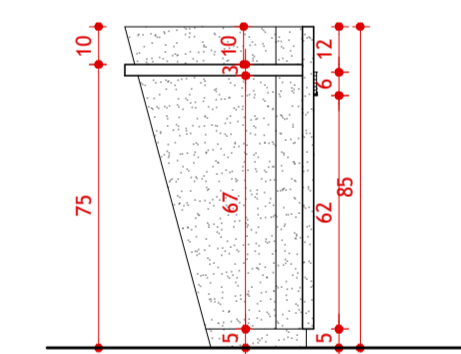

13 CORTE AA
ESC.: 1/20

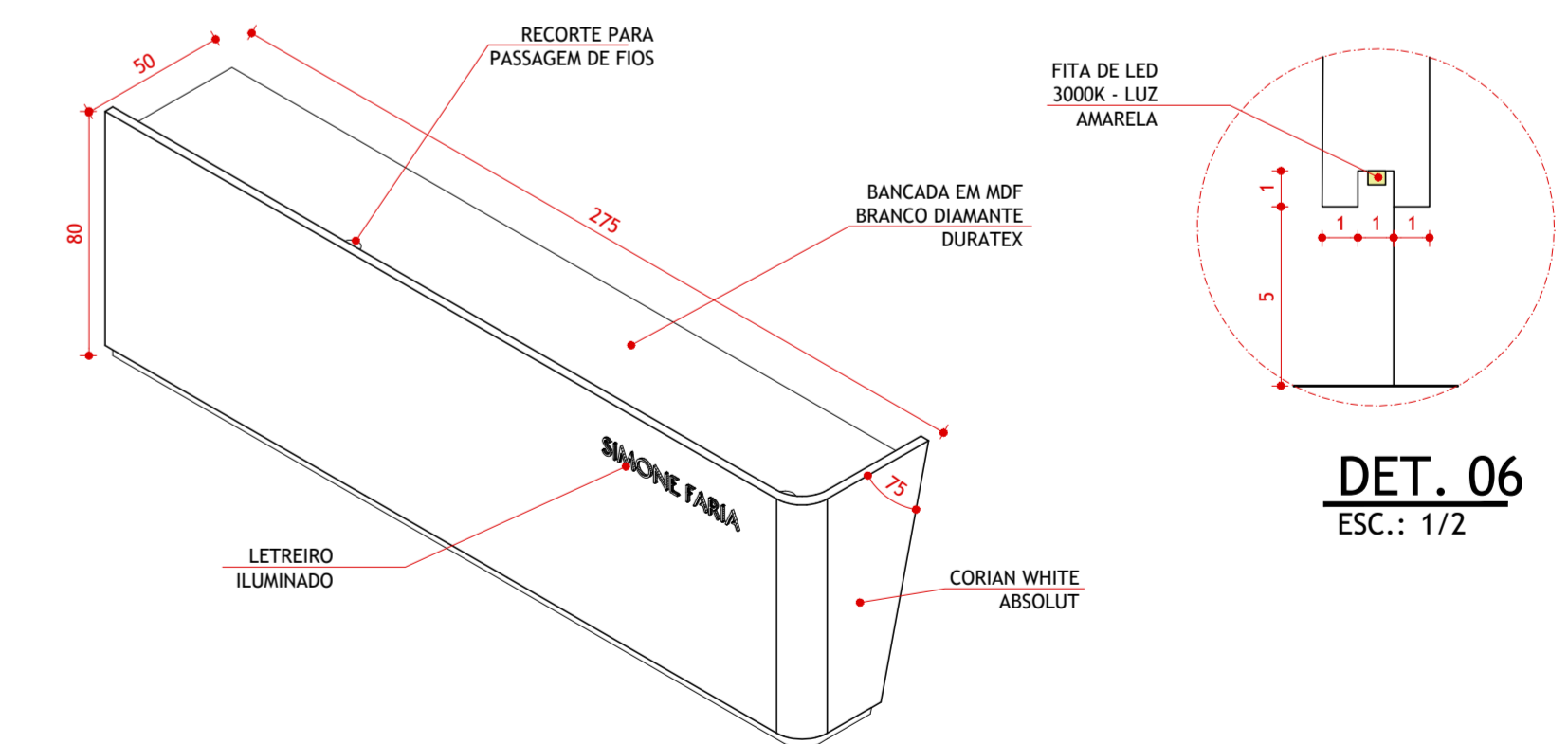

14 PERSPECTIVA
ESC.: 1/20

DET. 06
ESC.: 1/2

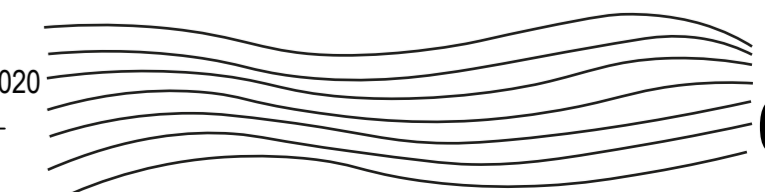
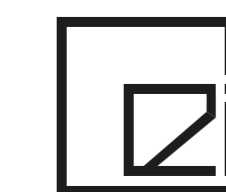

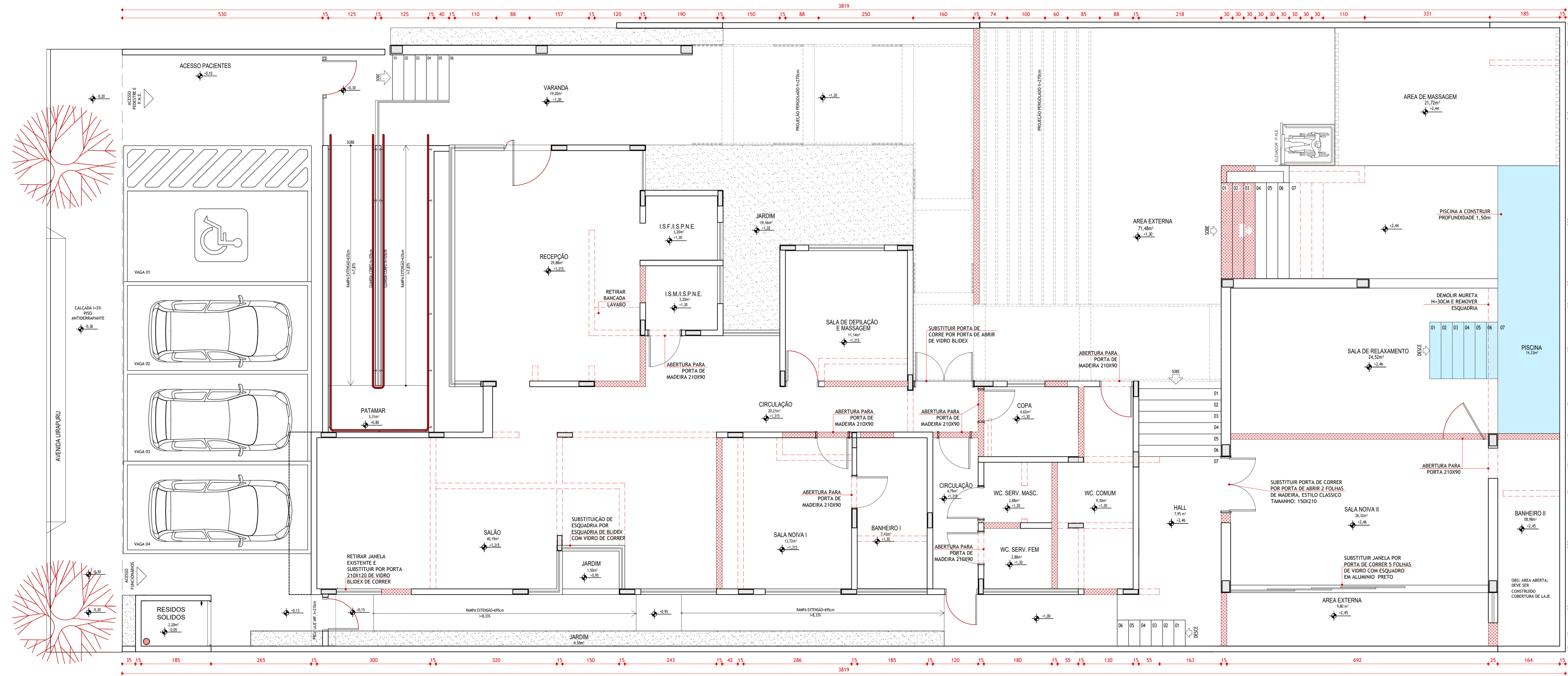

15 PLANTA DE DEMOLIÇÃO E CONSTRUÇÃO
 ESC.: 1/50

- LEGENDA ALVENARIA -

LEGENDA	DESCRIÇÃO
	ALVENARIA EXISTENTE
	ALVENARIA A DEMOLIR
	ALVENARIA A CONTRUIR

OBSERVAÇÕES GERAIS

01. A PLANTA DE DEMOLIR E CONSTRUIR FOI REALIZADA SOB AUXÍLIO DA ARQUITETA MARIA ISABEL MIGLIORINI CAU A76827.

02. ESTE PROJETO DE INTERIORES NÃO SERÁ EXECUTADO, SUA UTILIZAÇÃO É APENAS PARA FINS ACADÊMICOS DE TRABALHO DE CONCLUSÃO DE CURSO SOB AUTORIA DA DESIGNER ELUANE ISABELA BATISTA SANTOS. NÃO PODERÁ SER REUTILIZADO PARA OUTROS FINS. (VIDE DIREITO AUTORAIS: LEI 9610/98 E PELO CÓDIGO PENAL).

03. O PROJETO ARQUITETÔNICO (EXISTENTE, JÁ EXECUTADO) NÃO PODERÁ SER MODIFICADO E/OU ALTERADO SEM A AUTORIZAÇÃO DO ARQUITETO RESPONSÁVEL CARLOS EDUARDO RODRIGUES DUARTE - NEM REUTILIZADO (VIDE DIREITOS AUTORAIS: LEI 9610/98 E PELO CÓDIGO PENAL).

04. DÚVIDAS DEVERÃO SER CHECADAS COM O ARQUITETOS E DESIGNER RESPONSÁVEL.

05. NÃO PEGAR COTAS NA ESCALA. OBSERVAR MEDIDAS NO PROJETO.

06. OS PROJETOS COMPLEMENTARES - INSTALAÇÕES ELÉTRICAS, TELEFONIA, AR CONDICIONADO, INSTALAÇÕES HIDRO-SANITÁRIAS, PROJETO E CÁLCULO ESTRUTURAL, PREVENÇÃO E COMBATE DE INCÊNDIO, ETC. DEVERÃO OBEDECER AS NBRs. CORRESPONDENTES DA ABNT, ESPECIFICAÇÕES CORRESPONDENTES E DEMAIS LEGISLAÇÕES PERTINENTES COMO: M.S./S.E.S.-MG/CEMIG, PMU, ETC.

07. COTAS EM CENTÍMETRO.

07. PROJETOS DA(S) INSTALAÇÃO(ÕES) SANITÁRIA(S) PARA P.P.D.F. (PESSOAS PORTADORAS DE DEFICIÊNCIA FÍSICA) SEGUIRÃO A NORMA NBR 9050.

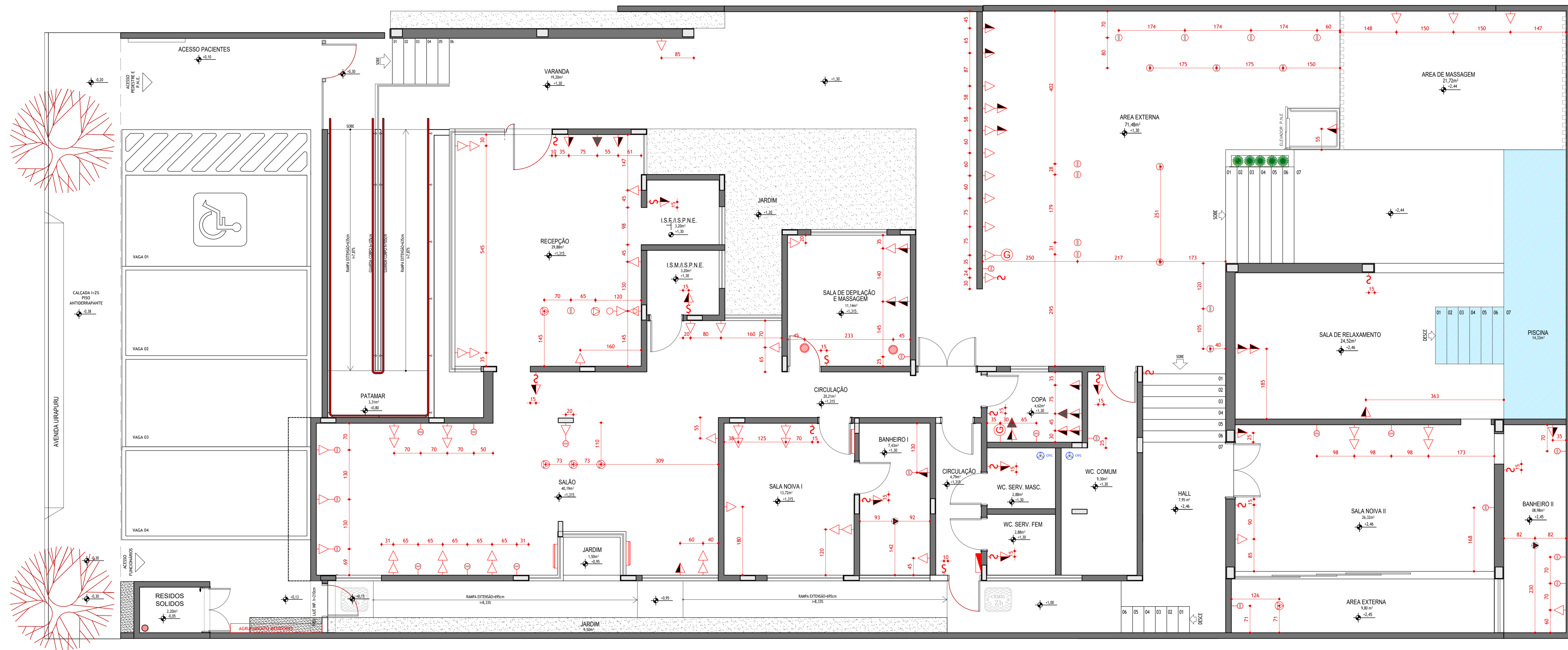

- LEGENDA PONTOS ELÉTRICOS -		
ÍTEM	DESCRIÇÃO	H (m)
⊞	INTERRUPTOR SIMPLES	1,00
⏏	TOMADA BAIXA	0,30
⏏	TOMADA MÉDIA	1,00
⏏	TOMADA ALTA	2,00
⊞	TOMADA 2P = (4x4)	PONTO NO PISO
☎	TELEFONE BAIXO	0,30
☎	PONTO PARA CHUVEIRO	NO FORRO
⊞	PTO ELÉTRICO ILLUMIN. MOBILIÁRIO	PONTO NO PISO
⊞	PTO ELÉTRICO ILLUMIN. MOBILIÁRIO	1,75
⊞	PONTO PARA COMPUTADOR	0,30
⊞	LÓGICA	PONTO NO PISO
⊞	CAIXA DE SOM EMBUTIDA FORRO	NO FORRO
⊞	EXAUSTOR LIGADO JUNTO ILLUMINAÇÃO	NO FORRO
⊞	GÁS	0,50
⊞	AR CONDICIONADO	2,30
⊞	QUADRO DE DISTRIBUIÇÃO DE ENERGIA	1,50

16 PLANTA PTOS ELETRICOS
ESC.: 1/50

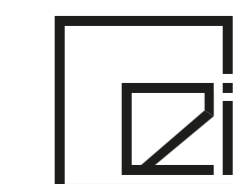

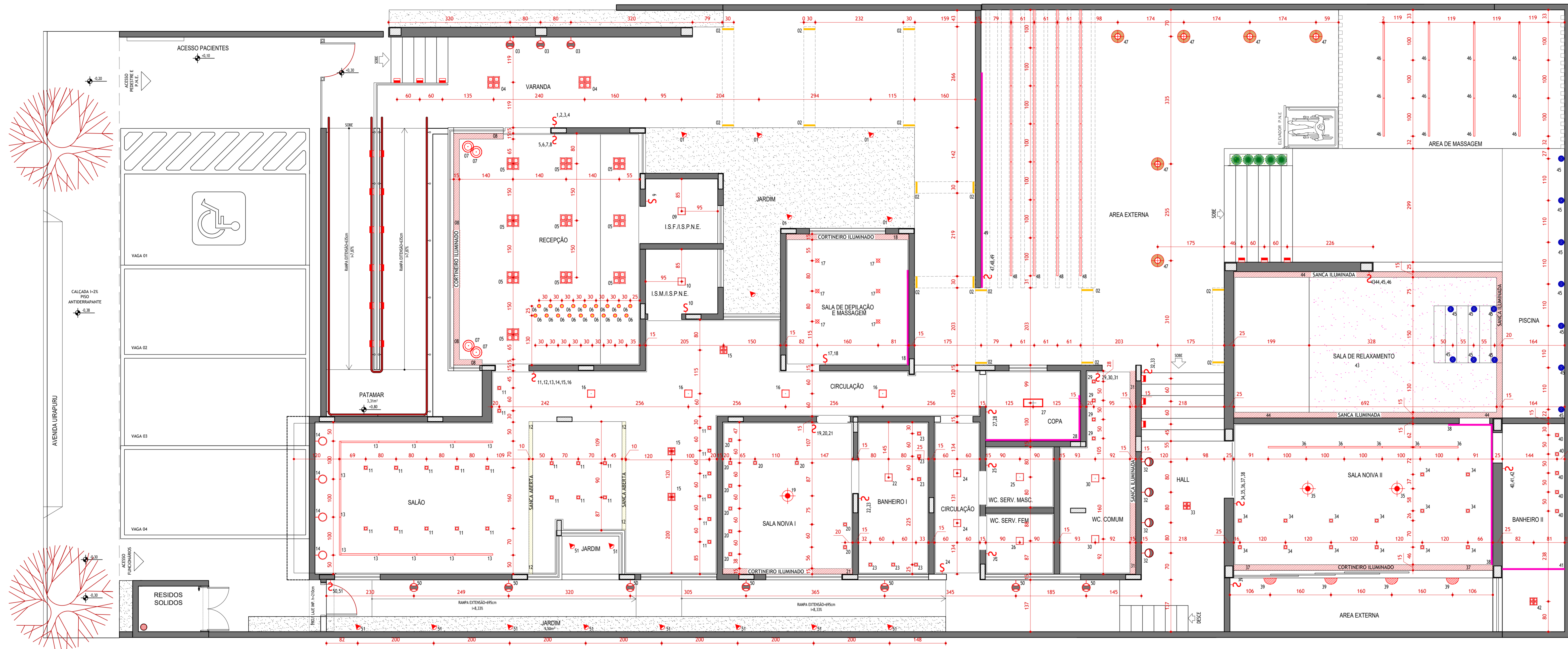

- LEGENDA PONTOS ELÉTRICOS -		
ITEM	DESCRIÇÃO	QUANT.
1	INTERRUPTOR SIMPLES	18
04	SANCA/CORTINEIRO ILUMINADO	04
02	SANCA ABERTA	02
63	LUMINÁRIA CILÍNDRICA EMBUTIDA 1 x HALÓGENA DICRÓICA DIRECIONAL - 50w	63
18	MINI DICRÓICA EMBUTIDA NO FRAME - GU10 GZ10 50W	18
06	SPOT PHILIPS HUE COLOR CENTURA DIRECIONAL DE EMBUTIR	06
12	LUMINÁRIA DE EMBUTIR (POTÊNCIA APROXIMADA: 35w)	12
01	LUMINÁRIA DE EMBUTIR (POTÊNCIA APROXIMADA: 64w) REFLETOR DE ALTO BRILHO / DIFUSOR LETOSÓ	01
04	LUMINÁRIA DE EMBUTIR MIX 4 FOCOS (POTÊNCIA APROXIMADA: 20w)	04
12	LUMINÁRIA DE EMBUTIR - MIX ORIENTÁVEL P/4 LAMP. (POTÊNCIA APROXIMADA: 300w) - J&J 111	12
14	ESPETO PARA VASOS E JARDIM 1x HALÓGENA REFLETORA PAR20 50W	14
04	ARANDELA CORDA PRETA WENTZ 2700K	04
04	ARANDELA BAY PAREDE - JADER ALMEIDA SÓLLOS	04
10	ARANDELA WALL MINI 1 2 FACHOS ABERTOS - STELLA	10
04	ARANDELA LICHT LUZ GERAL - 4000k 5w - STELLA	04
04	PENDENTE JOIA LATÃO 3000k 4w 396Lm	04
06	LEAF LAMP METAL TREE - GREEN FURNITURE CONCEPT	06
03	LEAF LAMP PENDANT - GREEN FURNITURE CONCEPT	03
21	BALIZADOR COM SENSOR DE PRESENÇA	21
16	FITA DE LED EMBUTIDA PERGOLADO	16
04	FITA DE LED EMBUTIDA MOBILIÁRIO	04
13	LUMINÁRIA SUBAQUÁTICA - RGB (POTÊNCIA APROXIMADA: 12 W)	13
VÁRIOS	ILUMINAÇÃO FIBRA DE ÓTICA - CEU ESTRELADO	VÁRIOS
56	PEFIL ILUMINAÇÃO DE EMBUTIR LINE 24W/m 1000mm - STELLA	56

17 PLANTA DE ILUMINAÇÃO
ESC.: 1/50

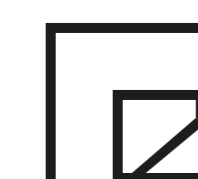
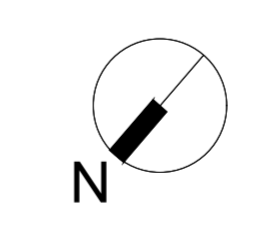

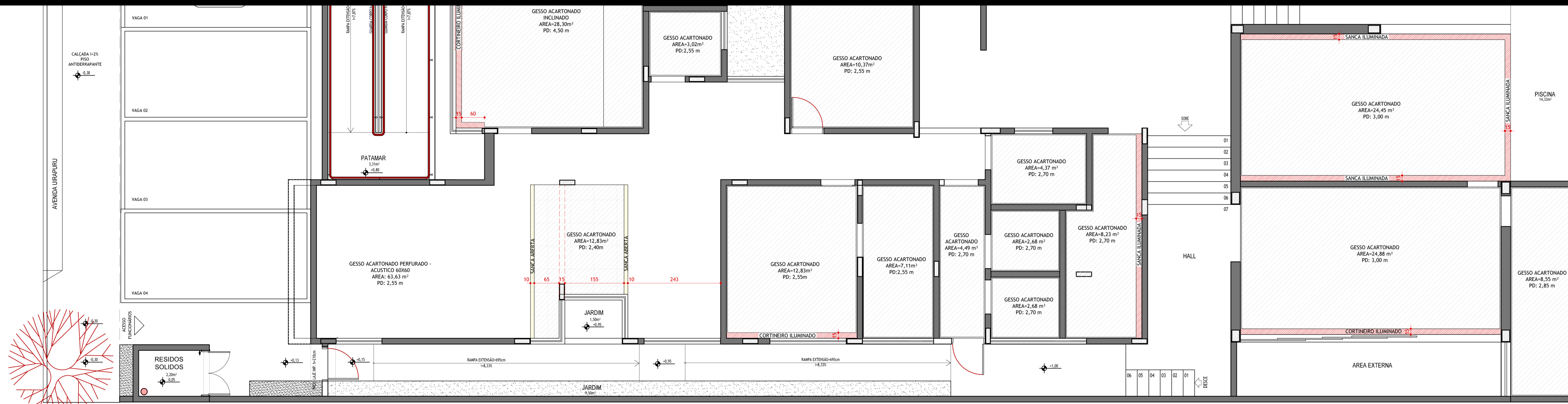

18 PLANTA DE GESSO
ESC.: 1/50

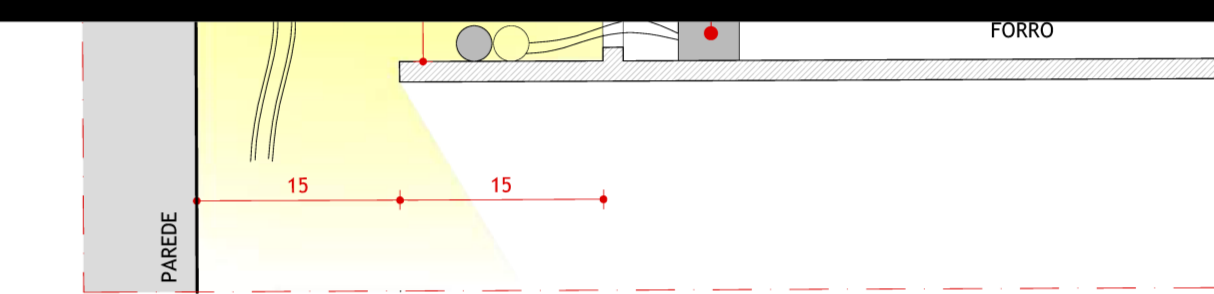

CORTINEIRO ILUMINADO
ESC.: 1/10

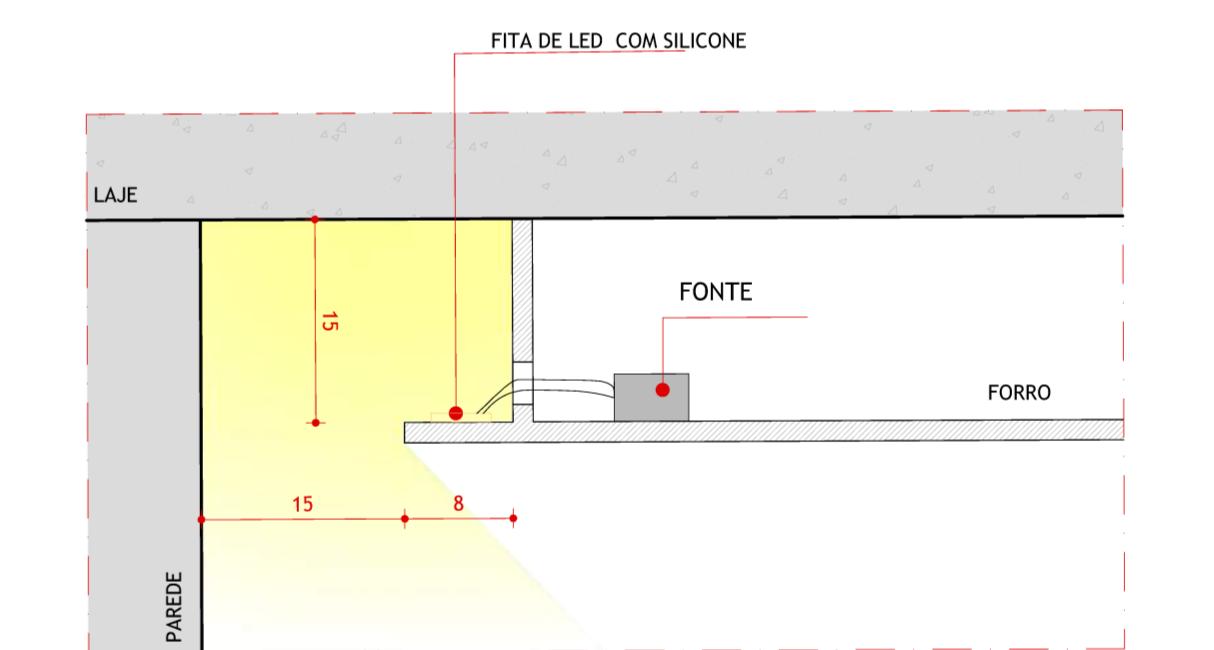

SANCA ILUMINADA
ESC.: 1/10

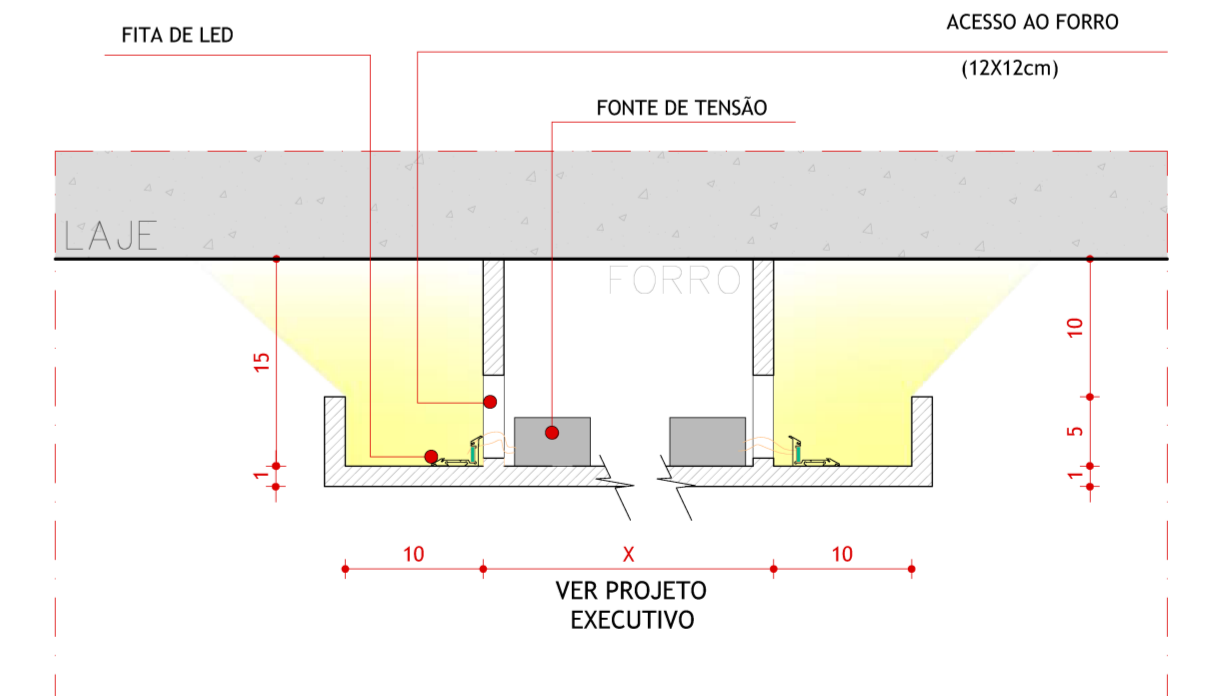

SANCA DUPLA ABERTA
ESC.: 1/10

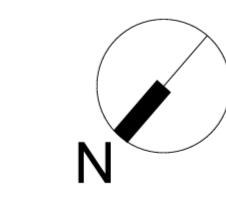

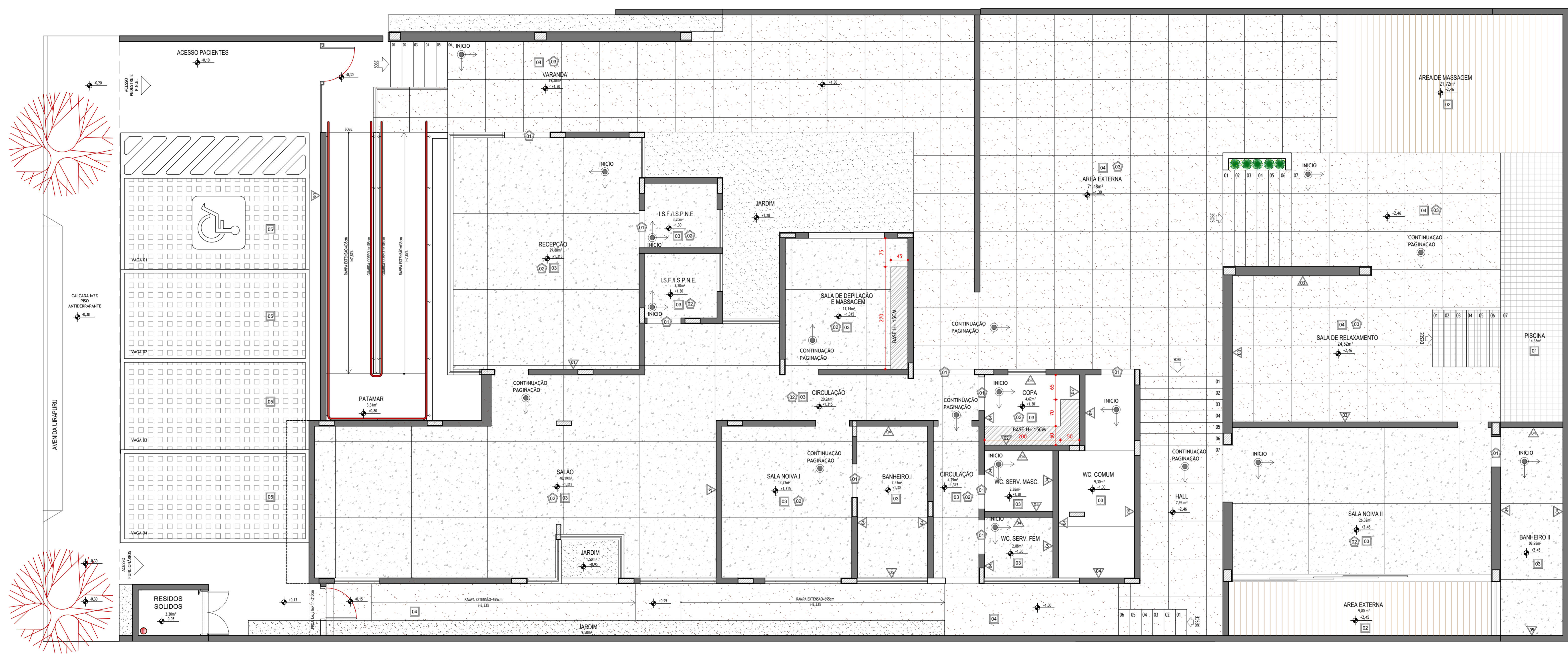

LEGENDA ACABAMENTOS	
[Symbol]	PISO
[Symbol]	MARRAKESH BLUE BR 15,5X15,5 CM - DECORTILES
[Symbol]	DECK DE MADEIRA NATURAL - VERNIZ NAVAL
[Symbol]	GRANILITE BRANCO JUNTA DE DILATAÇÃO 2X2 METROS
[Symbol]	TRAVERTINO ROMANO 1X1 METRO
[Symbol]	PISO GRAMA
[Symbol]	PARIEDE
[Symbol]	MÁRMORE CARRARA FILETADO PEÇAS 10X10
[Symbol]	REVESTIMENTO LOVE HEXA WH MLX 17,4X17,4 - PORTNARI
[Symbol]	PORCELANATO CRISTAL BRANCO 60X120 - PORTOBELLO
[Symbol]	STELAR WHITE PO 80x160 - ELIANE
[Symbol]	TRAMA RIMINI 30X100 - CEUSA
[Symbol]	CRISTAL VIC 30X90 - PORTOBELLO
[Symbol]	ERBA NEVE 51X51,4 - ROSARTE
[Symbol]	SOLEIRAS/RODAPE
[Symbol]	SOLEIRA GRANILITE BRANCO
[Symbol]	RODAPE RP F20 WH HAT 20X120 - PORTNARI
[Symbol]	RODAPE MÁRMORE TRAVERTINO - H - 20CM
[Symbol]	INÍCIO DA PAGINAÇÃO
[Symbol]	SENTIDO DA PAGINAÇÃO

- LEGENDA PISO HACHURA-	
[Symbol]	GRANILITE BRANCO JUNTA DE DILATAÇÃO 2X2 METROS
[Symbol]	TRAVERTINO ROMANO 1X1 METRO
[Symbol]	DECK DE MADEIRA NATURAL - VERNIZ NAVAL
[Symbol]	MARRAKESH BLUE BR 15,5X15,5 CM - DECORTILES
[Symbol]	PISO GRAMA

19 PAGINAÇÃO DE PISO
ESC.: 1/50

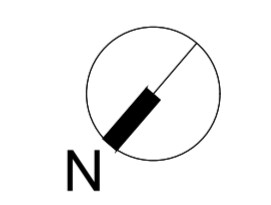

20 BANHEIRO II
ESC.: 1/25

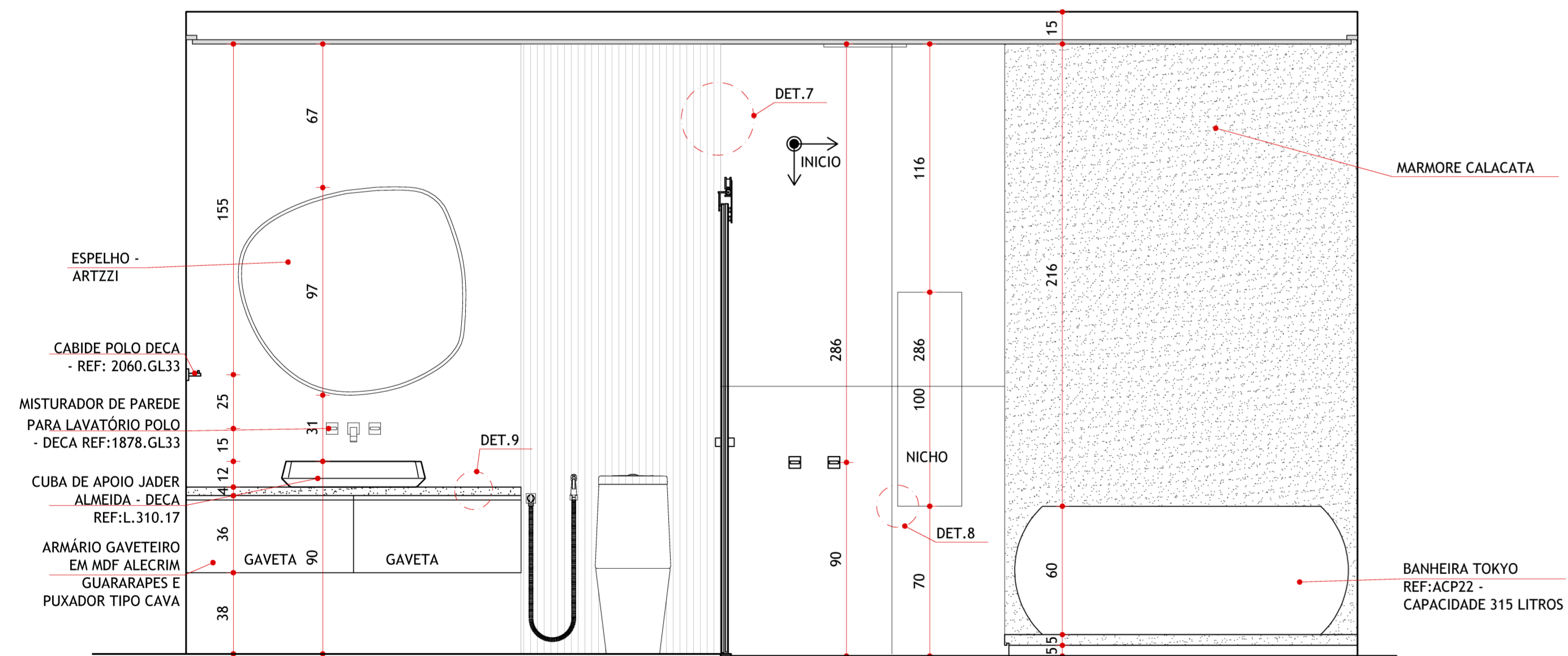

21 VISTA 1
ESC.: 1/25

22 VISTA 2
ESC.: 1/25

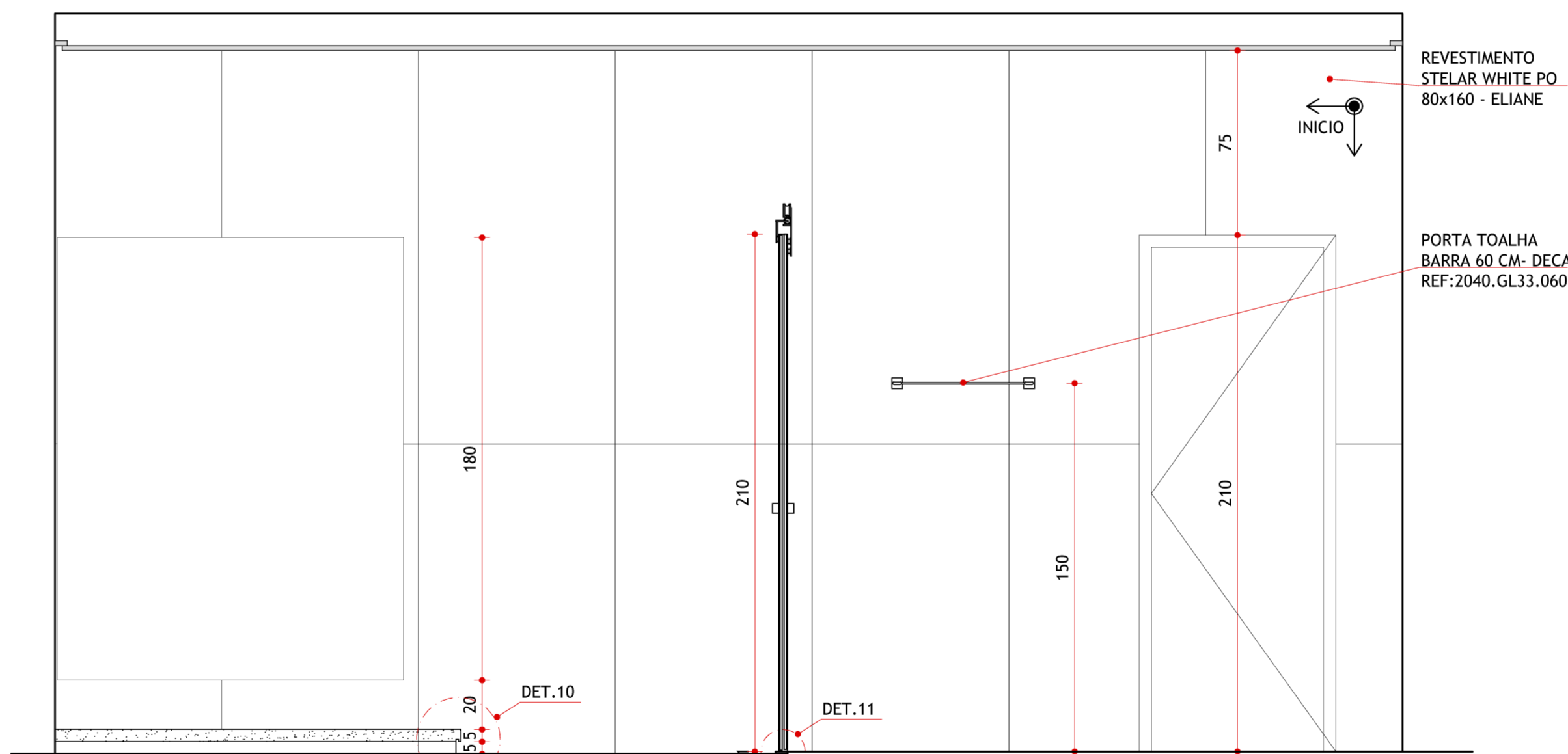

23 VISTA 3
ESC.: 1/25

24 VISTA 4
ESC.: 1/25

