

01 PLANTA DE SITUAÇÃO
ESCALA 1:1000

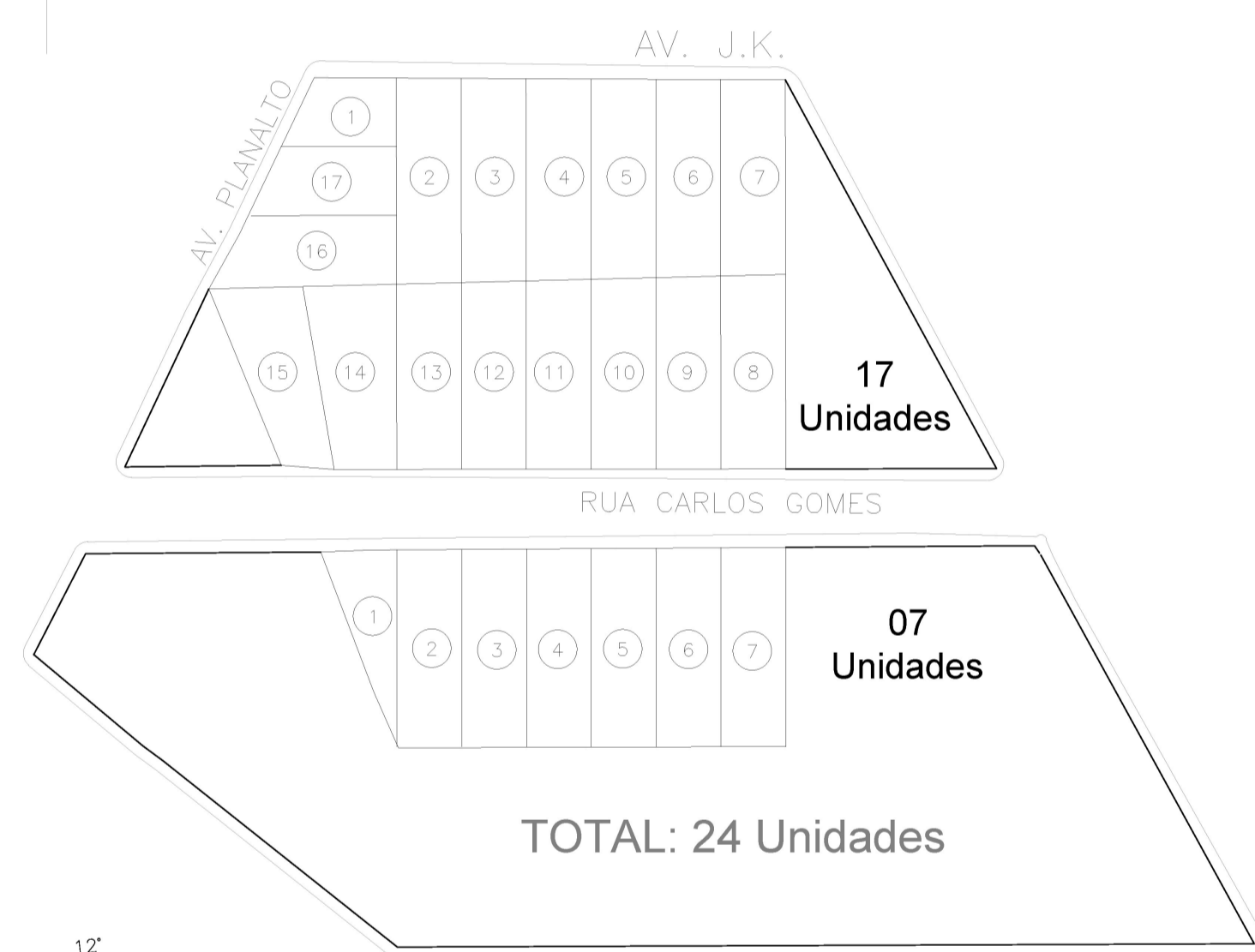

02 DENSIDADE EM UNIDADES TÉRREAS
ESCALA 1:1000

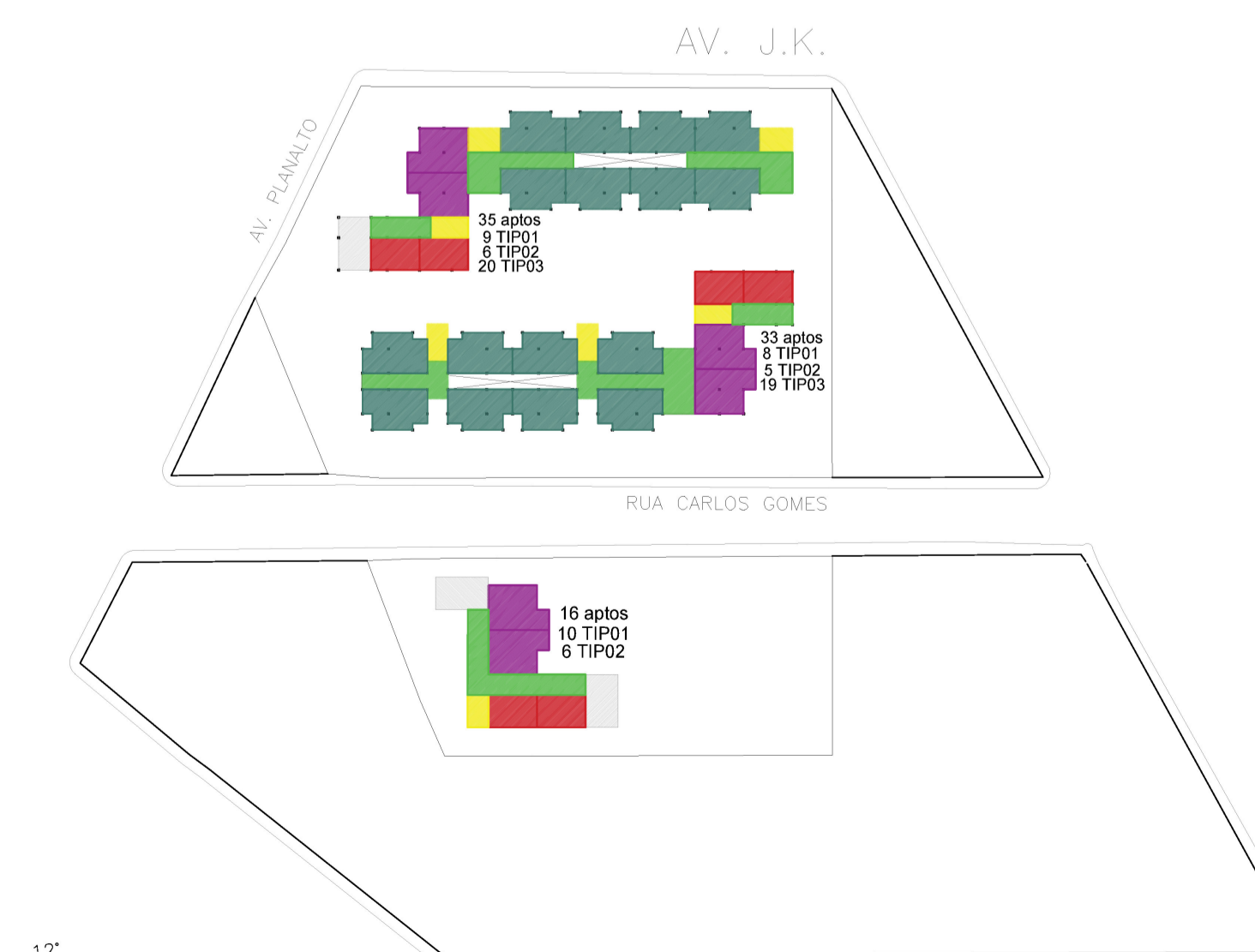

03 DENSIDADE AO VERTICALIZAR
ESCALA 1:1000

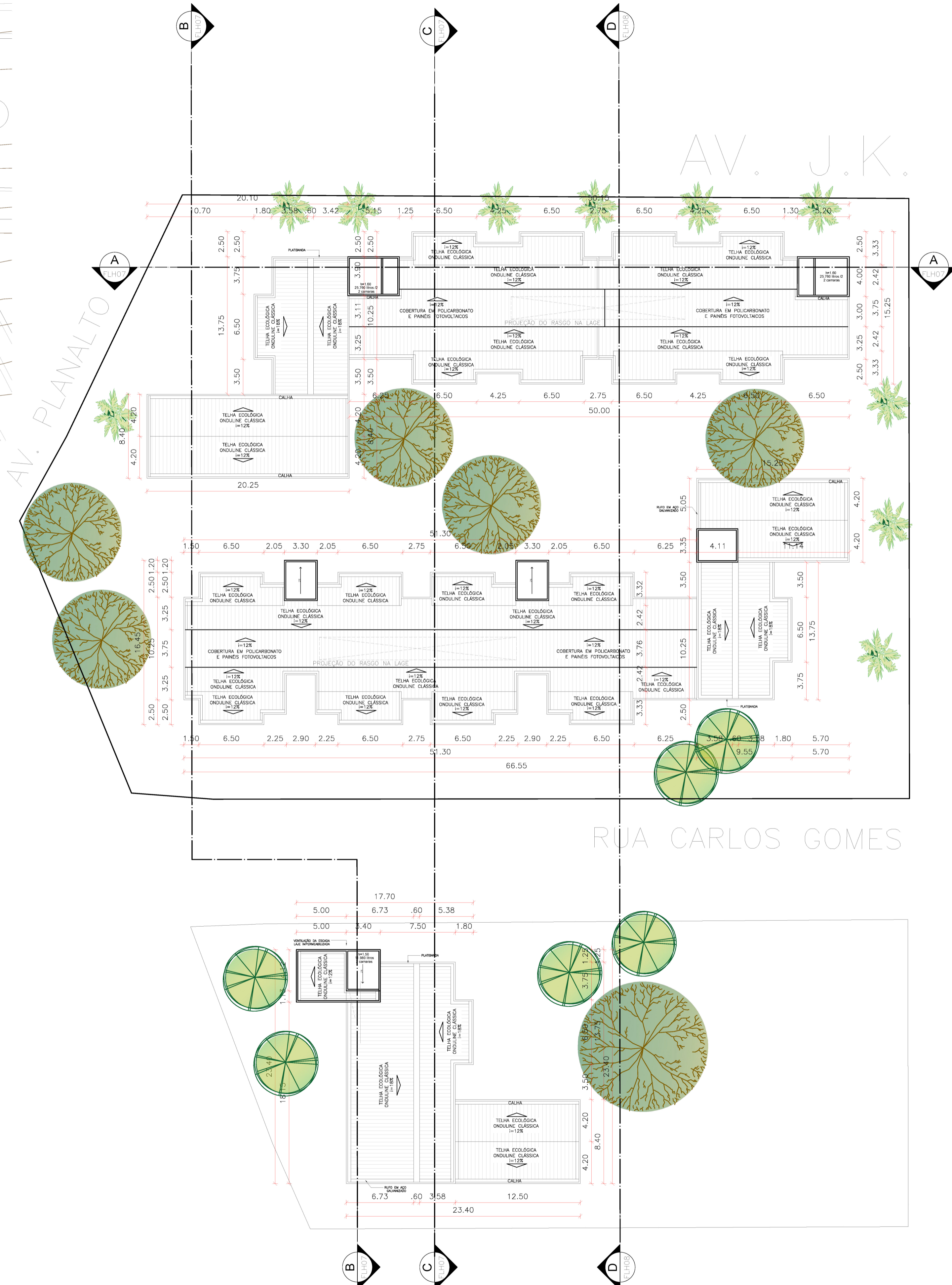

04 PLANTA DE LOCAÇÃO e COBERTURA
ESCALA 1:250

LEGENDA DE SIMBOLOS

	Faciada
	Início de Paginação Centralizada
	Início de Paginação
	Eixo estrutural
	Indicação de Detalhe

QUADRO DE ESQUADRIAS

PORTAS		ITEM	TABO	ALC	PET	QUANT	TIPO	MATERIAL	COR	LOCAL
P1	140	210	-	XX	ABRIR 2 FOLHAS	ALUMÍNIO + VIDRO	ESMALTE ACETINADO - CINZA	ENTRADA COMERCIO		
P2	100	210	-	XX	ABRIR 1 FOLHA	ALUMÍNIO	ESMALTE ACETINADO - CINZA	ESCADA		
P3	80	210	-	XX	ABRIR 1 FOLHA	MADERA	VERNIZ ACETINADO	ACESSO RESIDENCIAS		
P4	70	210	-	XX	ABRIR 1 FOLHA	MADERA	VERNIZ ACETINADO	BANHEIRO		
P5	80	210	-	XX	ABRIR 2 FOLHAS	ALUMÍNIO + VIDRO	ESMALTE ACETINADO - CINZA	BANHEIRO		
P6	150	210	-	XX	CORRER 2 FOLHAS	ALUMÍNIO + VIDRO	ESMALTE ACETINADO - CINZA	VARANDA		

JANELAS		ITEM	TABO	ALC	PET	QUANT	TIPO	MATERIAL	COR	LOCAL
J1	100	100	100	XX	DE CORRER	ALUMÍNIO + VIDRO	ESMALTE ACETINADO - CINZA	VÁRIOS		
J2	120	100	100	XX	DE CORRER	ALUMÍNIO + VIDRO	ESMALTE ACETINADO - CINZA	QUARTOS		
J3	50	60	170	XX	MAXIMO AR	ALUMÍNIO + VIDRO	ESMALTE ACETINADO - CINZA	BANHEIRO		
J4	120	60	170	XX	MAXIMO AR	ALUMÍNIO + VIDRO	ESMALTE ACETINADO - CINZA	VÁRIOS		

PORTÕES		ITEM	TABO	ALC	PET	QUANT	TIPO	MATERIAL	COR	LOCAL
Po1	520	230	-	XX	BASCULANTE	ALUMÍNIO	ESMALTE ACETINADO - CINZA	ESTACIONAMENTO		
Po2	80	110	-	XX	ABRIR	ALUMÍNIO	ESMALTE ACETINADO - CINZA	DIM.		

QUADROS DE REVESTIMENTOS E ACABAMENTOS

ORIGEM DA MODULAÇÃO

PISO

- 1 - PEDRA PORTUGUESA NAS CORES PRETO, BRANCO - VIDE PAGINAÇÃO
- 2 - GRANILITE CONVENCIONAL SEGUINDO PAGINAÇÃO DA PEDRA PORTUGUESA
- 3 - PISO CERÂMICO ESMALTADO CONCRETO PLUS 61x61 1cm ARTEMS
- 4 - PISO CERÂMICO MAGMA CINZA - 54,2 25x42
- 5 - PISO CERÂMICO INTERNO MARMORE ESMALTADO 43,5x43,5cm VIVA CERÂMICA

PAREDE

- 1 - TULAMINO APARENTE
- 2 - TINTA ACRILICA AMARELO OURO ACETINADO
- 3 - TINTA ACRILICA FOSCA BRANCO GELO
- 4 - TINTA ACRILICA SEMI BRILHO AZUL TURQUISA - SUIRIL
- 5 - BLOCO DE CONCRETO 14X19X14 - VIDE PAGINAÇÃO
- 6 - PORCELANATO MUNARI GIZ CIMENTO MA - 45x90 ELIANE
- 7 - PORCELANATO CLEAN KRAZ BRANCO BR - 45x90 ELIANE

TETO

- 1 - FORRO MODULADO EM PLACAS DE GESSO COM PELICULA DE PVC COR BRANCO
- 2 - LAJE STEEL DECK APARENTE



NOTAS:

BRANCA:

DADOS DA EDIFICAÇÃO - LOTE A

ÁREA DO TERRENO	4925,67 m²
ÁREA COMERCIAL	877,03 m²
ÁREA DE ESTACIONAMENTO SEMI ENTERRADO	1341,30 m²
ÁREA TOTAL A CONSTRUIR	6715,95 m²
ÁREA DE PROJEÇÃO	1.885,60 m²
COEFICIENTE DE APROVEITAMENTO	1,36
TAXA MÁXIMA DE OCUPAÇÃO	80%
TAXA DE OCUPAÇÃO	39 %
TAXA DE PERMEABILIDADE	20 % (985,15m²)
NÚMERO DE UNIDADES	62 (27+35)
NÚMERO DE UNIDADES PNE	04
VAGAS DE ESTACIONAMENTO	25

DADOS DA EDIFICAÇÃO - LOTE B

ÁREA DO TERRENO	2012,85 m²
ÁREA TOTAL A CONSTRUIR	711,20 m²
ÁREA DE PROJEÇÃO	383,32 m²
COEFICIENTE DE APROVEITAMENTO	0,35
TAXA MÁXIMA DE OCUPAÇÃO	80%
TAXA DE OCUPAÇÃO	20%
TAXA DE PERMEABILIDADE	32 % (636,58m²)
NÚMERO DE UNIDADES	16
NÚMERO DE UNIDADES PNE	06

TRABALHO DE CONCLUSÃO DE CURSO II

UNIVERSIDADE FEDERAL DE UBERLÂNDIA
FAUeD - FACULDADE DE ARQUITETURA E URBANISMO E DESIGN

TÍTULO: HABITAÇÃO SOCIAL EM ITUMBIARA - GO

ALUNO: VANESSA ARAÚJO CAMPELO

PROFESSOR ORIENTADOR: ALBENISE LAVERDE

Faixa: 01 / 09

Conteúdo: PLANTA DE SITUAÇÃO, PLANTA DE LOCAÇÃO E COBERTURA, DENSIDADE EM UNIDADES TÉRREAS, DENSIDADE AO VERTICALIZAR

Uso da Edificação: USO MISTO

Escola: INDICADA

Data: DEZEMBRO / 2019