

Cachorro

ESTE FOI O CONCEITO UTILIZADO NO PROJETO! A INSPIRAÇÃO VEIO DAS CORES E TEXTURES DOS PELOS; MATERIAIS E FORMAS DOS ACESSÓRIOS E BRINQUEDOS; E UM TOQUE DE VERDE ATRAVÉS DE VEGETAÇÃO ESPALHADAS PELO AMBIENTE!

“CÃES SÃO PACOTINHOS DE AMOR EMBRULHADOS EM PELOS.”

PERSPECTIVAS ÁREA EXTERNA

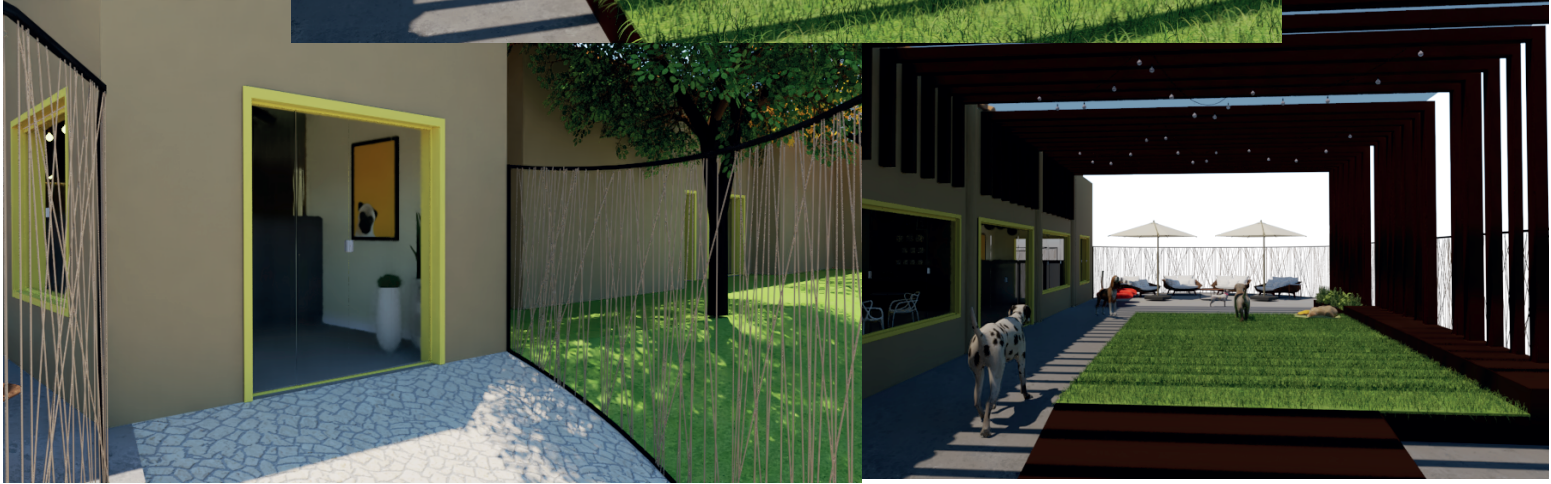

PERSPECTIVAS BANHEIROS



PERSPECTIVAS SALÃO





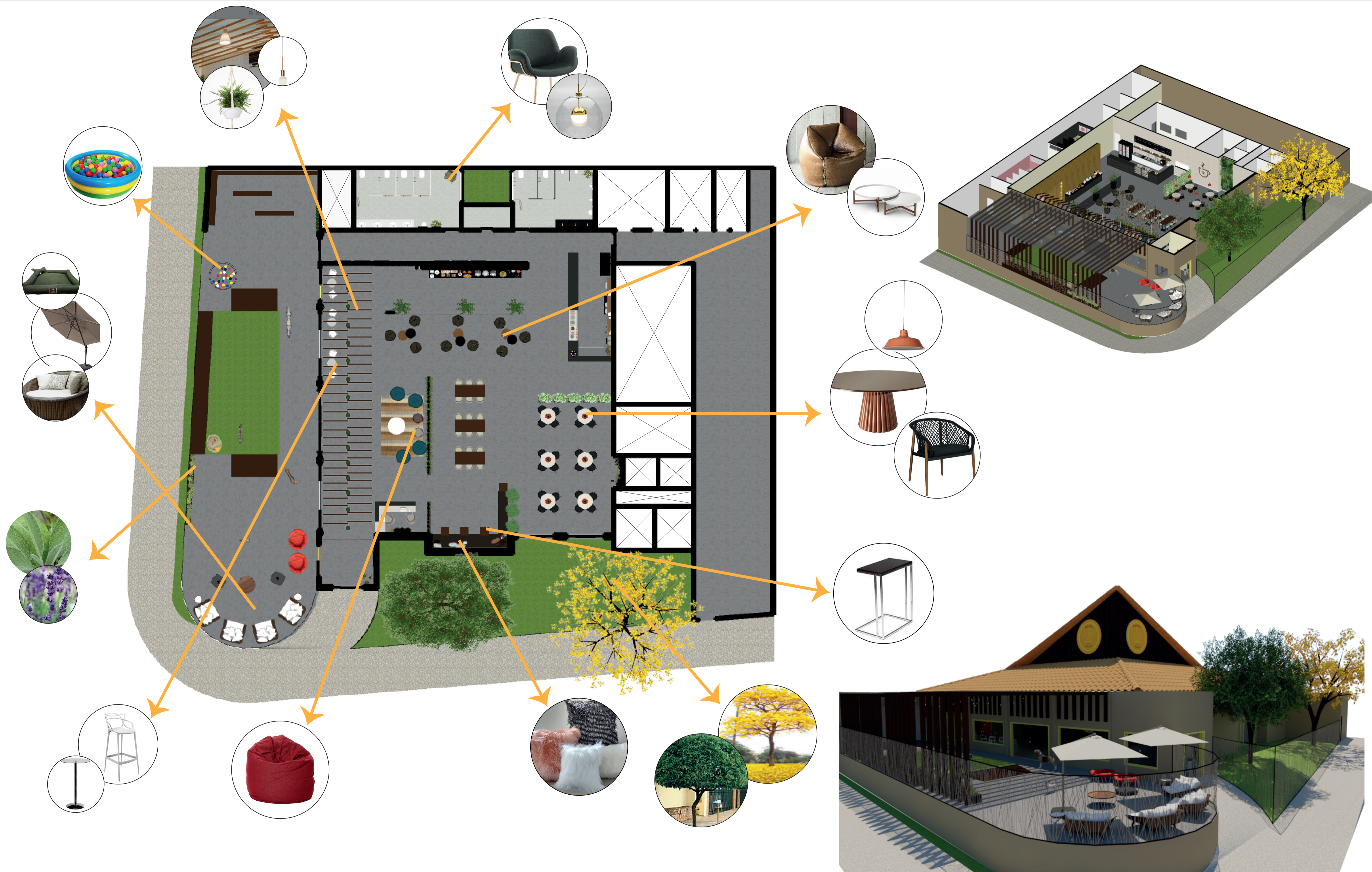

PERSPECTIVA FACHADA

PROJETO: CAFETERIA PET FRIENDLY		 Faculdade de Arquitetura e Urbanismo e Design
CONTEÚDO: PLANTA HUMANIZADA E PERSPECTIVAS		
ORIENTADORA: JULIANA CARDOSO BRAGA	NOME: JESSICA AVANCI ALÉCIO	FOLHA:
TRABALHO DE CONCLUSÃO DE CURSO	DATA: NOVEMBRO/2019	ESCALA: SEM ESCALA

AV. RONDON PACHECO

MURO H=3,00m

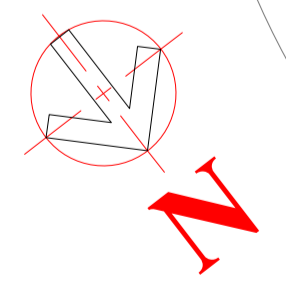

CAFETERIA
PLANTA DE DEMOLIÇÃO E CONSTRUÇÃO

ESC. 1:75

RUA TENENTE VIRMONDES



LEGENDA DE REFORMA

	ALVENARIA À DEMOLIR
	GESSO À DEMOLIR
	PALCO EM ALVENARIA À DEMOLIR
	À CONSTRUIR EM ALVENARIA OU GESSO
	ESQUADRIAS À DEMOLIR
	ALVENARIA A SER MANTIDA

LEGENDA DE ESQUADRIAS

PO= PORTAS

ITEM	DIM. LARGXALTXPEIT	ESPECIFICAÇÃO	TIPO	QTD	FOLHAS
PO 01	200x230	ALUMÍNIO E VIDRO JATEADO	CORRER AUTOMÁTICA	01	04
PO 02	400x230	ALUMÍNIO E VIDRO JATEADO	FIXA + CORRER	01	04
PO 03	150x230	ALUMÍNIO E VIDRO JATEADO	FIXA + CORRER	01	02
PO 04	100x230	MADEIRA	ABRIR	02	01
PO 05	75x230	MDF	CORRER	05	01
PO 06	80x230	ABS	FECHAMENTO AUTOMÁTICO	05	01
PO 07	240x230	ALUMÍNIO E VIDRO JATEADO	CORRER AUTOMÁTICA	02	04
PO 08	350x110	ALUMÍNIO E VIDRO JATEADO	CORRER AUTOMÁTICA	01	04

JN= JANELAS

ITEM	DIM. LARGXALTXPEIT	ESPECIFICAÇÃO	TIPO	QTD	FOLHAS
JN 01	200x120/110	ALUMÍNIO E VIDRO	CORRER	01	02
JN 02	400x160/70	ALUMÍNIO E VIDRO	FIXA + CORRER	02	04
JN 03	200x40/190	ALUMÍNIO E VIDRO	BASCULANTE	02	01
JN 04	100x120/110	ALUMÍNIO E VIDRO COM TELA	FIXA + CORRER	03	02
JN 05	160x120/110	ALUMÍNIO E VIDRO COM TELA	FIXA + CORRER	02	02

OBS: ESQUADRIAS QUE NÃO ESTÃO LISTADAS, E PORQUE SERÃO MANTIDAS AS EXISTENTES E PINTADAS NA COR BRANCA

ASSINATURA DO(A) ARQUITETO(A): _____

PROJETO: CAFETERIA PET FRIENDLY

CONTEÚDO: PLANTA DE REFORMA (DEMOLIR E CONSTRUIR)

ORIENTADORA: JULIANA CARDOSO BRAGA

NOME: JESSICA AVANCI ALÉCIO

DATA: NOVEMBRO-2019

ESCALA: INDICADA

FOLHA: 01

TRABALHO DE CONCLUSÃO DE CURSO

NOVEMBRO-2019

INDICADA



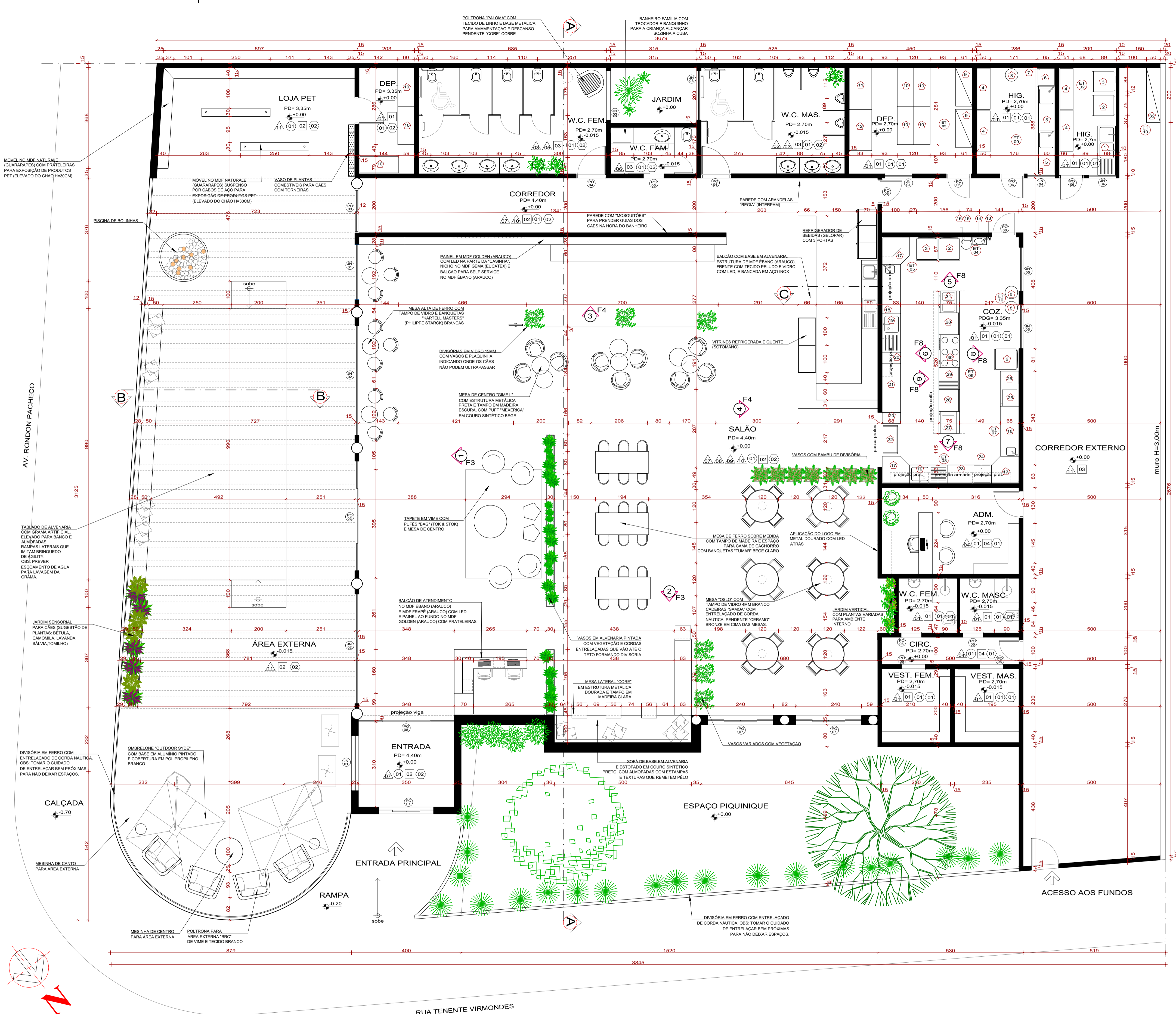

LEGENDA DE ESQUADRIAS

PO= PORTAS		ESPECIFICAÇÃO	TIPO	QTD	FOLHAS
PO 01	200x230	ALUMÍNIO E VIDRO JATEADO	CORRER AUTOMÁTICA	01	04
PO 02	400x230	ALUMÍNIO E VIDRO JATEADO	FIXA + CORRER	01	04
PO 03	150x230	ALUMÍNIO E VIDRO JATEADO	FIXA + CORRER	01	02
PO 04	100x230	MADEIRA	ABRIR	02	01
PO 05	75x230	MDF	CORRER	05	01
PO 06	80x230	ABS	FECHAMENTO AUTOMÁTICO	05	01
PO 07	240x230	ALUMÍNIO E VIDRO JATEADO	CORRER AUTOMÁTICA	02	04
PO 08	350x110	ALUMÍNIO E VIDRO JATEADO	CORRER AUTOMÁTICA	01	04
JN= JANELAS		ESPECIFICAÇÃO	TIPO	QTD	FOLHAS
JN 01	200x120/110	ALUMÍNIO E VIDRO	CORRER	01	02
JN 02	400x160/70	ALUMÍNIO E VIDRO	FIXA + CORRER	02	04
JN 03	200x40/190	ALUMÍNIO E VIDRO	BASCULANTE	02	01
JN 04	100x120/110	ALUMÍNIO E VIDRO	FIXA + CORRER	03	02
JN 05	160x120/110	ALUMÍNIO E VIDRO	FIXA + CORRER	02	02

LEGENDA COZINHA

ETAPA	DESCRIÇÃO
ET 01	ACESSO DE RECEBIMENTO DE MERCADORIAS
ET 02	HIGIENIZAÇÃO PARA ESTOCAGEM E ESTOCAGEM PRE- HIGIENIZAÇÃO
ET 03	ESTOCAGEM DE PRODUTOS (SECOS E REFRIGERADOS SEPARADOS)
ET 04	HIGIENIZAÇÃO DOS FUNCIONÁRIOS (DEVE SER REALIZADO ANTES DE QUALQUER PREPARO)
ET 05	PRÉ PREPARO DE ALIMENTOS CRUS (FRUTAS, LEGUMES)
ET 06	COZIDA (COZINHAR, FRITAR, ASSAR)
ET 07	PREPARO DE MASSAS (BOLOS, PÃES, TORTAS)
ET 08	MONTAGEM DOS PRATOS
ET 09	HIGIENIZAÇÃO DE UTENSÍLIOS USADOS E DESCARTE DE SOBRAS
ET 10	DESCARTE ADEQUADO DAS SOBRAS E LIXOS (A LIXEIRA INTERNA DEVE SER RETIRADA CONSTANTEMENTE)

LEGENDA REVESTIMENTOS

ITEM	ESPECIFICAÇÃO
01	PORCELANATO TÉCNICO "DIAMANTE NAT" RETIFICADO 90X90cm (PORTINARI)
02	CIMENTO QUEIMADO NA COR "GRAFITE" (BAUTECH)
03	REVESTIMENTO "CAÇA AO TESOURO" BRANCO PÓLIDO 100x100cm (CEUSA)
04	REVESTIMENTO "PIEMONT PÓLIDO" TÉCNICO PÓLIDO 120x120cm (CEUSA)
PAREDE	
01	PORCELANATO TÉCNICO "DIAMANTE NAT" RETIFICADO 90X90cm (PORTINARI)
02	TINTA ACETINADA LAVÁVEL "ROCK'N ROLL" (SUVINIL)
03	REVESTIMENTO "CAÇA AO TESOURO" BRANCO PÓLIDO 100x100cm (CEUSA)
04	TINTA ACETINADA "BALE DE PRIMAVERA" (SUVINIL)
05	TINTA ACETINADA "BABUSHKA" (SUVINIL)
06	TINTA ACETINADA "DIVERSÃO" (SUVINIL)
07	TINTA ACETINADA LAVÁVEL "PASSATEMPO" (SUVINIL)
08	PAPEL DE PAREDE "DÁLMATA"
09	TINTA SUVINIL BRANCA PARA RECEBER GRAFITAGEM COLORIDA
10	REVESTIMENTO RET. ACETINADO "VEINS ONDAS" 43,2X91cm (CEUSA)
11	TINTA ACETINADA LAVÁVEL "DECK" (SUVINIL) OBS: TODA A PAREDE EXTERNA
TETO	
01	TINTA SUVINIL ACRÍLICA SUPERLAVÁVEL NA COR "LEVE BALANÇO"
SOLEIRA	
01	GRANITO "BRANCO ITAÚNAS"
02	GRANITO "CINZA CORUMBA"

LEGENDA EQUIPAMENTOS DA COZINHA

EQUIP.	DESCRIÇÃO	QTD.	DIM. LxAlxP
1	PIA DE AÇO INOX COM DUAS CUBAS PARA LAVAGEM (TRAMONTINA)	01	180x85x70
2	REFRIGERADOR 1 PORTA BIPARTIDA (TRAMONTINA)	02	75x202x62
3	CONGELADOR 1 PORTA BIPARTIDA (TRAMONTINA)	02	75x202x62
4	ESTANTE EM AÇO INOX (PRATELEIRA AJUSTÁVEIS) (TRAMONTINA)	04	150x183x48
5	PIA EM AÇO INOX COM CUBA DE LAVAGEM (TRAMONTINA)	02	160x85x60
6	MESA PARA MÁQUINA DE LAVAR LOUÇAS (TRAMONTINA)	01	65x55x65
7	LAVA LOUÇAS EM AÇO INOX (PRÁTICA)	01	60x80x60
8	LIXEIRA EM AÇO INOX 100L ACIONAMENTO POR PE (TRAMONTINA)	03	46x68,5x46
9	ARMÁRIO EM AÇO INOX COM PORTAS DE CORRER (TRAMONTINA)	02	140x200x60
10	ESTANTE EM AÇO INOX (TRAMONTINA)	04	140x183x60
11	REFRIGERADOR PORTA DE VIDRO (TRAMONTINA)	01	150x202x62
12	CONGELADOR PORTA DE VIDRO (TRAMONTINA)	01	150x202x62
13	DISPENSER DE SABONETE AUTOMÁTICO (BRACO)	01	12x26,5x11
14	LAVATÓRIO EM AÇO INOX COM ACIONAMENTO DE JOELHO (TRAMONTINA)	01	40x35x28
15	DISPENSER DE PAPEL TOALHA EM INOX (TRAMONTINA)	01	28x27x13,5
16	LIXEIRA EM AÇO INOX 50L ACIONAMENTO POR PE (TRAMONTINA)	01	38x60,5x38
17	BALÇÃO DE AÇO INOX DE CANTO C/ 1 PORTA (TRAMONTINA)	03	100x85x100
18	BALÇÃO DE AÇO INOX REFRIGERADO COM CUBA E 3 PORTAS (TRAMONTINA)	02	180x85x68
19	BALÇÃO DE AÇO INOX COM CUBA E PRATELEIRA INFERIOR (TRAMONTINA)	02	140x85x68
20	GAVETEIRO EM AÇO INOX COM 3 GAVETAS (TRAMONTINA)	02	40x85x68
21	BALÇÃO EM AÇO INOX COM 2 PORTAS DE CORRER (TRAMONTINA)	01	180x85x68
22	CARRINHO AUXILIAR COM 3 PRATELEIRAS (TRAMONTINA)	01	103x95x53
23	BALÇÃO AQUECIDO COM PORTAS DE CORRER (TRAMONTINA)	01	160x85x68
24	FORNO DE CONVECÇÃO ELÉTRICO (TRAMONTINA)	01	62x59x59
25	CÂMARA DE FERMENTAÇÃO COM PORTAS DE VIDRO (TRAMONTINA)	01	53x91x59,5
26	BALÇÃO EM AÇO INOX COM 2 PORTAS (TRAMONTINA)	01	130x85x68
27	BANHO MARIA ELÉTRICO COM BASE ABERTA (TRAMONTINA)	01	80x90x75
28	MÓDULO DE APOIO PARA COZIDA COM GAVETA E BASE ABERTA (TRAMONTINA)	02	80x90x75
29	CHAPA ELÉTRICA LISA/ESTRIADA (TRAMONTINA)	01	80x90x75
30	FOGÃO ELÉTRICO COM 6 PLACAS E FORNO ELÉTRICO (TRAMONTINA)	01	120x90x75
31	FRITADEIRA ELÉTRICA COM 2 RESERVATÓRIOS (TRAMONTINA)	01	80x90x75

CAFETERIA
PLANTA DE DEMOLIÇÃO E CONSTRUÇÃO
ESC. 1/75

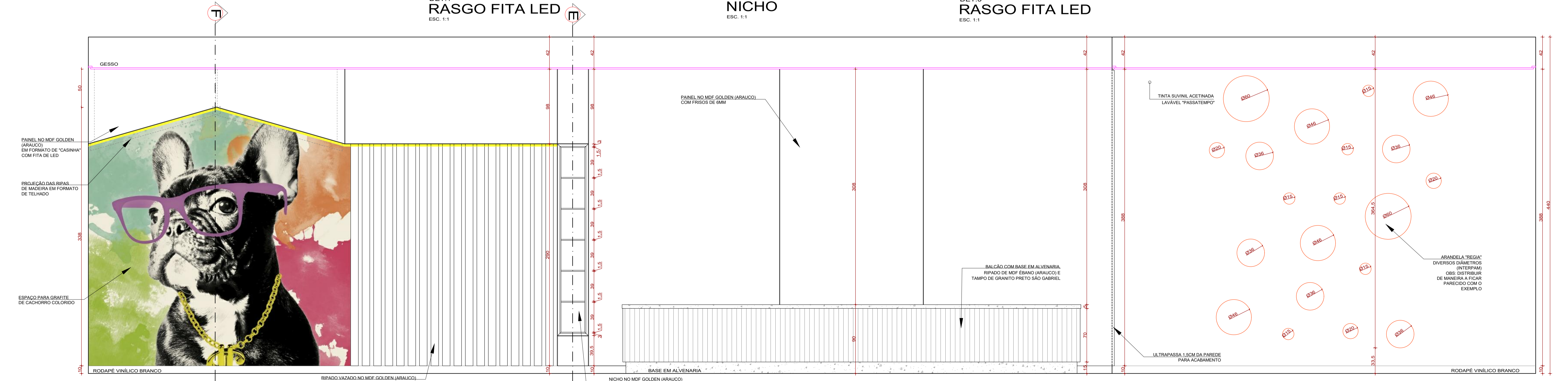
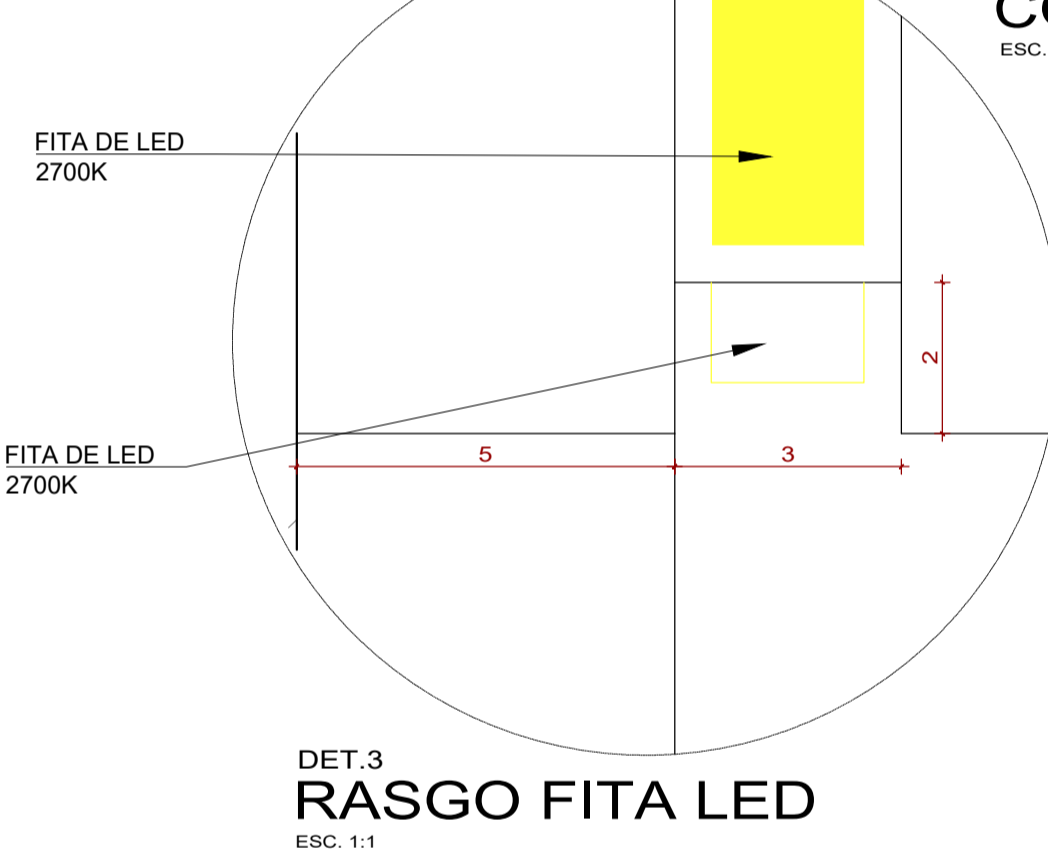
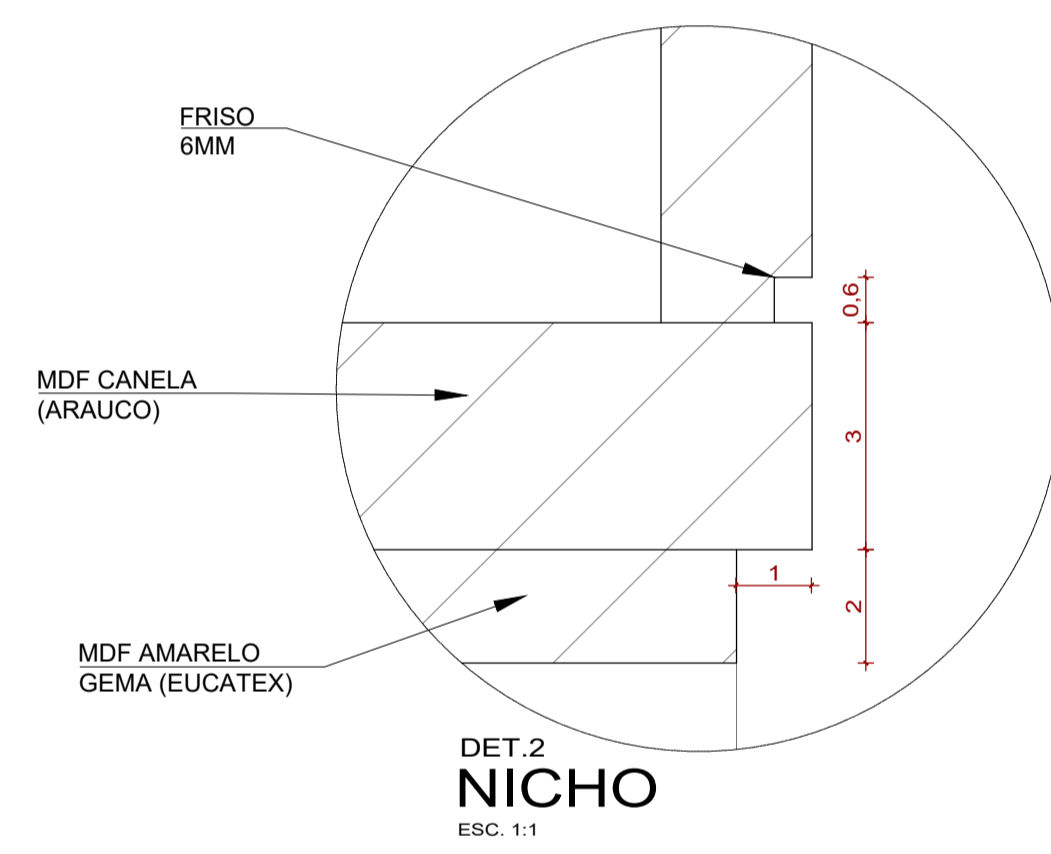
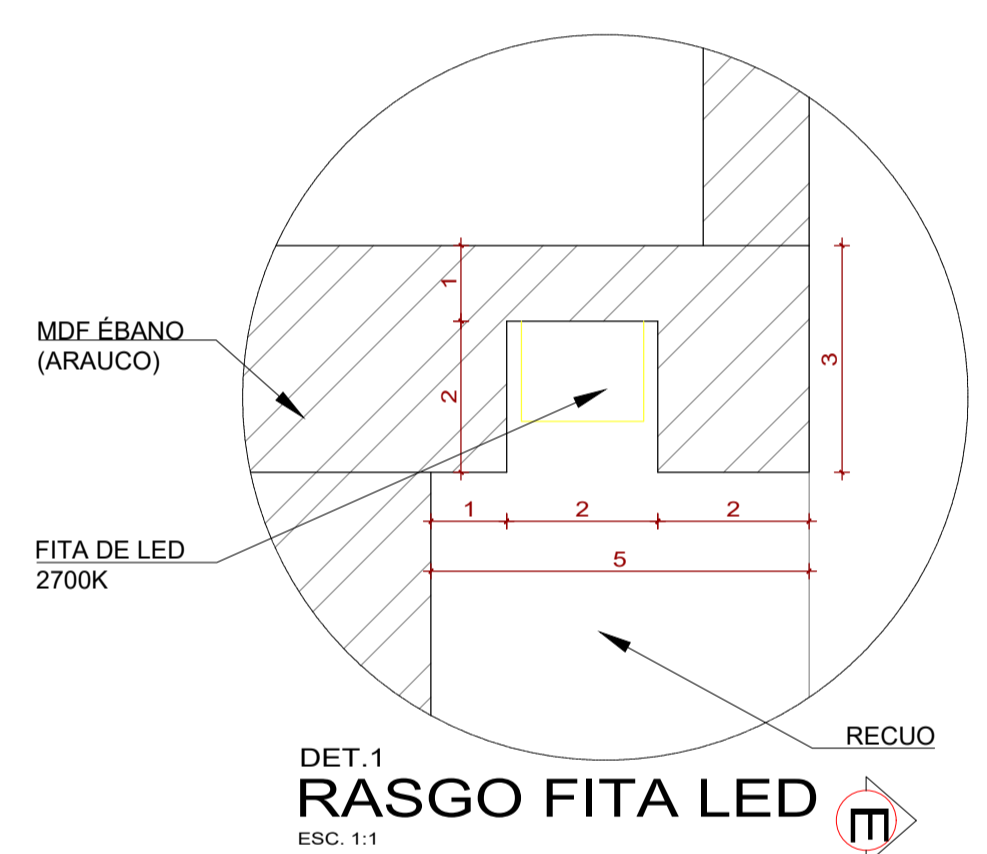
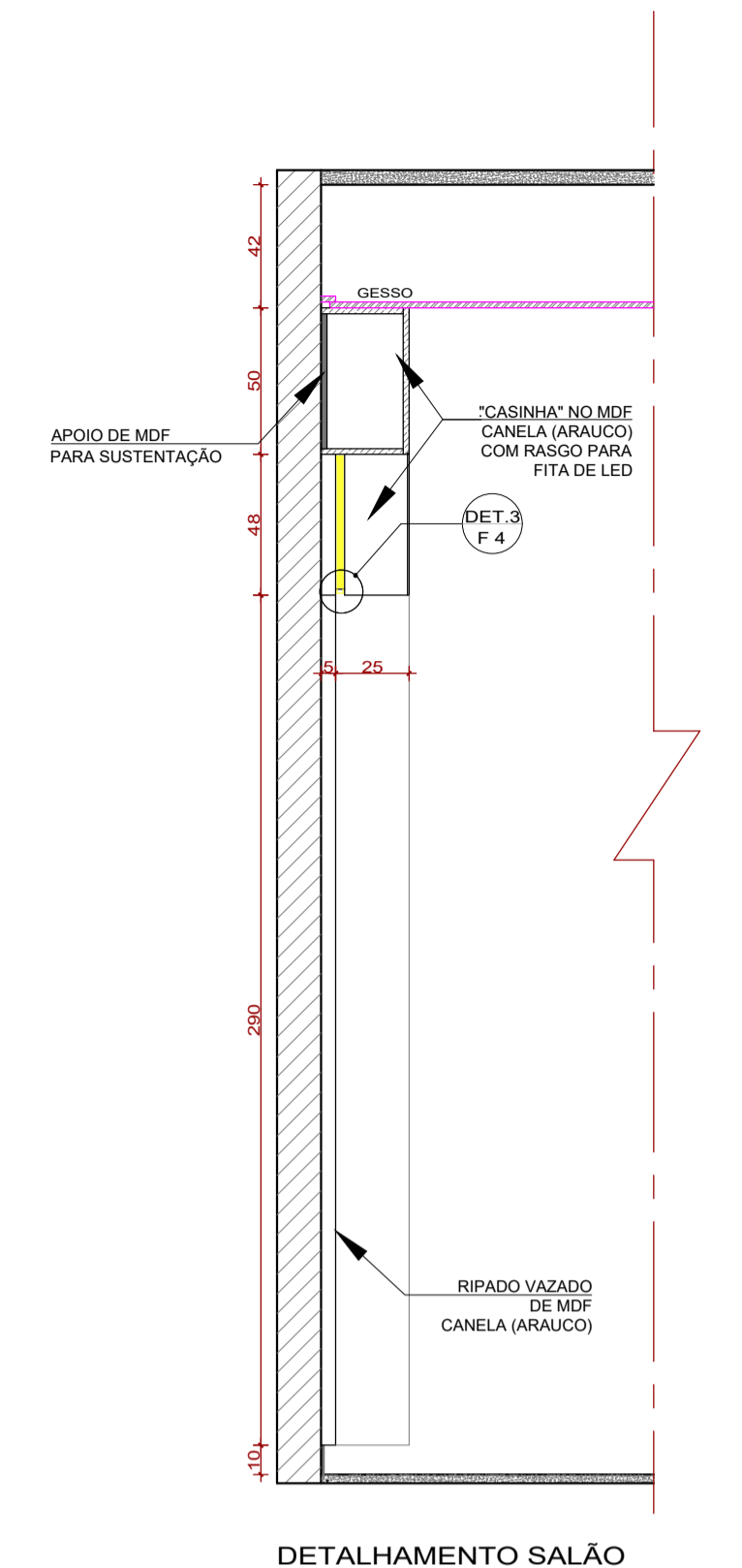
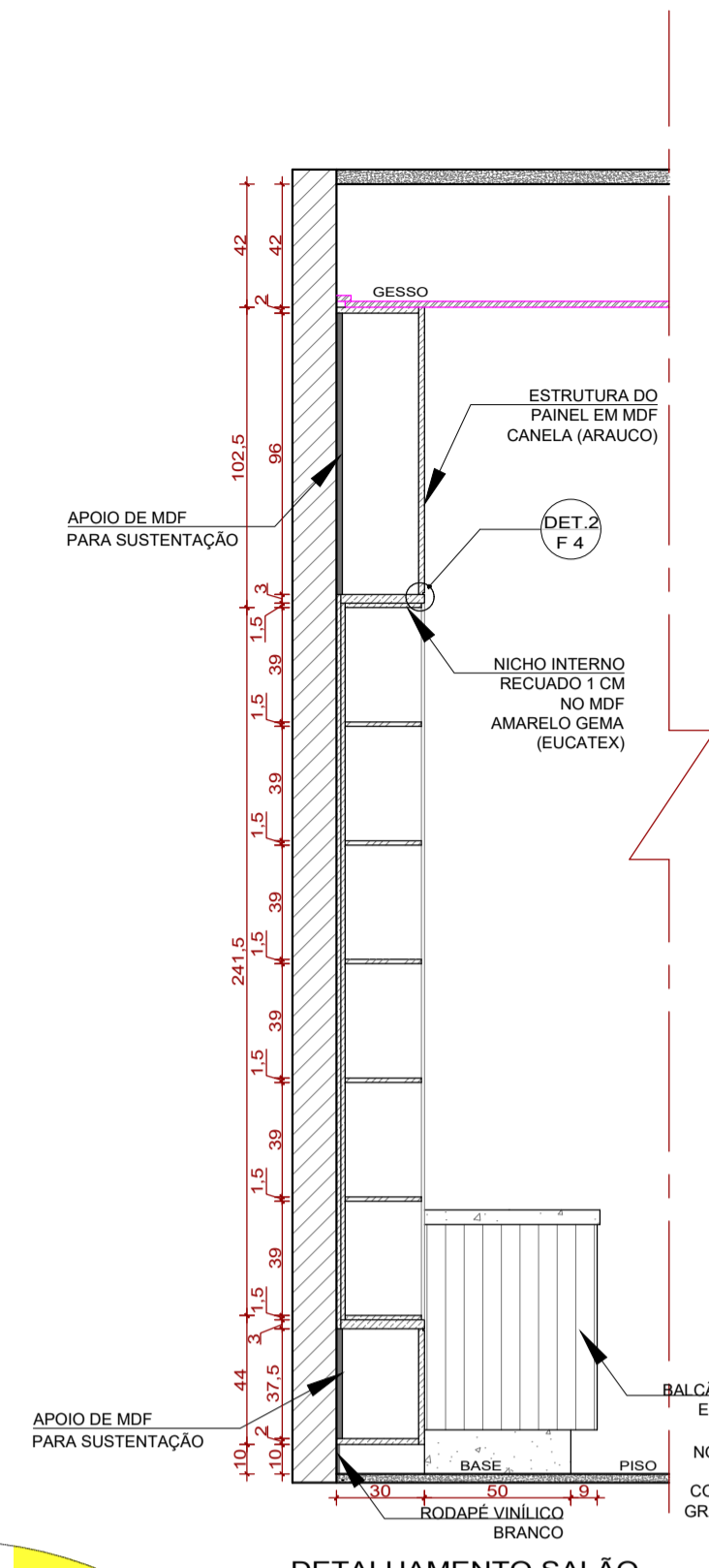
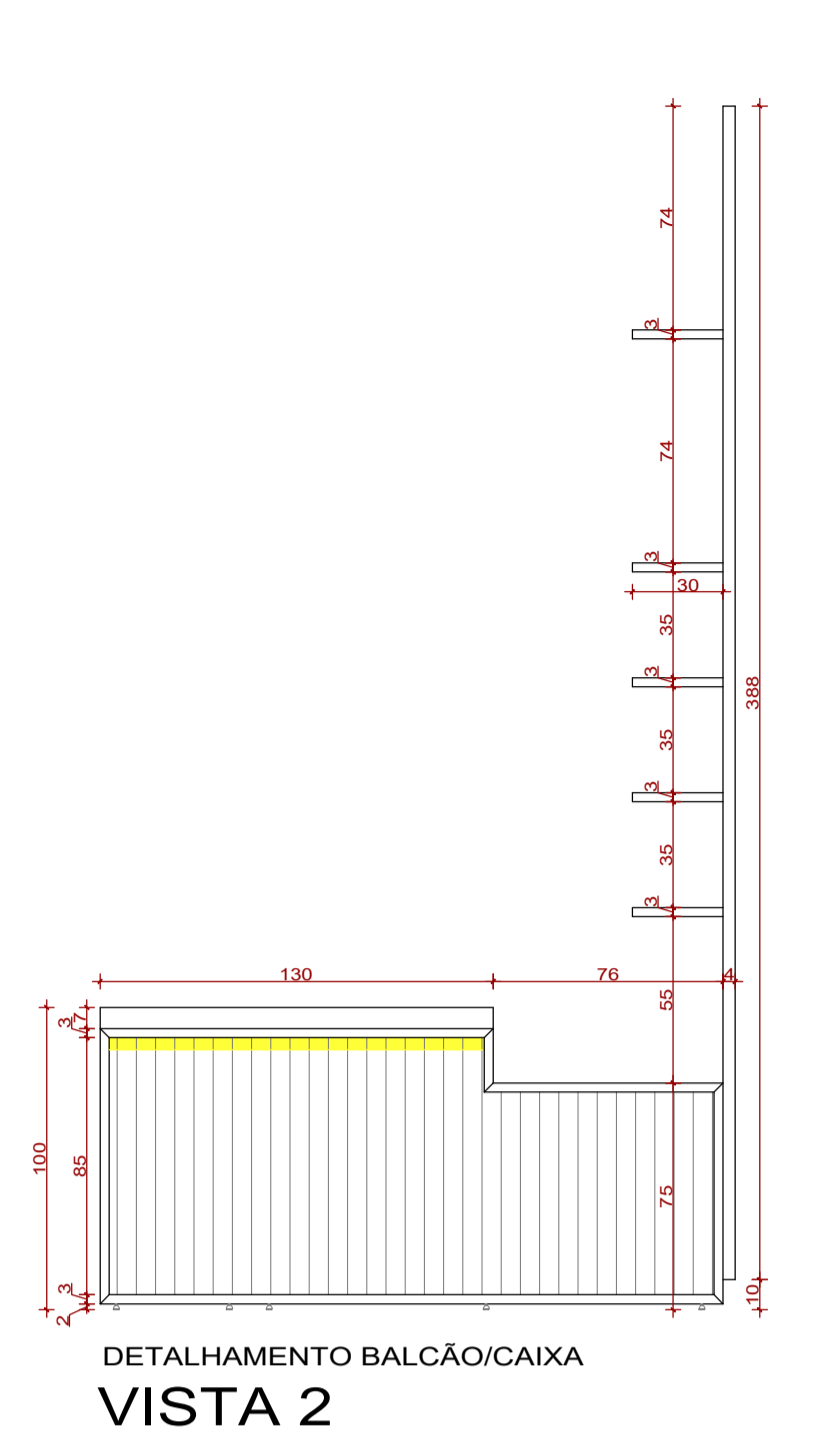
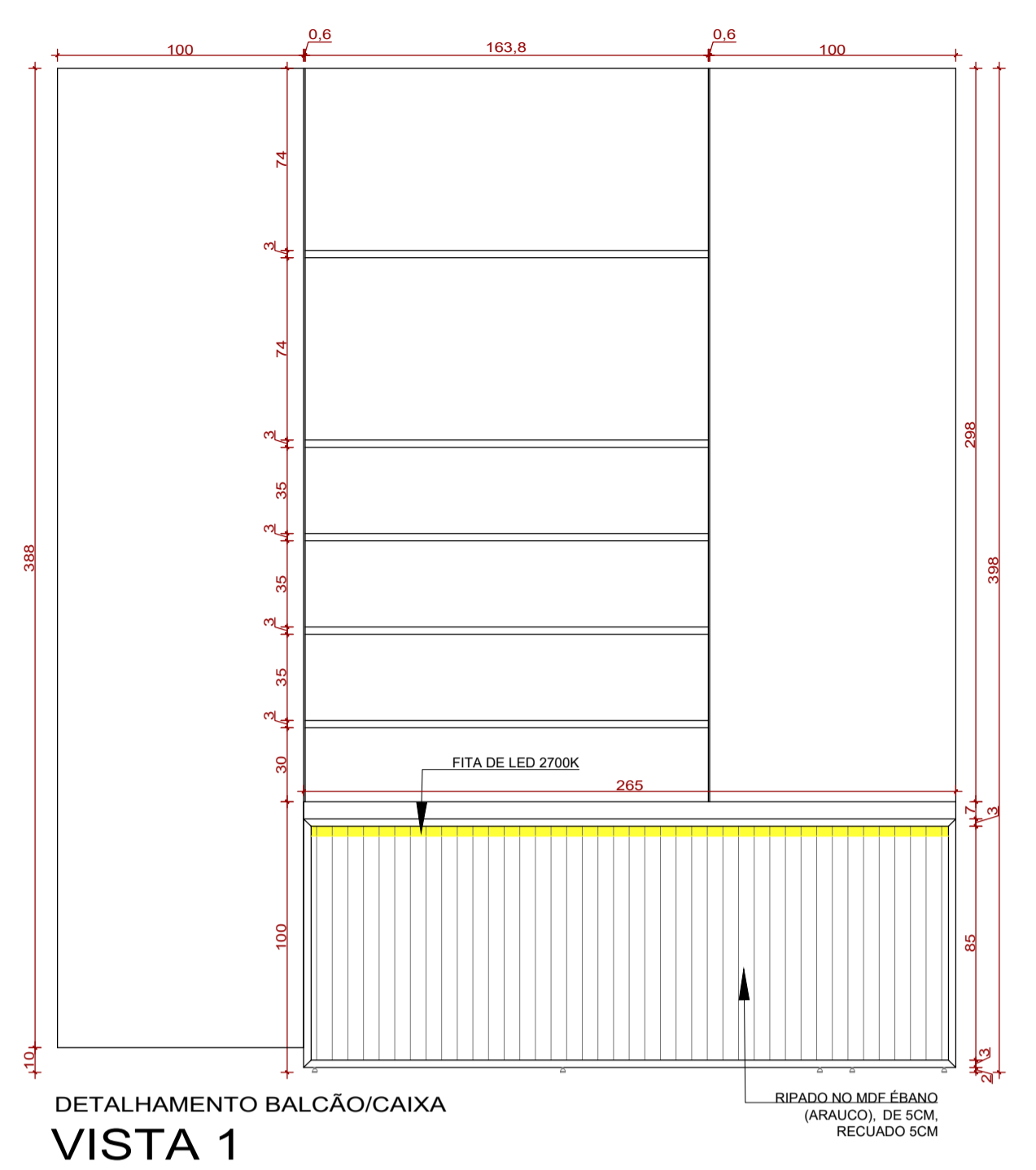
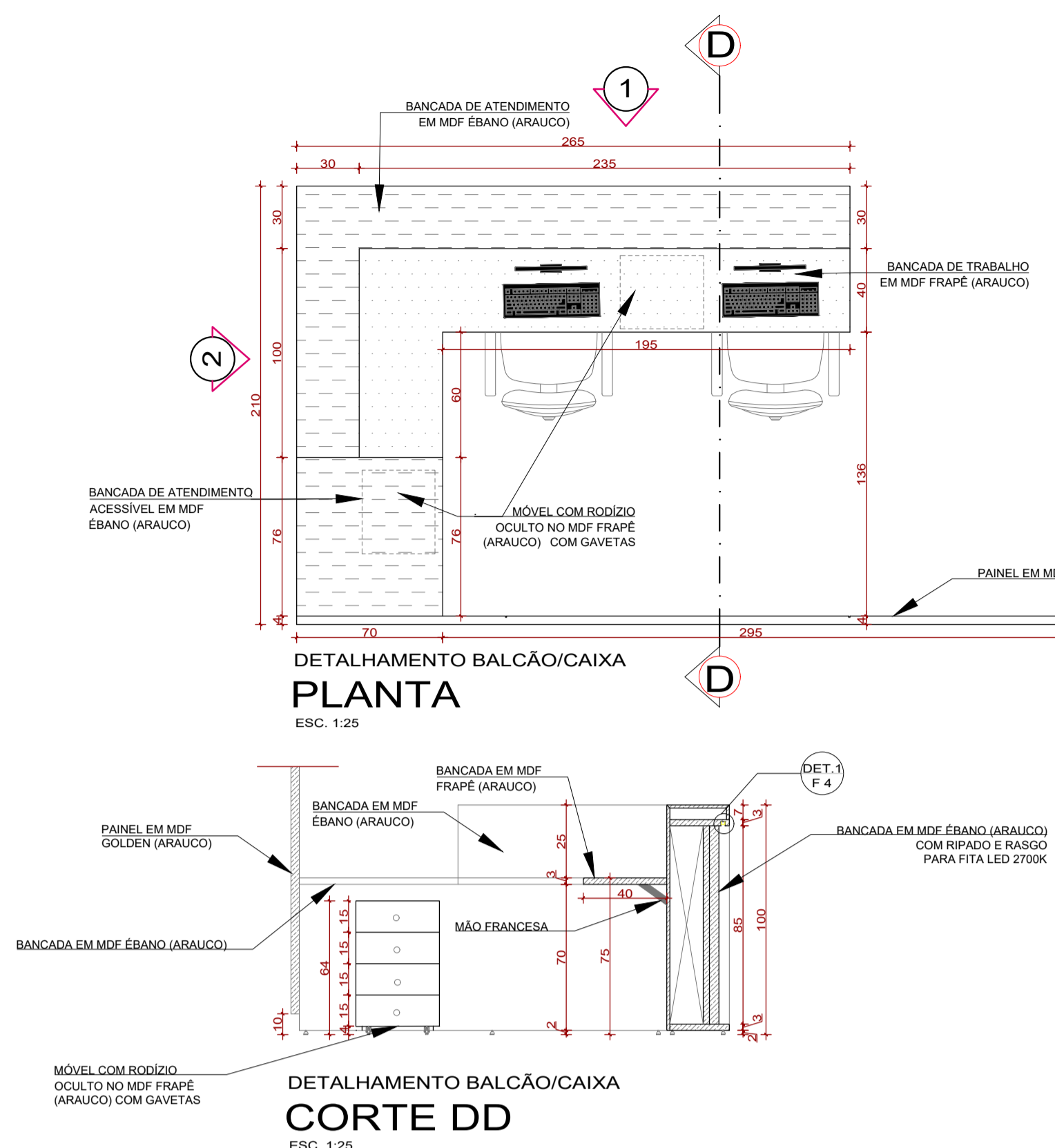

PROJETO: CAFETERIA PET FRIENDLY		 Faculdade de Arquitetura e Urbanismo e Design
CONTEÚDO: VISTAS, CORTES E DETALHAMENTO SALÃO		
ORIENTADORA: JULIANA CARDOSO BRAGA	NOME: JESSICA AVANCI ALÉCIO	FOLHA: 04
TRABALHO DE CONCLUSÃO DE CURSO	DATA: NOVEMBRO-2019	INDICADA

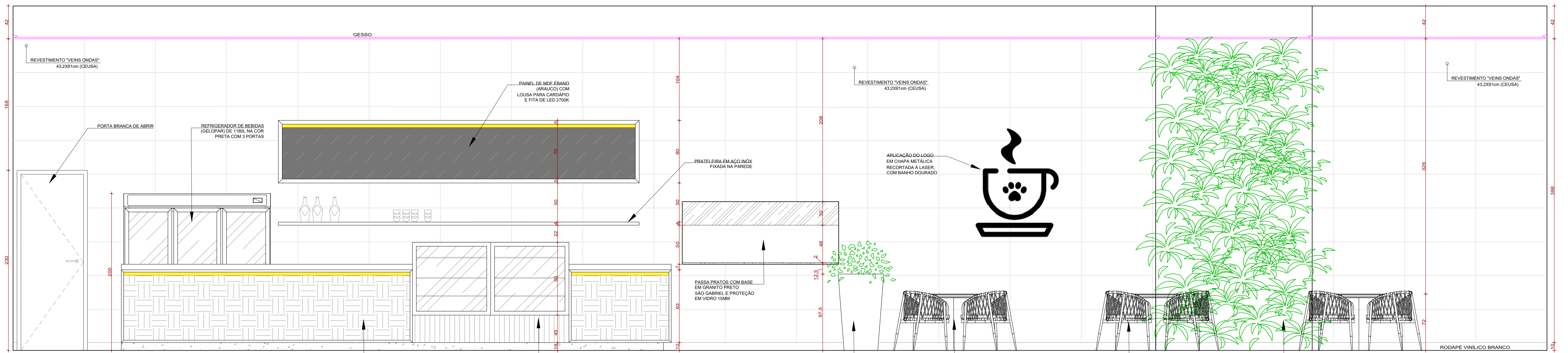

DETALHAMENTO SALÃO
VISTA 4
ESC. 1:25

BALCÃO COM BASE EM ALVENARIA, MDF EBANO (ARAUCO) E TECIDO COM ESTAMPA DE PELAGEM CANINA E VIDRO DE 18MM PARA PROTEÇÃO, COM ILUMINAÇÃO EM LED 2700K.

VITRINE REFRIGERADA E ESTUFA (REFRIGERADA) COM BASE EM ALVENARIA, REVESTIDO NA PARTE DE BAIXO COM RIPAS EM MDF EBANO (ARAUCO).

COMPOSIÇÃO DE VASOS COM VEGETAÇÃO NÃO TÓXICA E PRÓPRIA PARA AMBIENTES INTERNOS.

MESA "OSLO" DE BASE EM MADEIRA TRATADA (PARA PROTEÇÃO) E TAMPO DE VIDRO LACADADO BRANCO, COM MOSQUITÕES PARA PRENDER A GUIA DOS CÃES.

CADEIRAS "SAMOA" DE BASE EM ALUMÍNIO E MADEIRA TRATADA, COM TRANÇADO DE CORDA NÁUTICA NA COR PRETA.

JARDIM VERTICAL COM VEGETAÇÃO NÃO TÓXICA E PRÓPRIA PARA AMBIENTES INTERNOS.

RODAPE VINÍLICO BRANCO

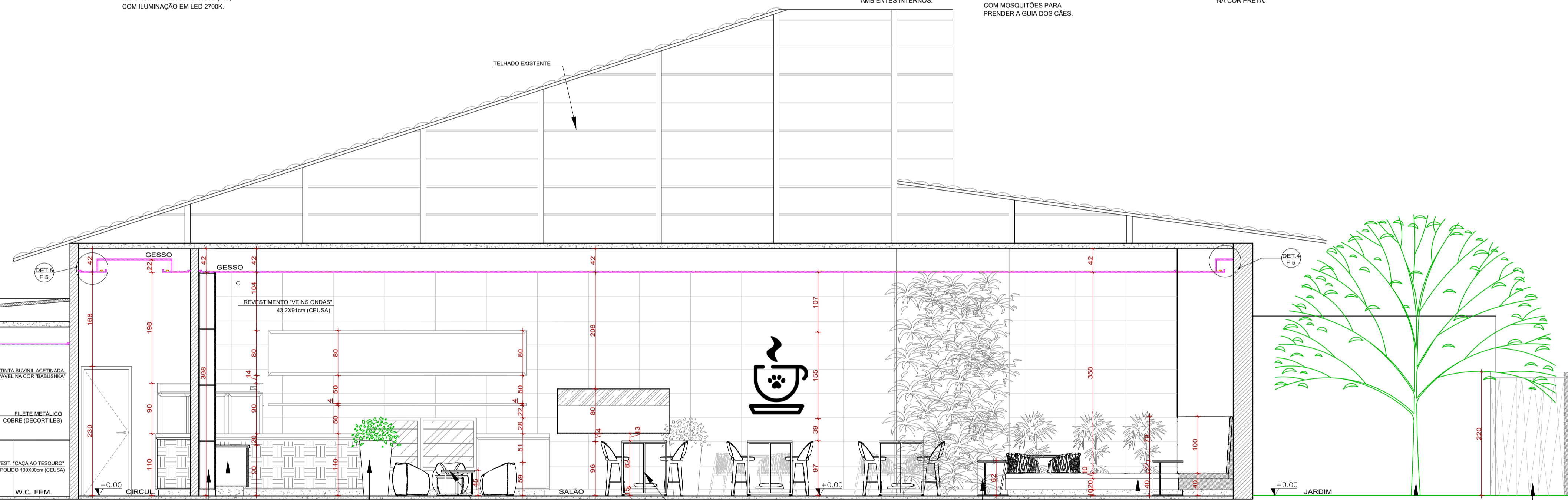

CAFETERIA PET FRIENDLY
CORTE AA
ESC. 1:50

PAINEL EM MDF GOLDEN (ARAUCO)

BALCÃO COM BASE EM ALVENARIA, RIPADO DE MDF EBANO (ARAUCO) E TAMPO DE GRANITO PRETO SÃO GABRIEL

VASOS ALTOS COM VEGETAÇÃO PARA DIVERSOS AMBIENTES

MESA DE CENTRO "TOME F" COM PÉS E TAMPO DE METAL PRETO, COM POLTRONA "MEXRICA" EM COURO SINTÉTICO MARRON

MESA ALTA DE FERRO COM TAMPO EM MADEIRA, COM APOIO BAIXO PARA ALONGAR OS CACHORROS E BANQUETA "UBRA" COM PÉS DE MADEIRA TRATADA E ASSENTO EM LINHO BEGE

MESA LATERAL "CORE" COM BASE EM METAL DOURADO E TAMPO DE MADEIRA

SOFA DE ALVENARIA, REVESTIDO COM MDF AMÉDIA NEGRA (ARAUCO) E ESTOFADO EM COURO SINTÉTICO PRETO, COMPOSIÇÃO DE ALMOFADAS COM ESTAMPAS E TEXTURAS QUE REMETA AOS PELOS DOS CÃES

ARVORES PARA A ÁREA DE PIQUINIQUE, SUGESTÃO: CITE PE ANAHELO

CERCA DE METAL COM ENTRELAÇADO DE CORDA NÁUTICA

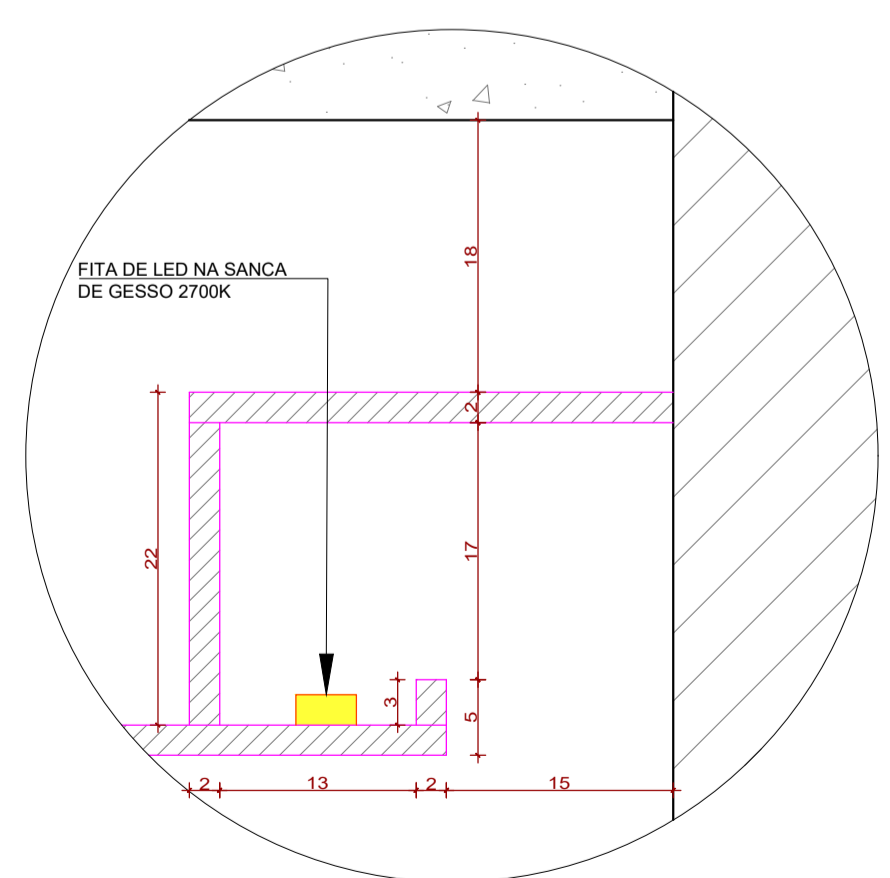

DET.4
SANCA DE GESSO
ESC. 1:5

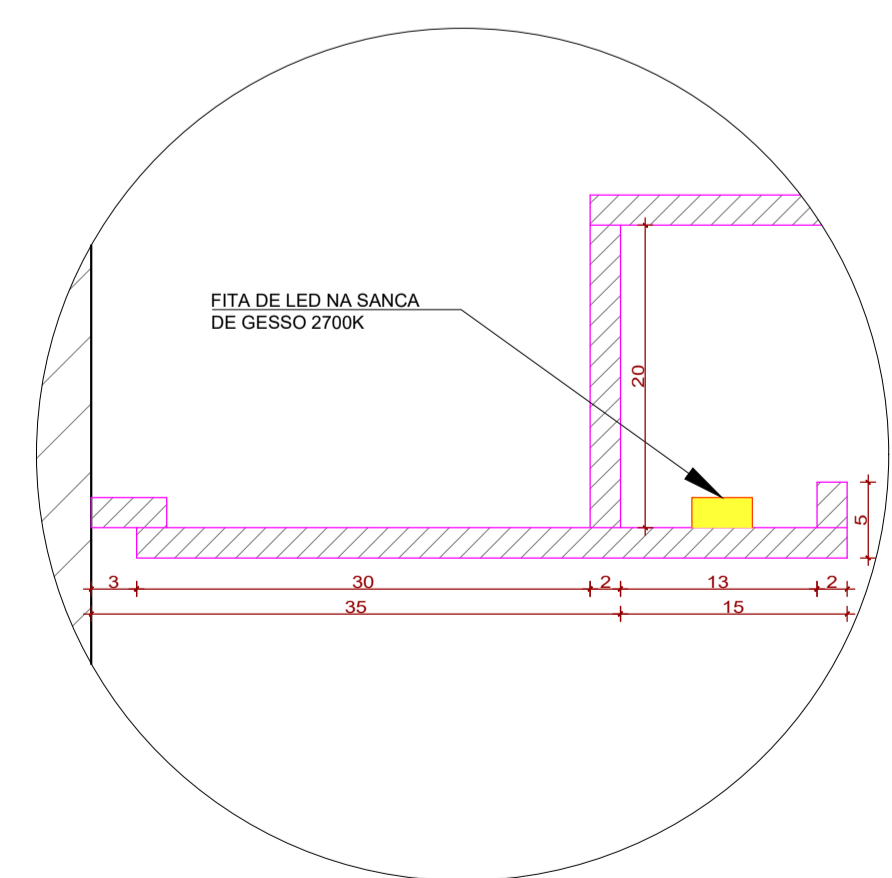

DET.5
SANCA DUPLA DE GESSO
ESC. 1:5

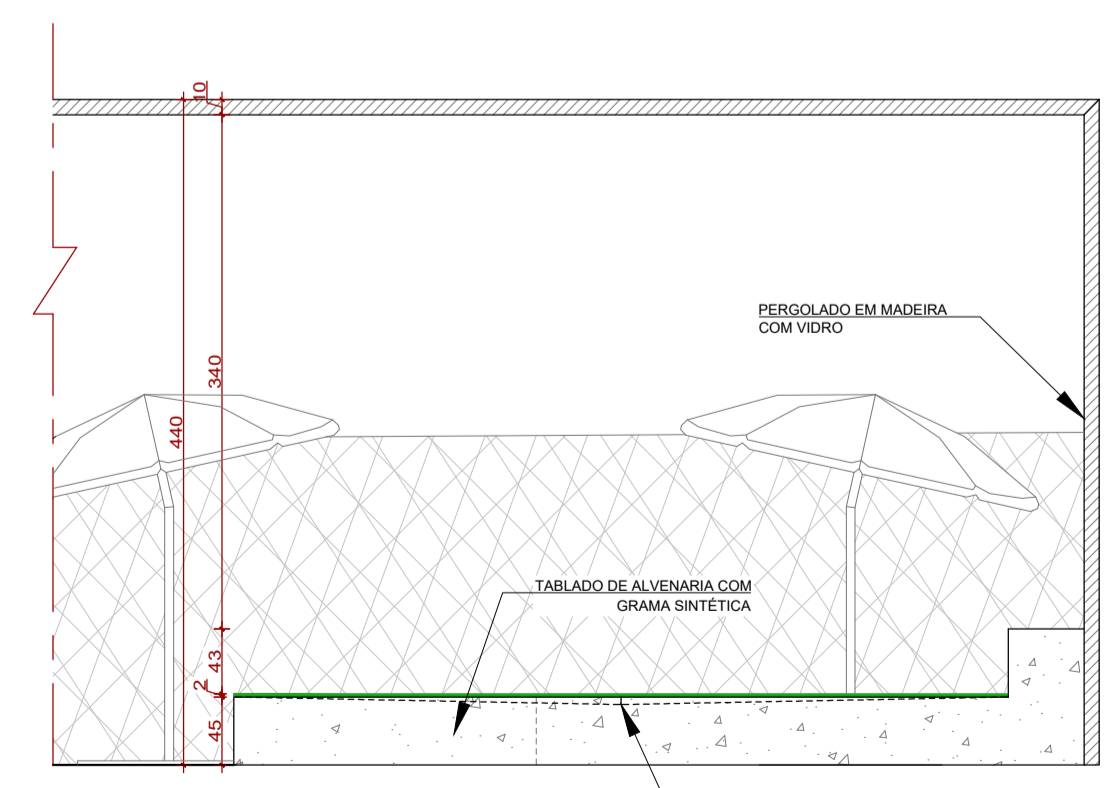

CAFETERIA PET FRIENDLY
CORTE BB
ESC. 1:50

PREVISOR DE NÍVEL PARA ESCOAMENTO DA ÁGUA

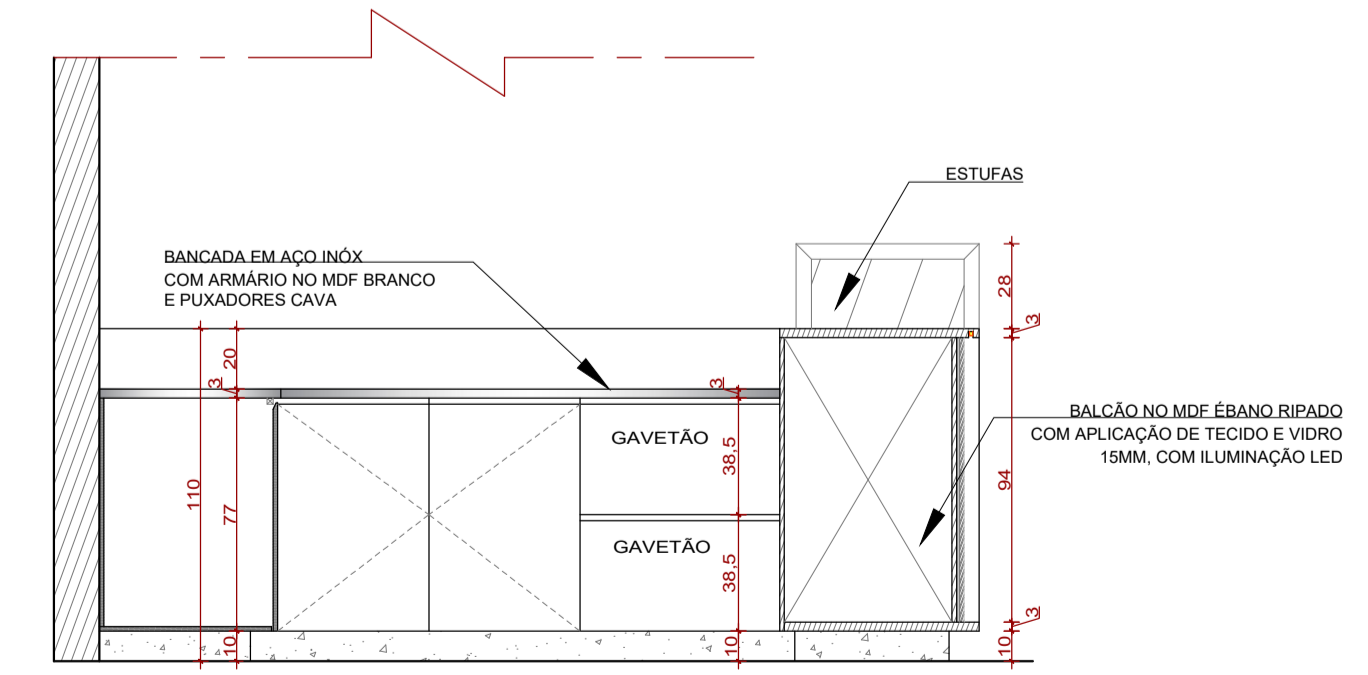

DETALHAMENTO BALCÃO
CORTE CC
ESC. 1:25

PROJETO:	CAFETERIA PET FRIENDLY		
CONTEÚDO:	VISTAS, CORTES E DETALHAMENTO SALÃO		
ORIENTADORA:	JULIANA CARDOSO BRAGA	NOME:	JESSICA AVANCI ALÉCIO
TRABALHO DE CONCLUSÃO DE CURSO	NOVEMBRO-2019	INDICADA	FOLHA: 05





LEGENDA REVESTIMENTOS

PISO	
ITEM	ESPECIFICAÇÃO
01	PORCELANATO TÉCNICO "DIAMANTE NAT" RETIFICADO 90X90cm (PORTINARI)
02	CIMENTO QUEIMADO NA COR "GRAFITE" (BAUTECH)
03	REVESTIMENTO "CAÇA AO TESOURO" BRANCO POLIDO 100X100cm (CEUSA)
04	PORCELANATO "PIEMONT POLIDO" TÉCNICO POLIDO 120X120cm (CEUSA)
PAREDE	
ITEM	ESPECIFICAÇÃO
01	PORCELANATO TÉCNICO "DIAMANTE NAT" RETIFICADO 90X90cm (PORTINARI)
02	TINTA ACETINADA LAVAVEL "ROCK'N ROLL" (SUVINIL)
03	REVESTIMENTO "CAÇA AO TESOURO" BRANCO POLIDO 100X100cm (CEUSA)
04	TINTA ACETINADA "BAILE DE PRIMAVERA" (SUVINIL)
05	TINTA ACETINADA "BABUSHKA" (SUVINIL)
06	TINTA ACETINADA "DIVERSÃO" (SUVINIL)
07	TINTA ACETINADA LAVAVEL "PASSATEMPO" (SUVINIL)
08	PAPEL DE PAREDE "DÁLMATA"
09	TINTA SUVINIL BRANCA PARA RECEBER GRAFITAGEM COLORIDA
10	REVESTIMENTO RET. ACETINADO "VEINS ONDAS" 43,2X91cm (CEUSA)
11	TINTA ACETINADA LAVAVEL "DECK" (SUVINIL) OBS. TODA A PAREDE EXTERNA
TETO	
ITEM	ESPECIFICAÇÃO
01	TINTA SUVINIL ACRÍLICA SUPERLAVAVEL NA COR "LEVE BALANÇO"
SOLEIRA	
01	GRANITO "BRANCO ITAUNAS"
02	GRANITO "CINZA CORUMBÁ"
BASE	
BASE EM ALVENARIA REVESTIDA DE CIMENTO QUEIMADO NA COR "GRAFITE"	
GRAMA ESMERALDA	
SENTIDO PAGINAÇÃO	

CAFETERIA
PAGINAÇÃO DE PISO
ESC. 1:75

PROJETO: CAFETERIA PET FRIENDLY			FOLHA:
CONTEÚDO: PAGINAÇÃO			
ORIENTADORA: JULIANA CARDOSO BRAGA	NOME: JESSICA AVANCI ALÉCIO	DATA: NOVEMBRO-2019	ESCALA: INDICADA
TRABALHO DE CONCLUSÃO DE CURSO			

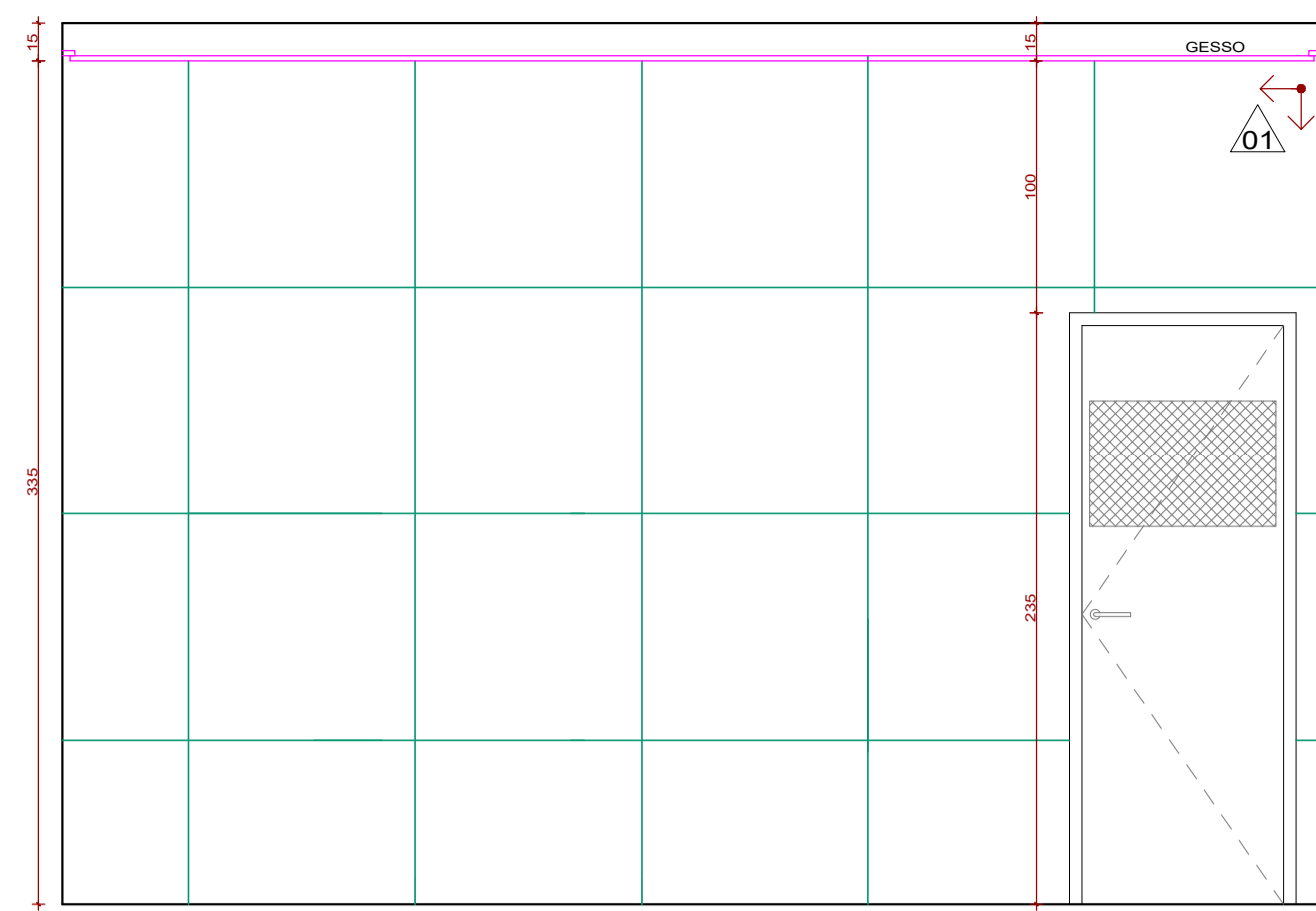

PAGINAÇÃO PAREDE
VISTA 1
ESC. 1:30

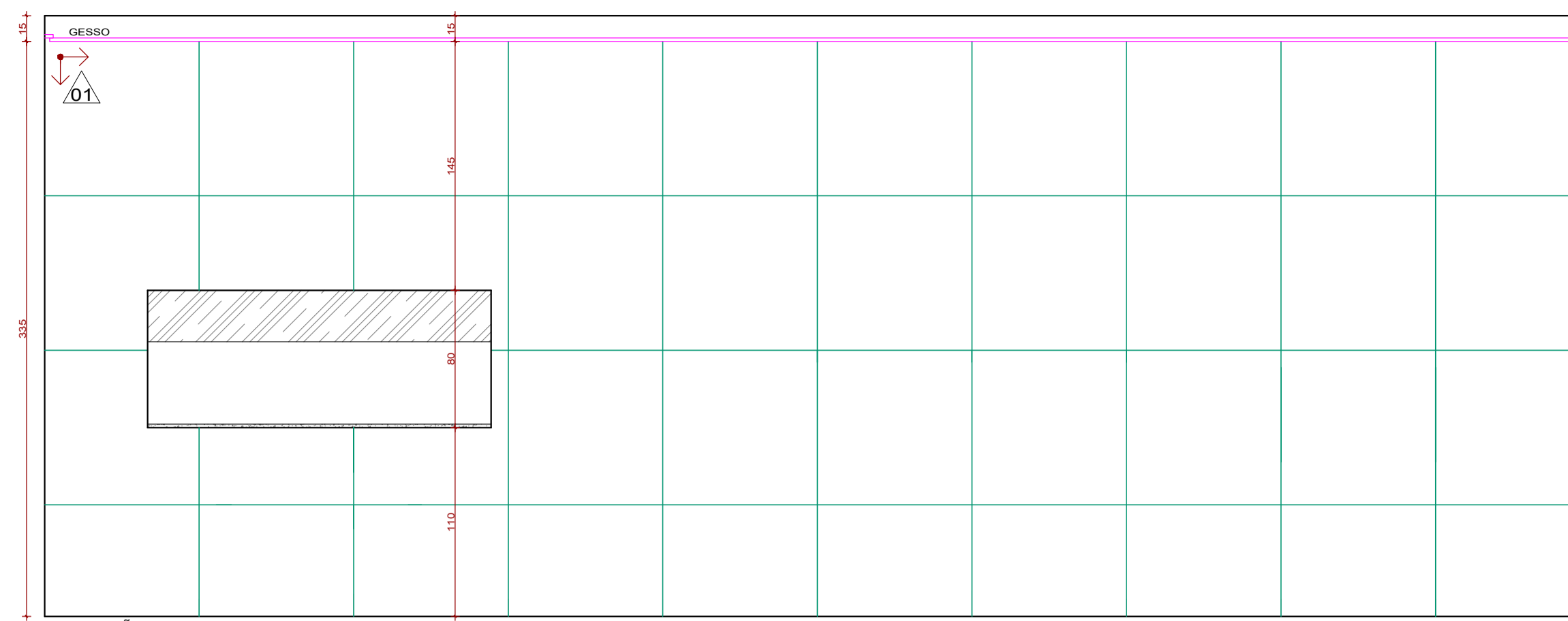

PAGINAÇÃO PAREDE
VISTA 2
ESC. 1:30

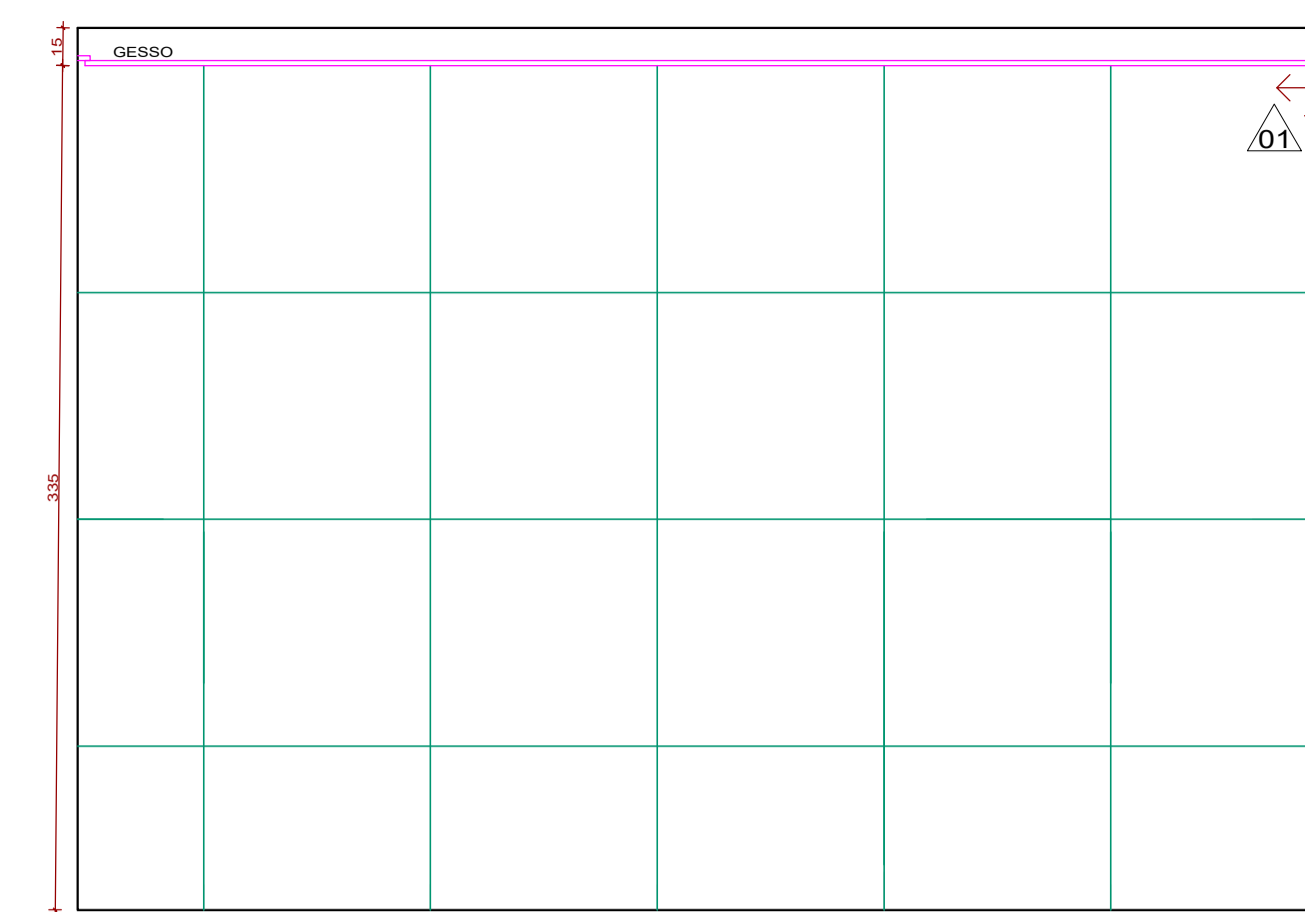

PAGINAÇÃO PAREDE
VISTA 3
ESC. 1:30

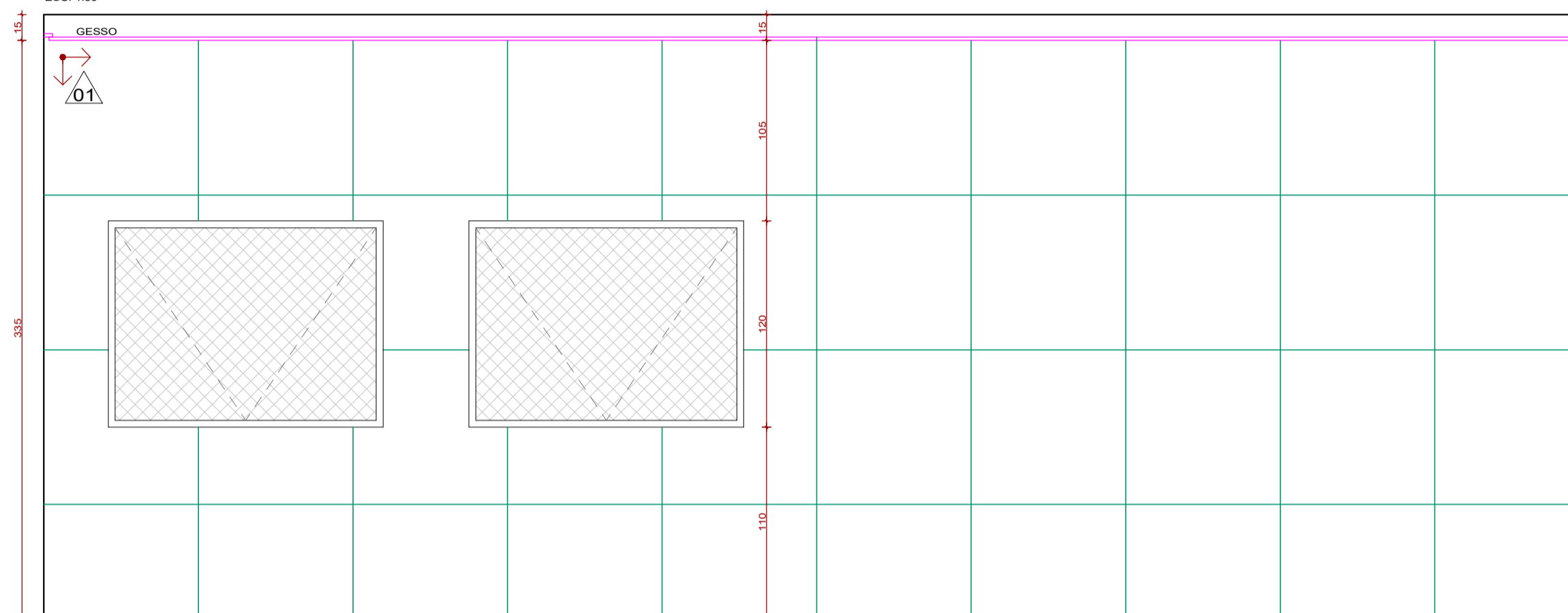

PAGINAÇÃO PAREDE
VISTA 4
ESC. 1:30

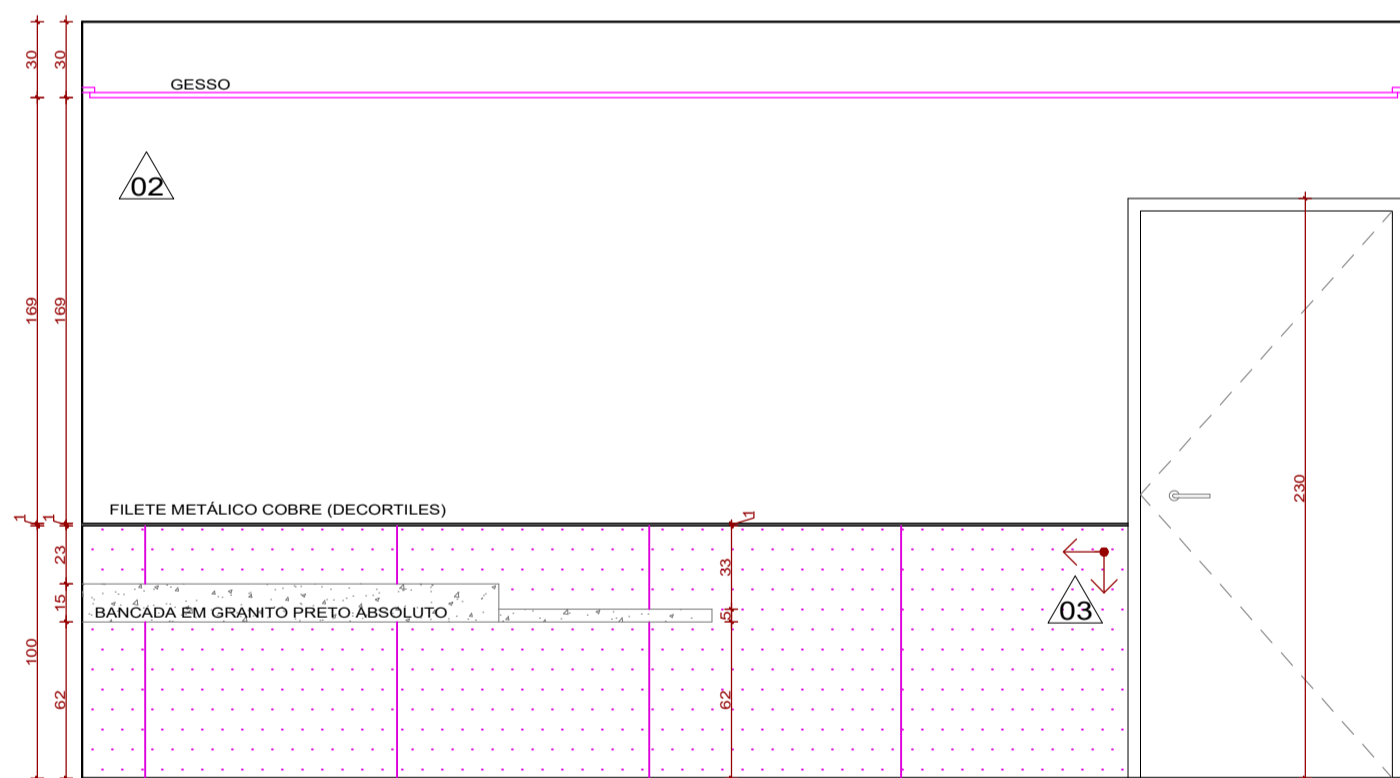

PAGINAÇÃO PAREDE
VISTA 5
ESC. 1:30

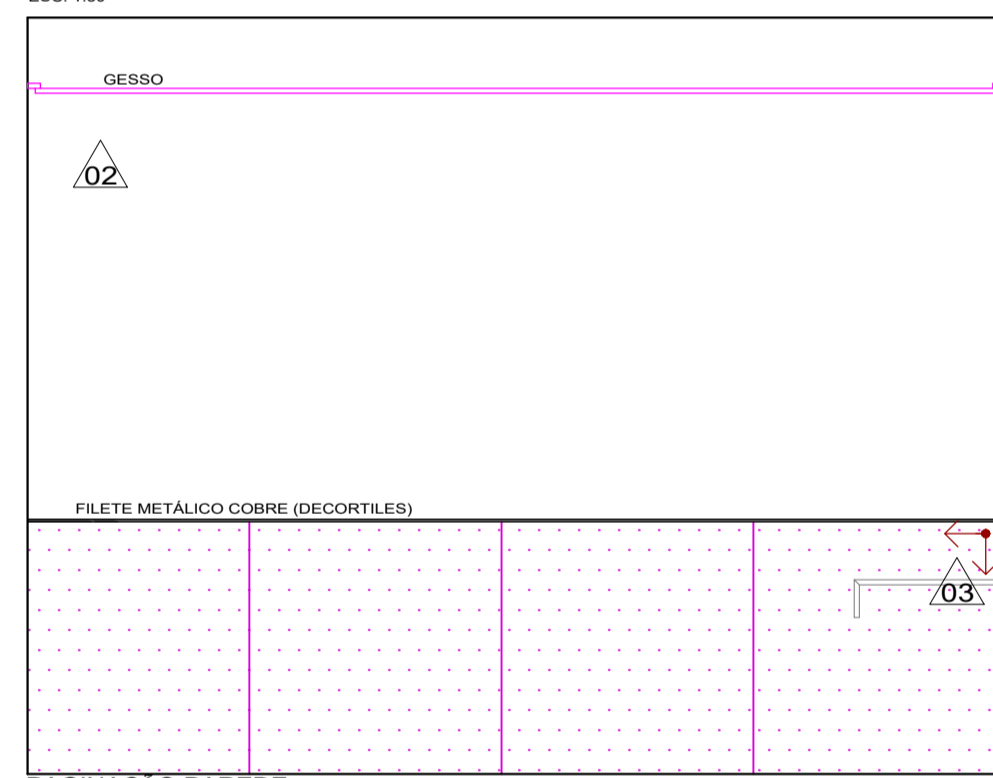

PAGINAÇÃO PAREDE
VISTA 6
ESC. 1:30

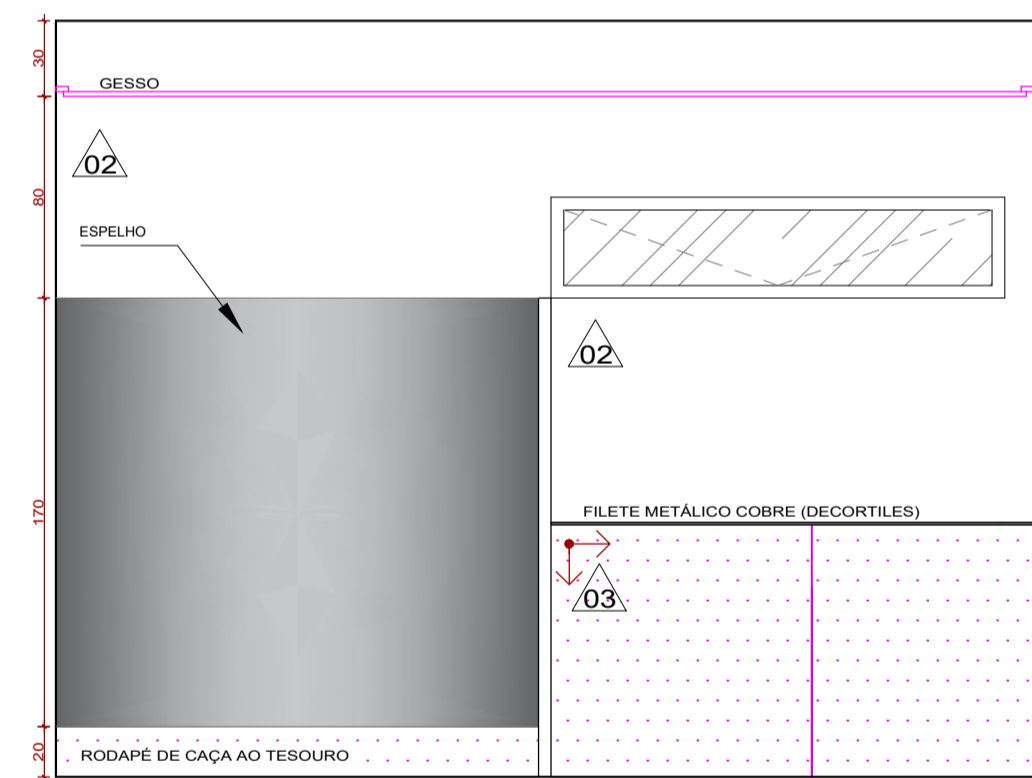

PAGINAÇÃO PAREDE
VISTA 7
ESC. 1:30

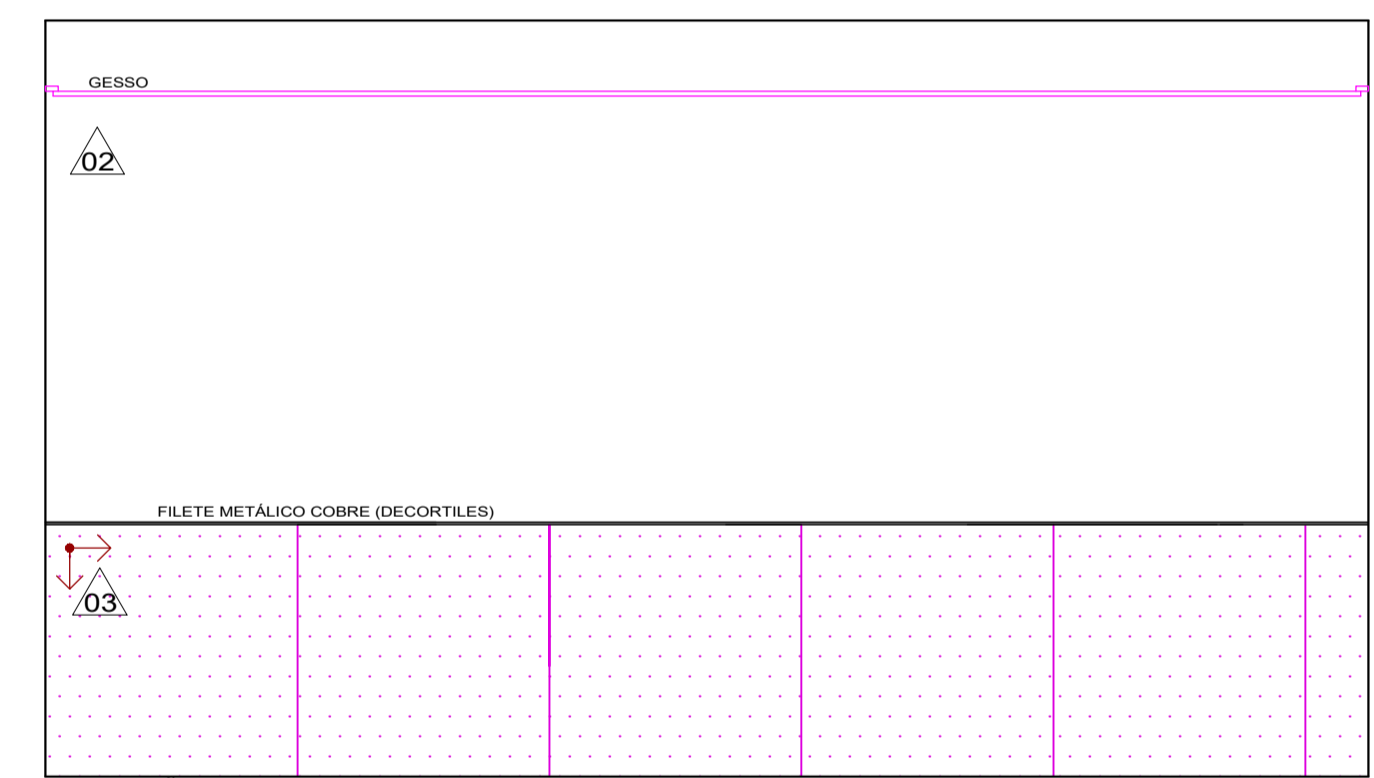

PAGINAÇÃO PAREDE
VISTA 8
ESC. 1:30

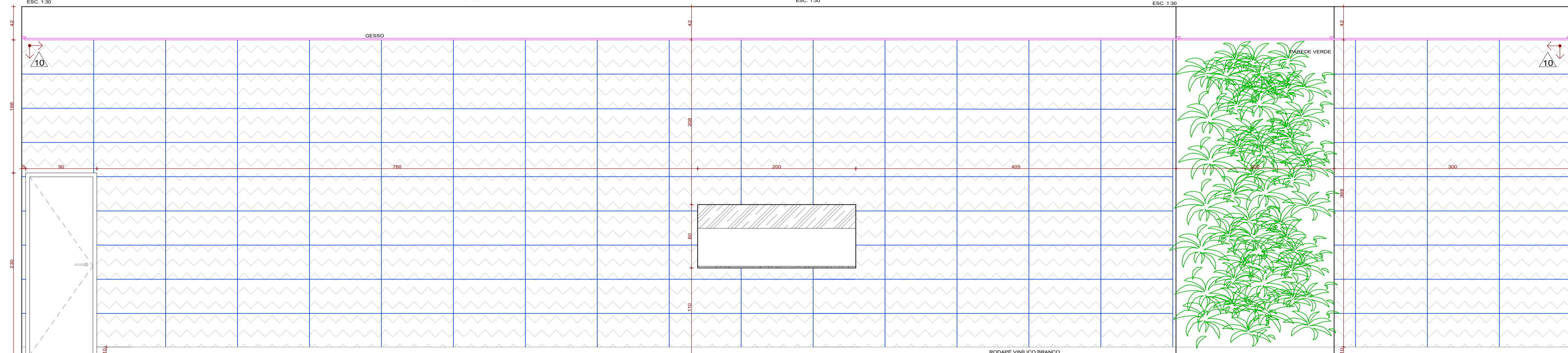

PAGINAÇÃO PAREDE
VISTA 9
ESC. 1:30

PROJETO: CAFETERIA PET FRIENDLY	
CONTEÚDO: PAGINAÇÃO PAREDE	
ORIENTADORA: JULIANA CARDOSO BRAGA	NOME: JESSICA AVANCI ALÉCIO
TRABALHO DE CONCLUSÃO DE CURSO	DATA: NOVEMBRO-2019
	ESCALA: INDICADA

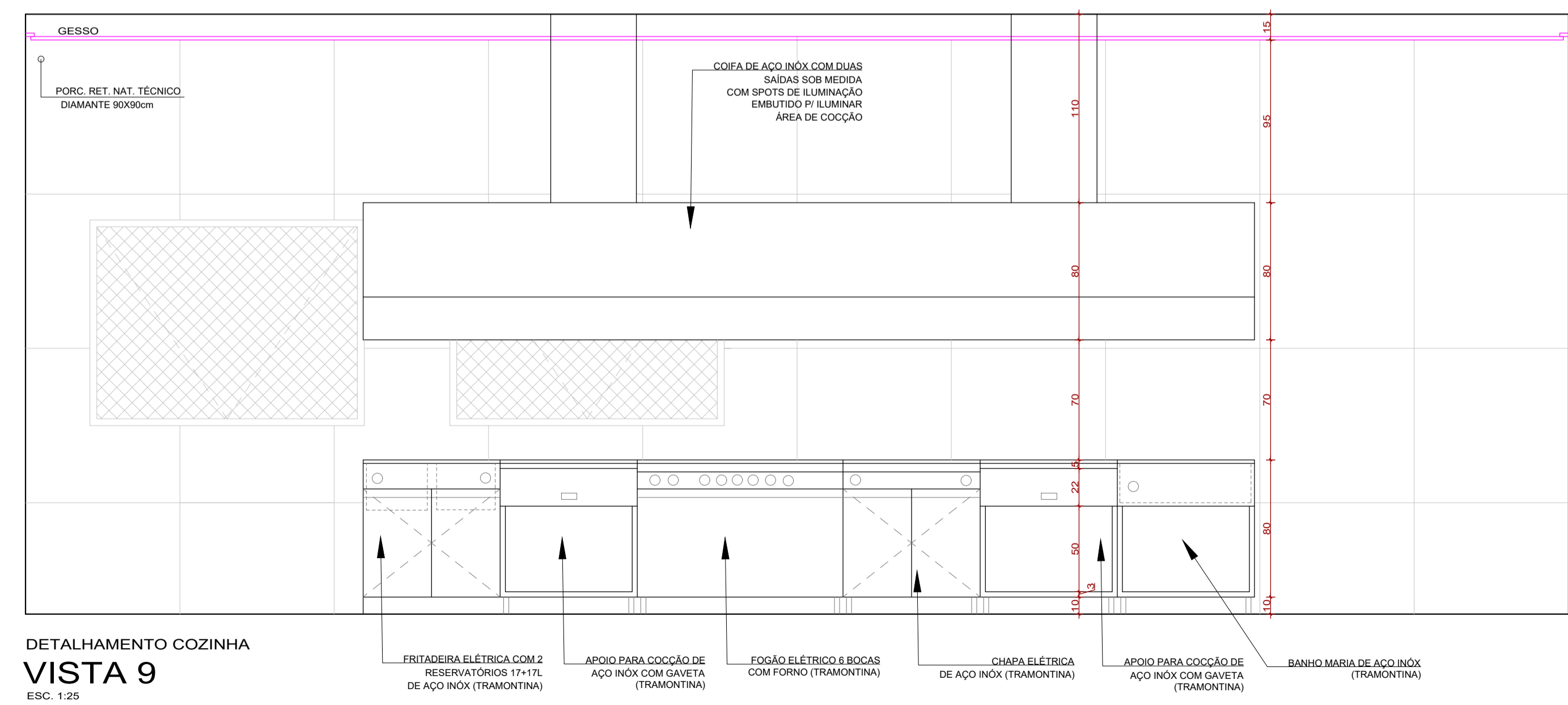
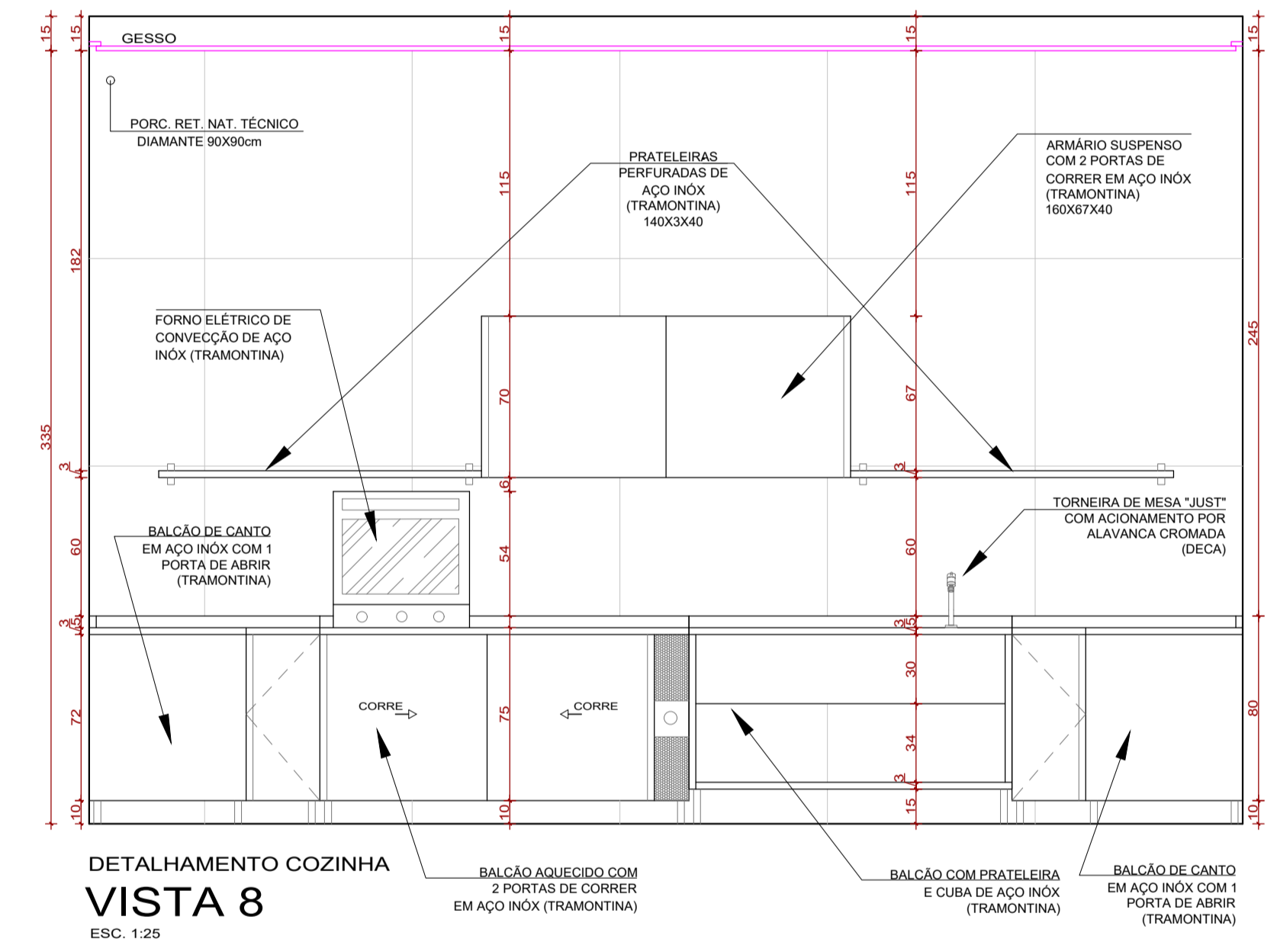
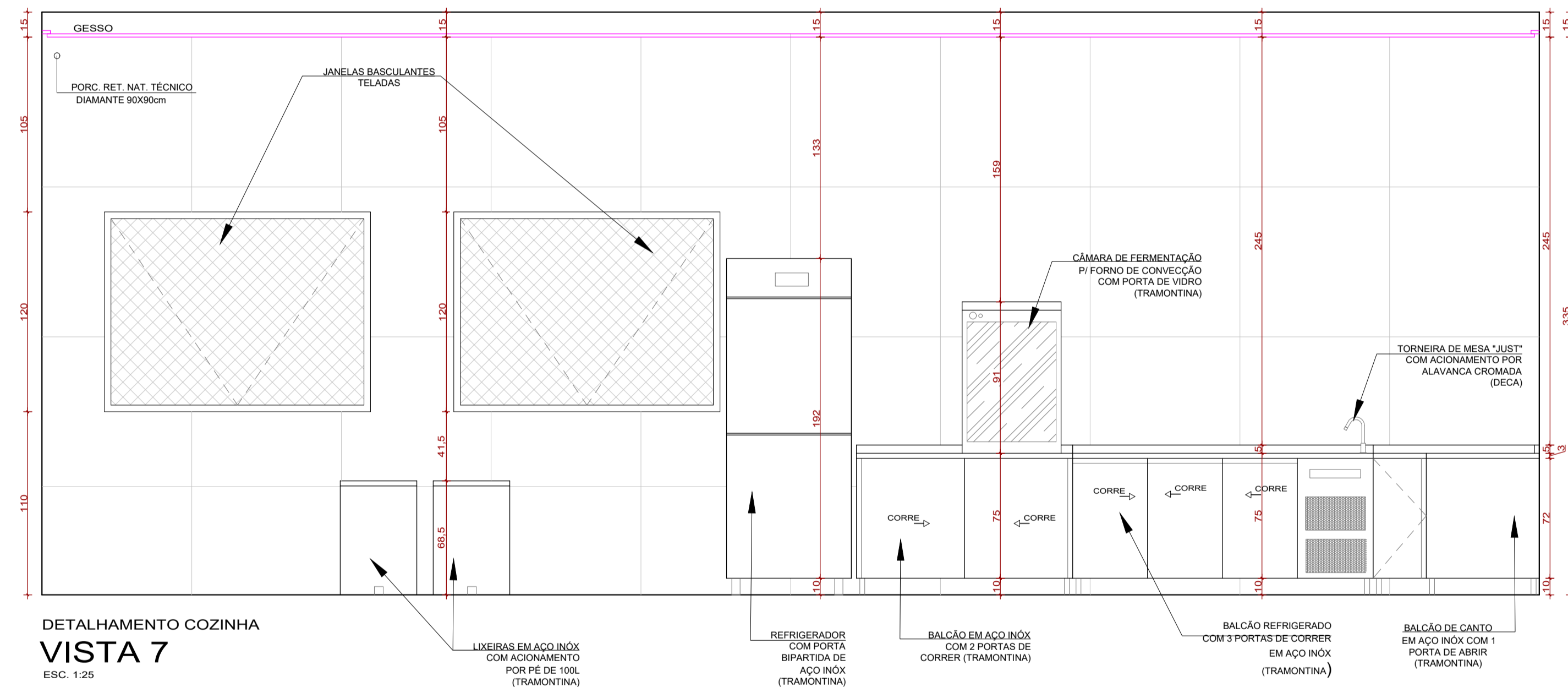
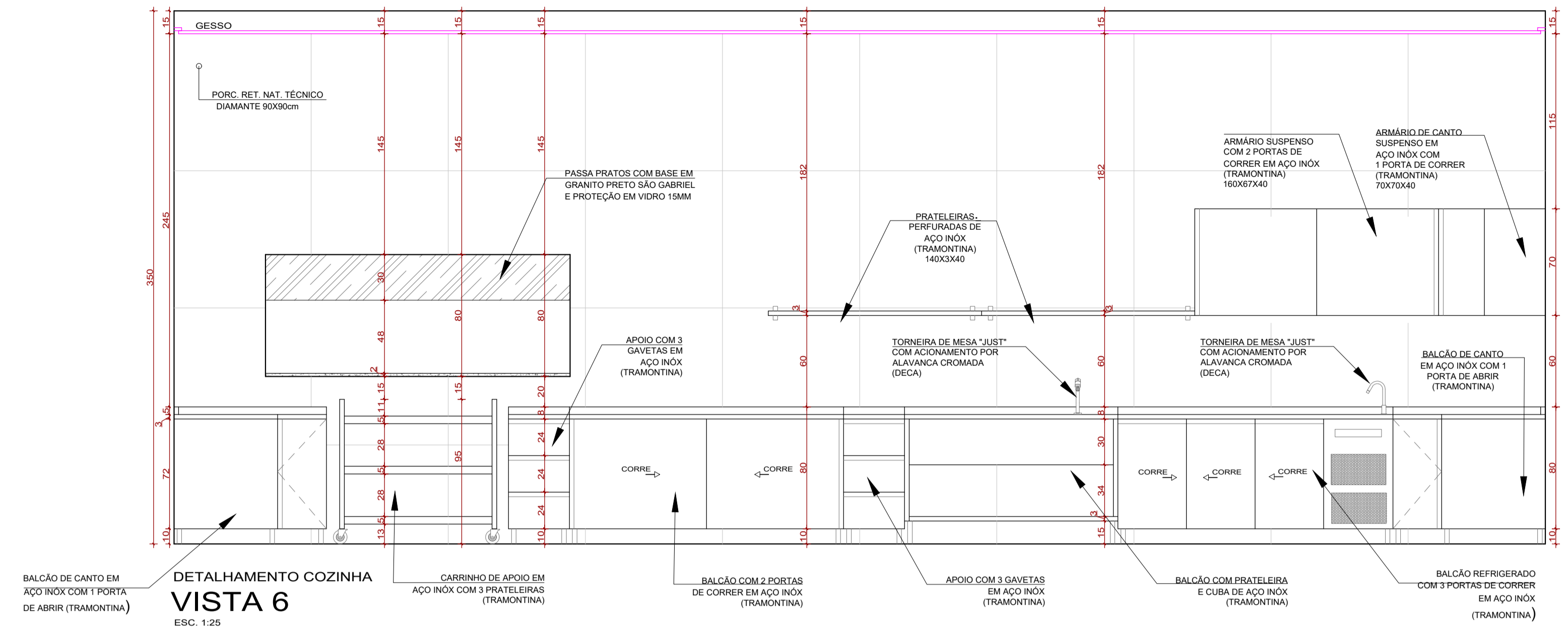
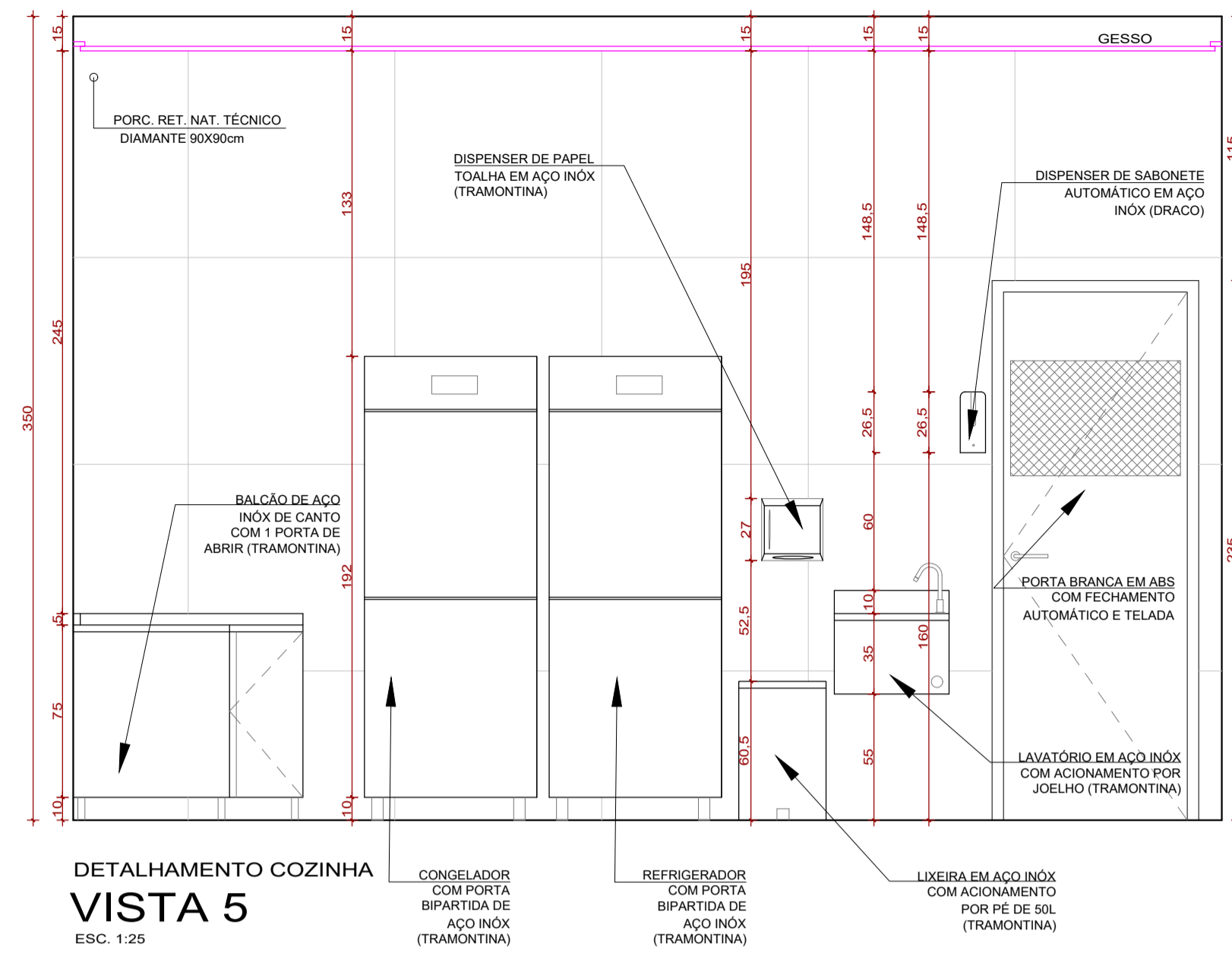

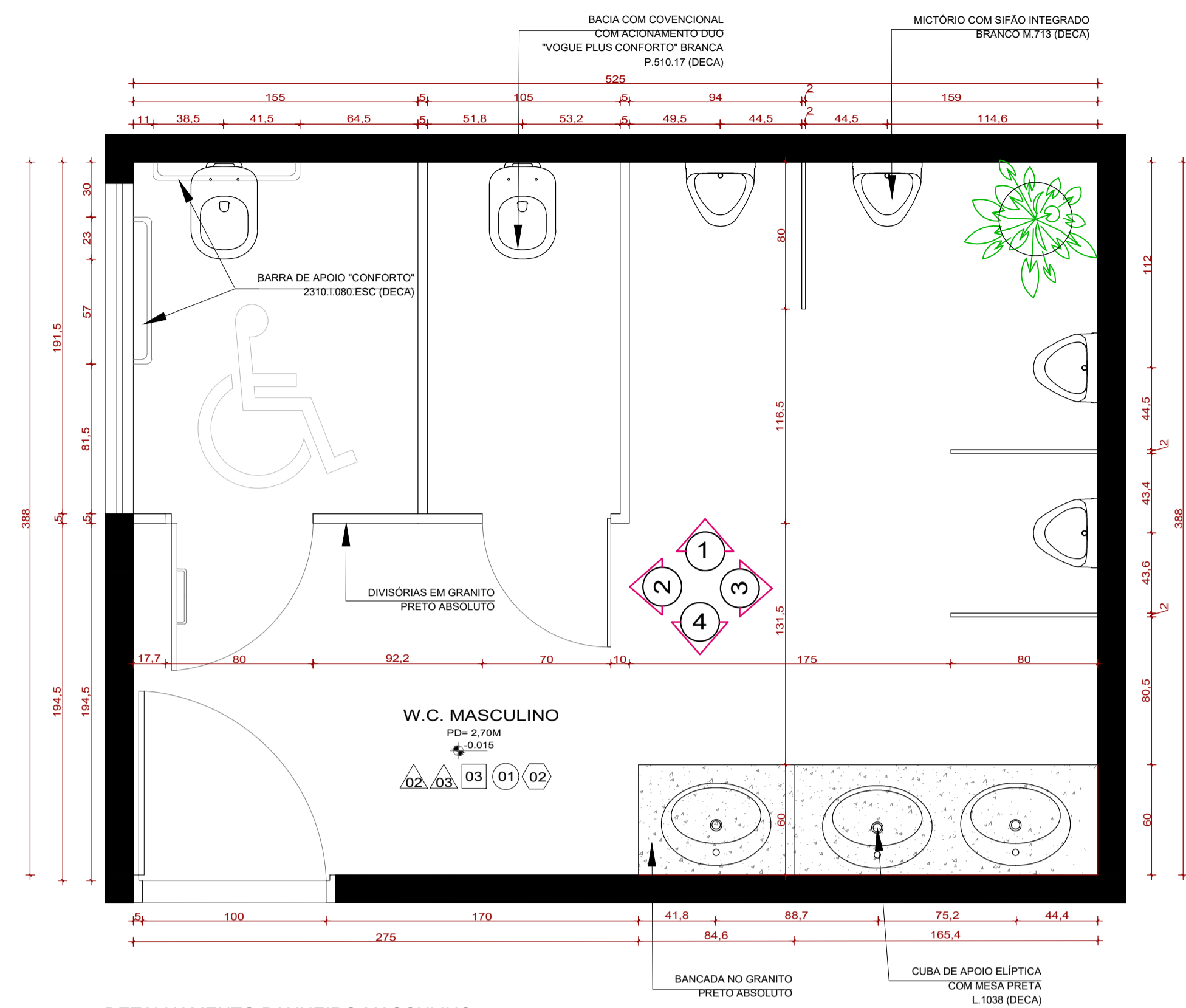

DETALHAMENTO BANHEIRO MASCULINO
PLANTA
 ESC. 1:25

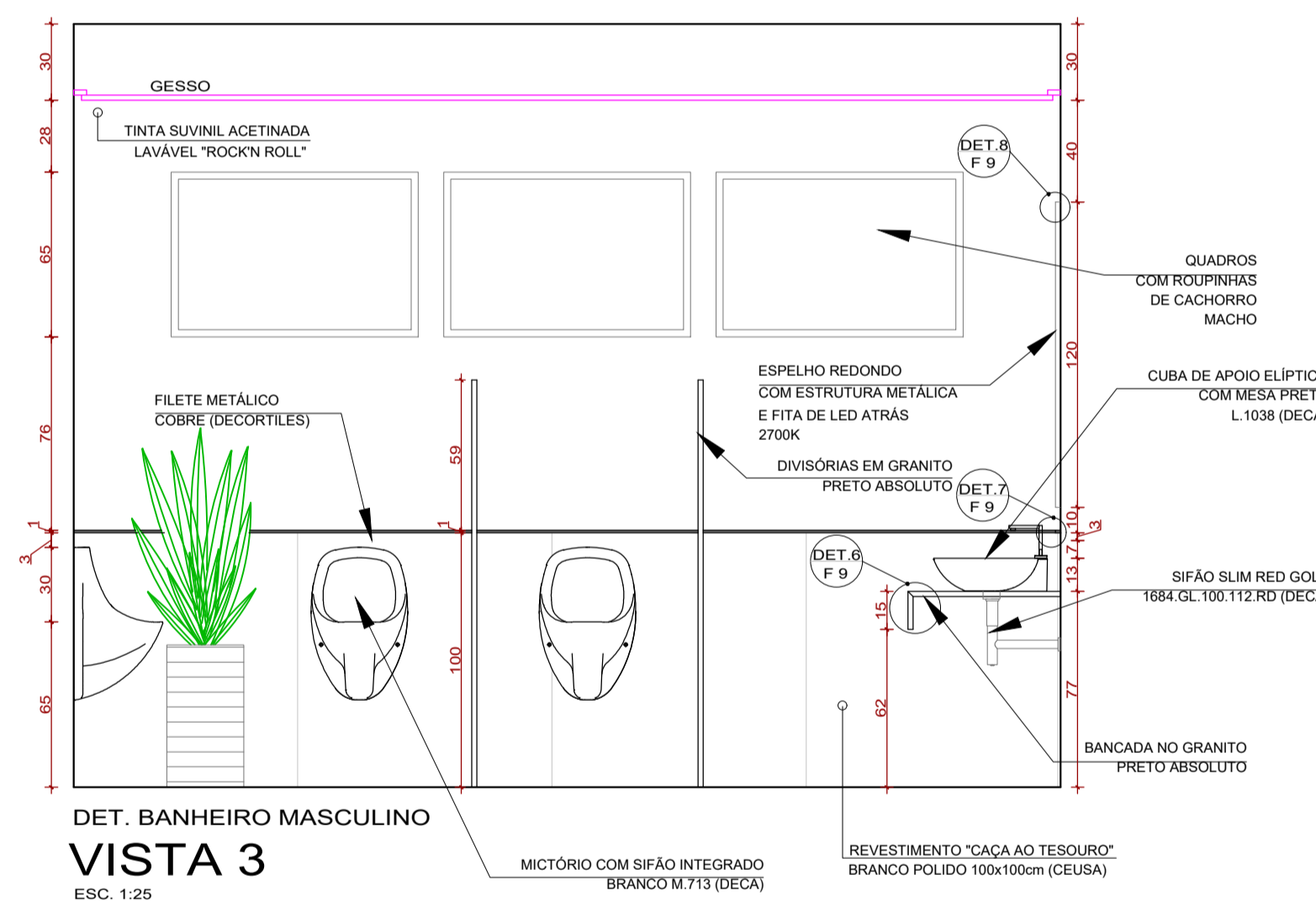
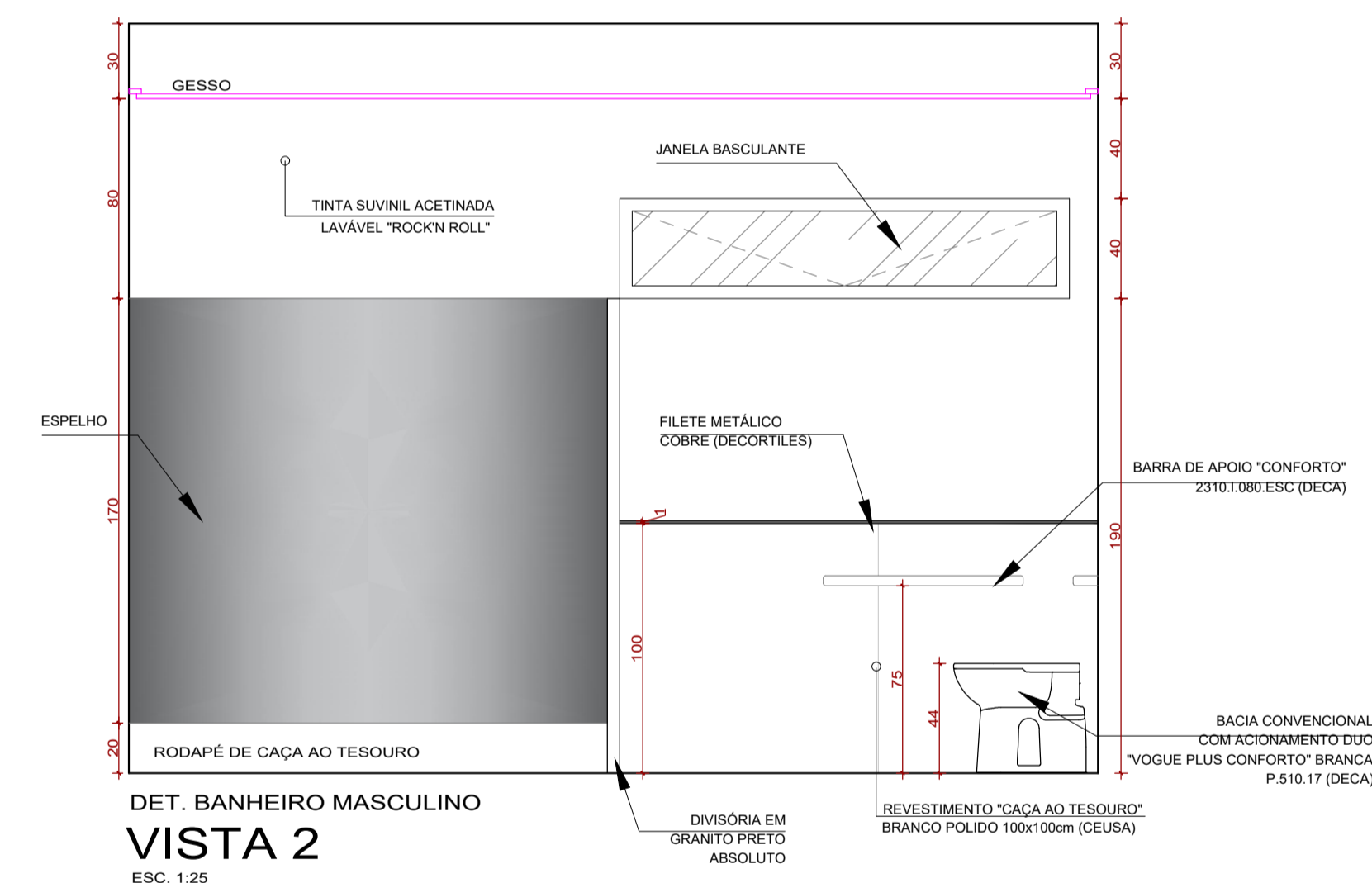
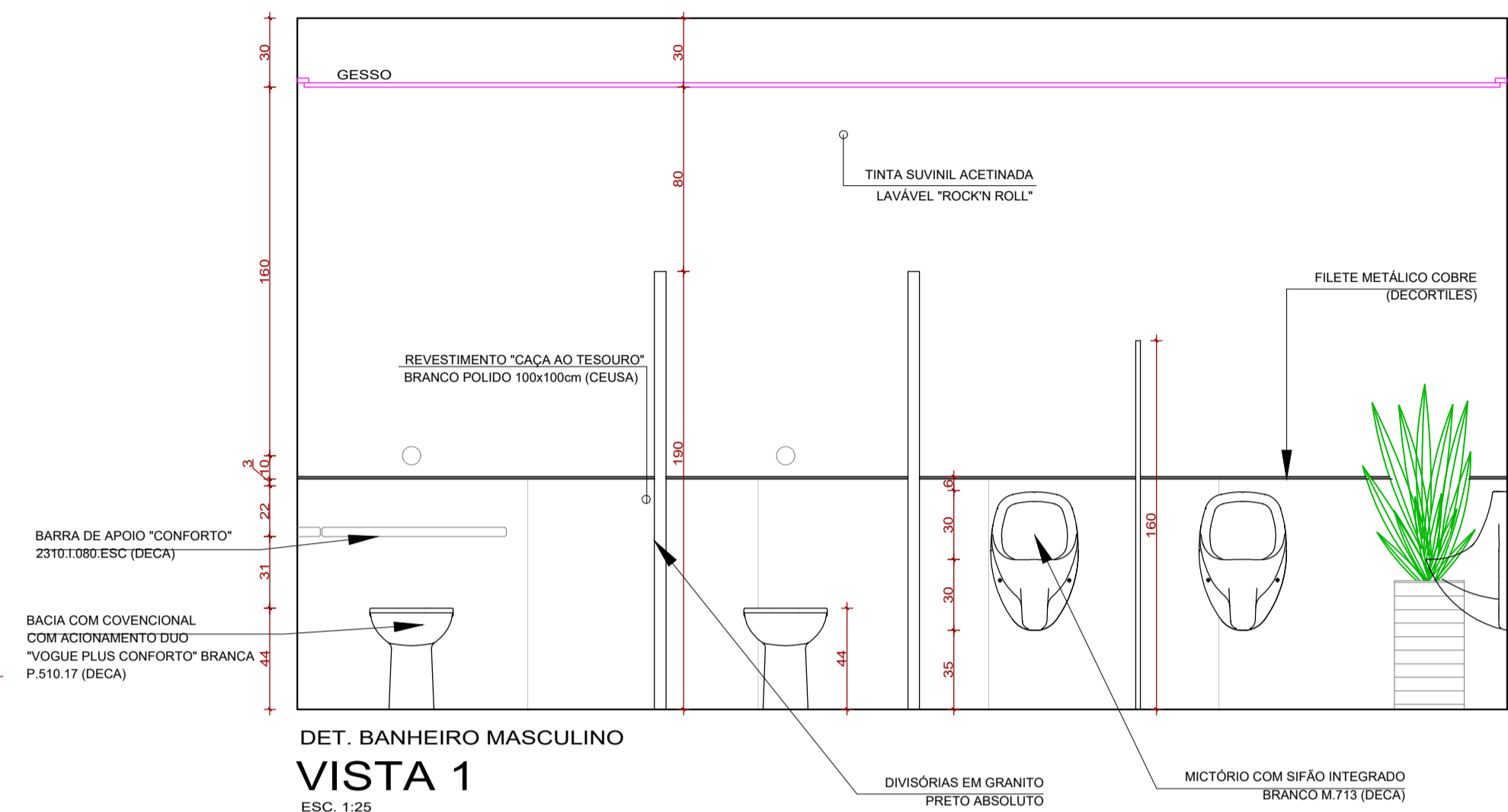

LEGENDA REVESTIMENTOS

	PISO
ITEM	ESPECIFICAÇÃO
03	REVESTIMENTO "CAÇA AO TESOURO" BRANCO POLIDO 100x100cm (CEUSA)
	PAREDE
ITEM	ESPECIFICAÇÃO
02	TINTA ACETINADA LAVÁVEL "ROCKN ROLL" (SUIVINIL)
03	REVESTIMENTO "CAÇA AO TESOURO" BRANCO POLIDO 100x100cm (CEUSA)
	TETO
ITEM	ESPECIFICAÇÃO
01	TINTA SUIVINIL ACRÍLICA SUPERLAVÁVEL NA COR "LEVE BALANÇO"
	SOLEIRA
02	GRANITO "CINZA CORUMBÁ"

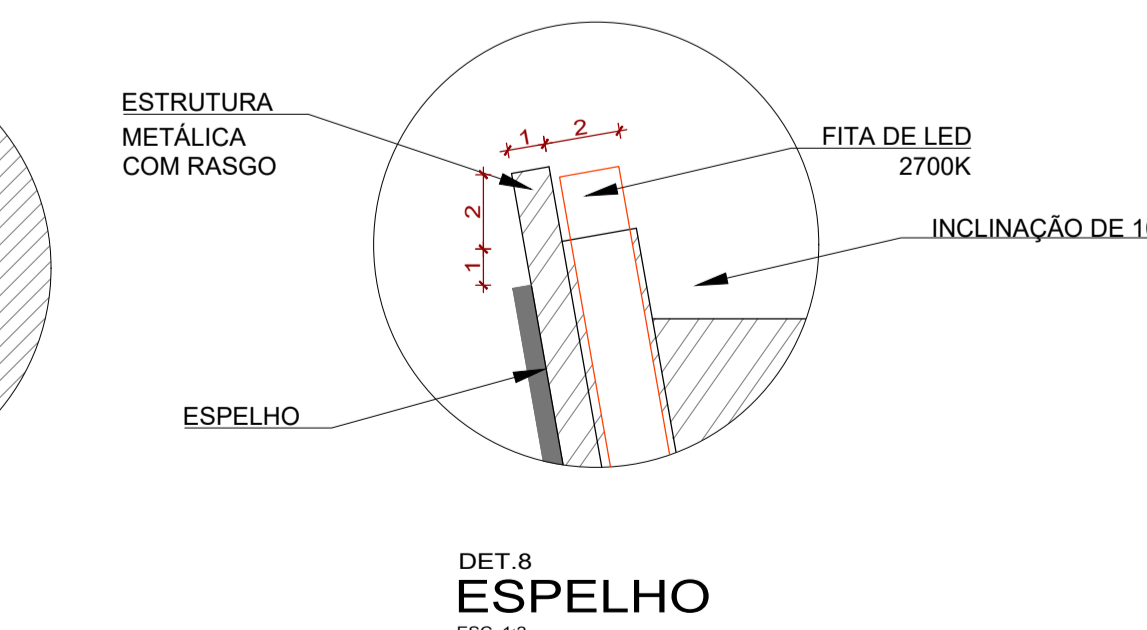
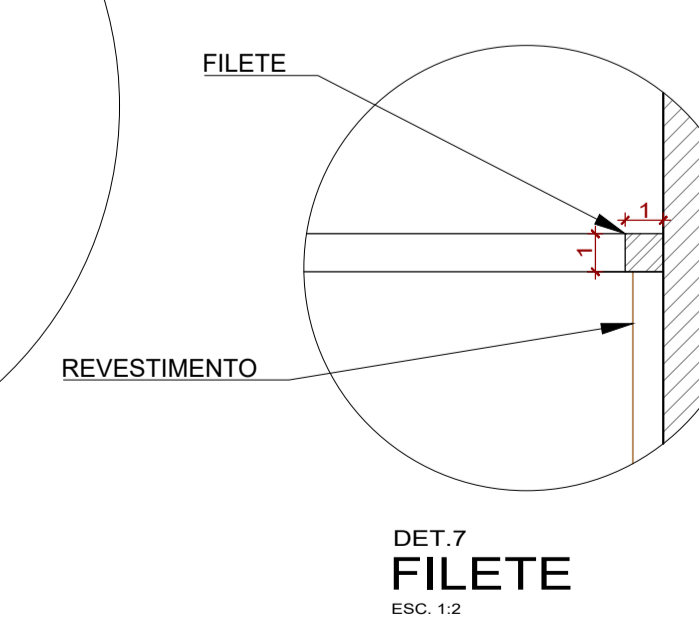
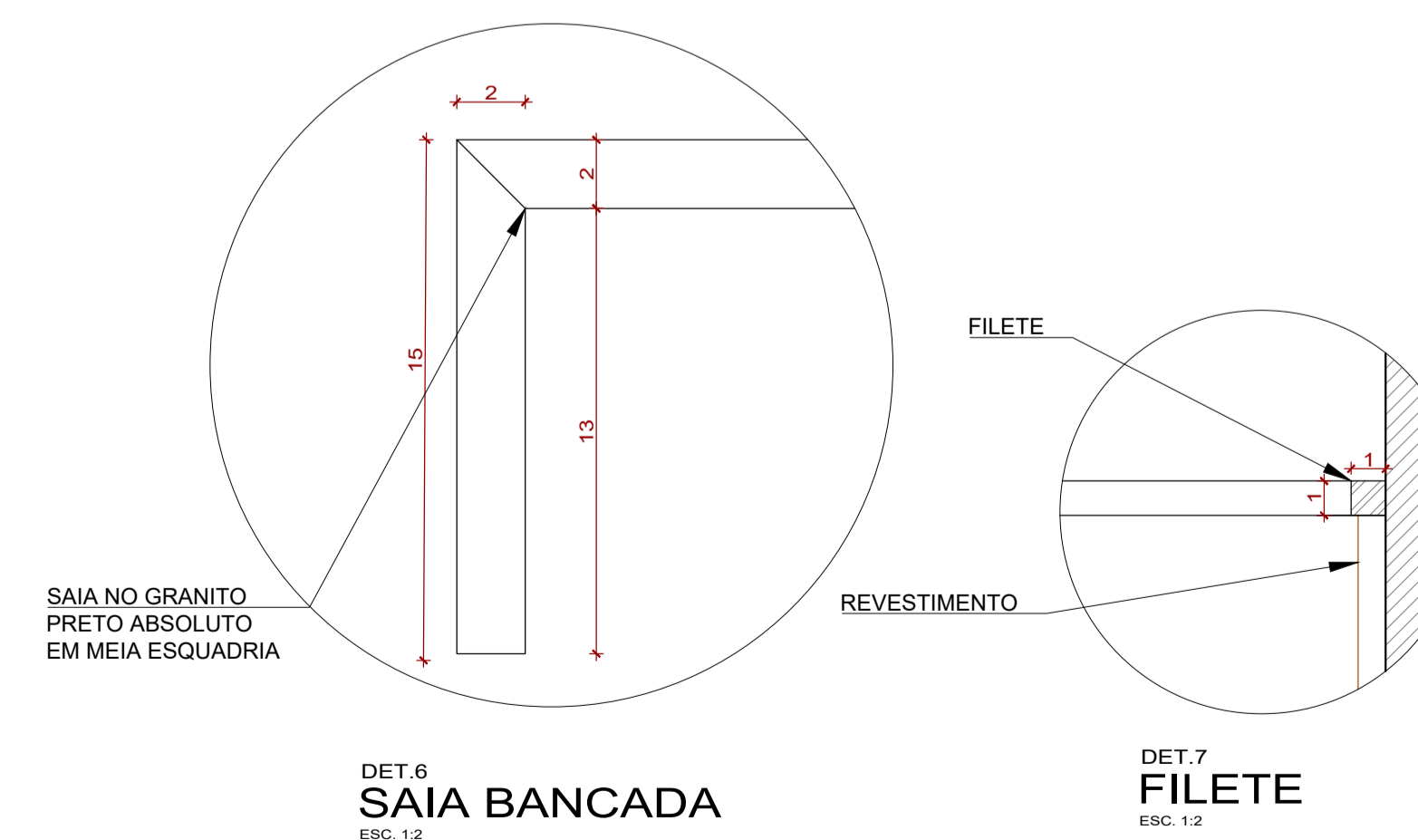
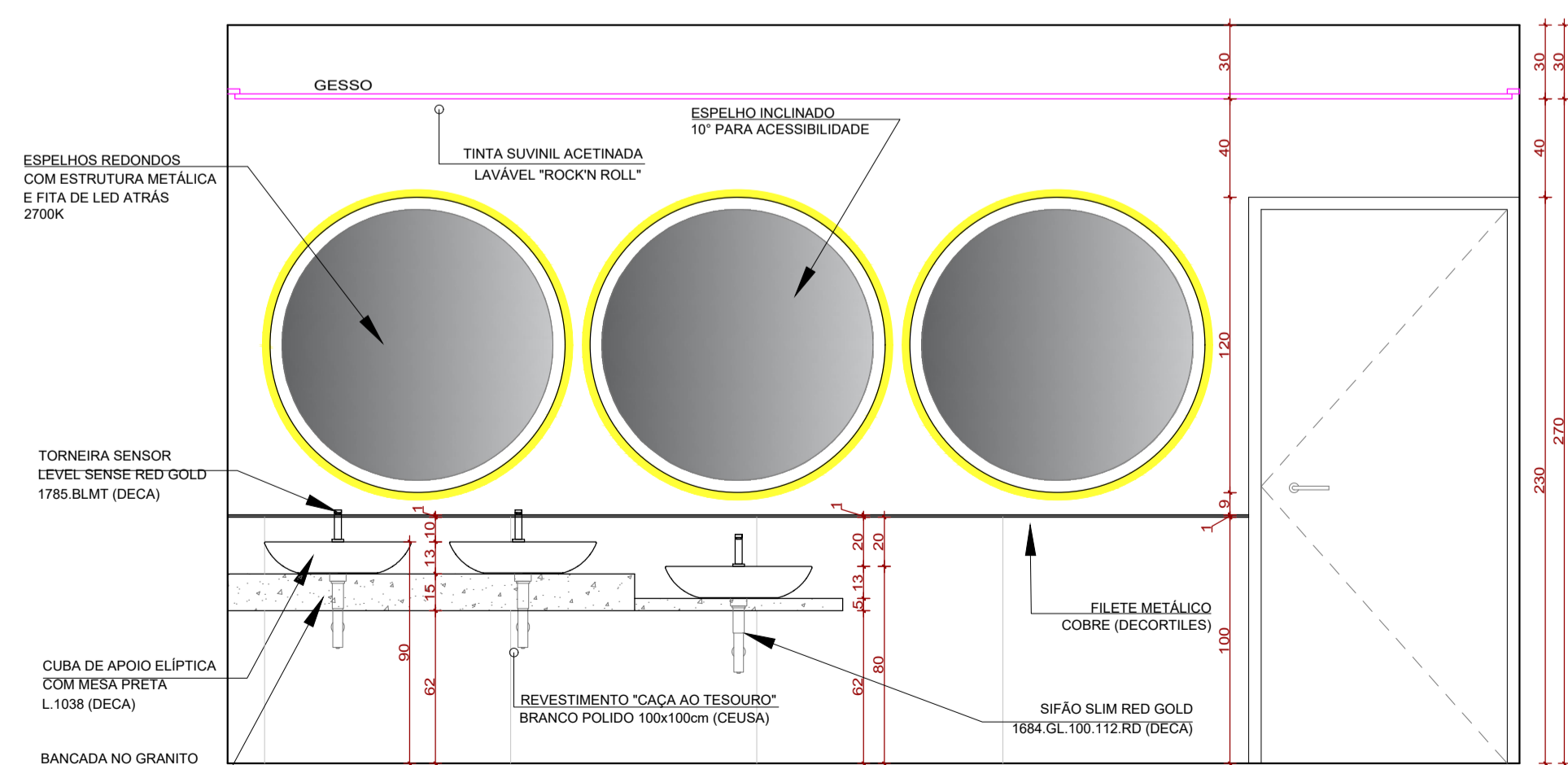

LEGENDA

FORRO		
ITEM	ESPECIFICAÇÃO	
	GESSO	
ILUMINAÇÃO		
IMAGEM	ITEM/SEÇÃO	ESPECIFICAÇÃO
	LED PAR30 LED ARTO 2.4.5.16	EMBTUDO DIRECIONÁVEL C/ ANTIOPUSCAMENTO (INTERPAM) LED INTEGRADO 2700K 3W 300Lm
	15	PENDENTE "PIPE" LÂMPADA LED (TOK & STOK)
	1.7,17,19,20	FITA DE LED 2700K
	A	ARANDELA MÉDIA (H=180cm) A: ARANDELA DOURADA "SEATTLE" B: ARANDELA EXTERNA EM FERRO C: ARANDELA "TON" (INTERPAM) DOURADA
	B	
	C	
	30	ARANDELA "RÉGLIA" (INTERPAM) D= 15CM / 20CM / 36CM / 46CM DISTRIBUIR DE ACORDO COM A VISTA 8.
	27	PENDENTE "CERAMO" (TOK & STOK)
	3	SEMI EMBUTIDO LED "DOMO" (INTERPAM) D= 22CM / 40CM / 60CM 2700K OBS: SEGUIR A DISTRIBUIÇÃO VISUAL 1 LÂMPADA LED 12W
	6	PENDENTE CORE LÂMPADA (INTERPAM) NA COR COBRE 3000K 4W 407Lm
	8,9,10,11,12,13,21,22,23,24,28,31	EMBTUDO FLAT LED (INTERPAM) 4000K 1 LED 32W
	13,14,18,26,28,29	EMBTUDO LED "DOMO" (INTERPAM) D= 22CM / 60CM 3000K 1 LÂMPADA LED 12W
		VARAL COM LÂMPADAS COLORIDAS
ELÉTRICA		
	INTERRUPTOR SIMPLES	
	INTERRUPTOR PARALELO	

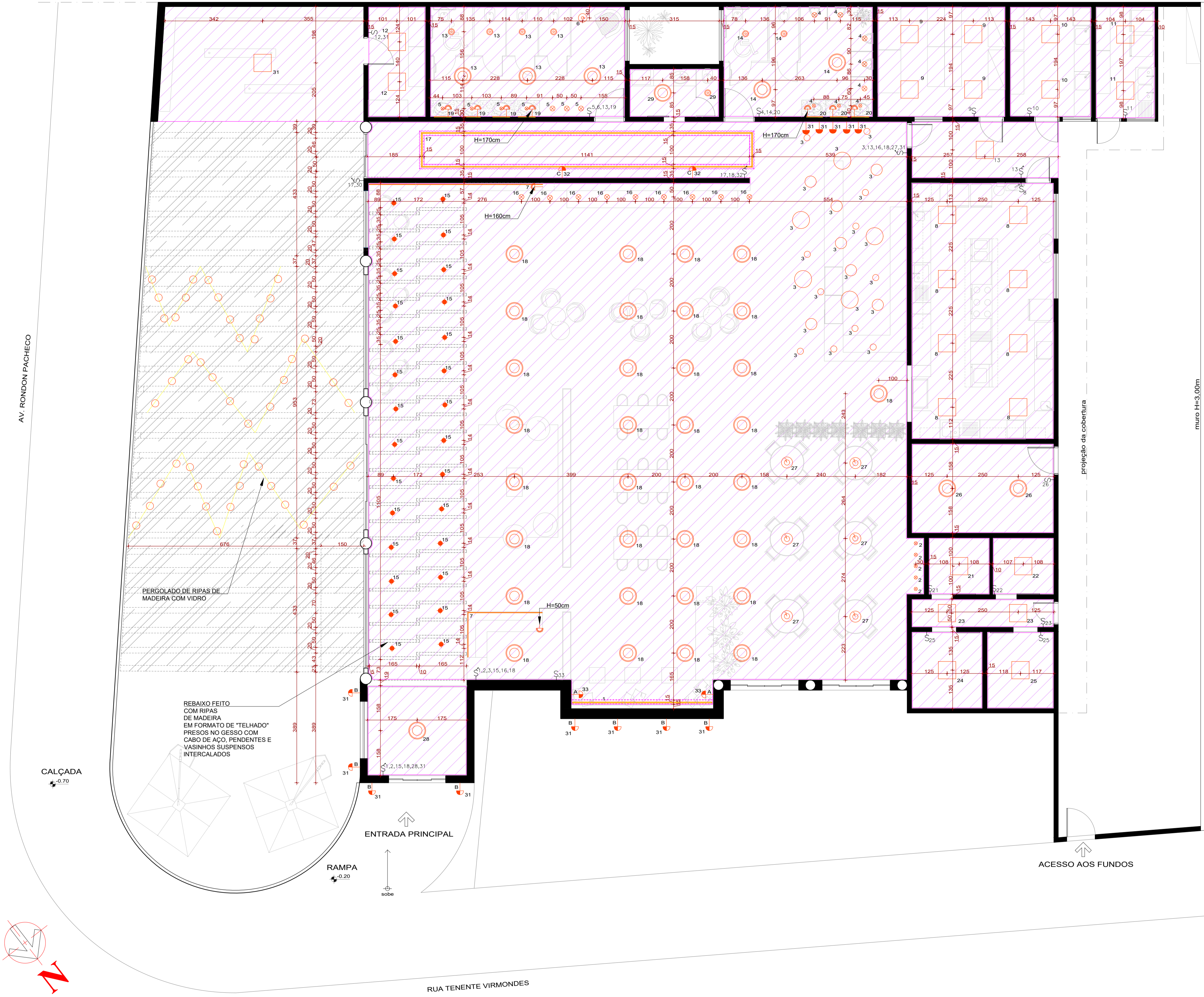

CAFETERIA
PLANTA DE GESSO E LUMINOTÉCNICA
 ESC. 175

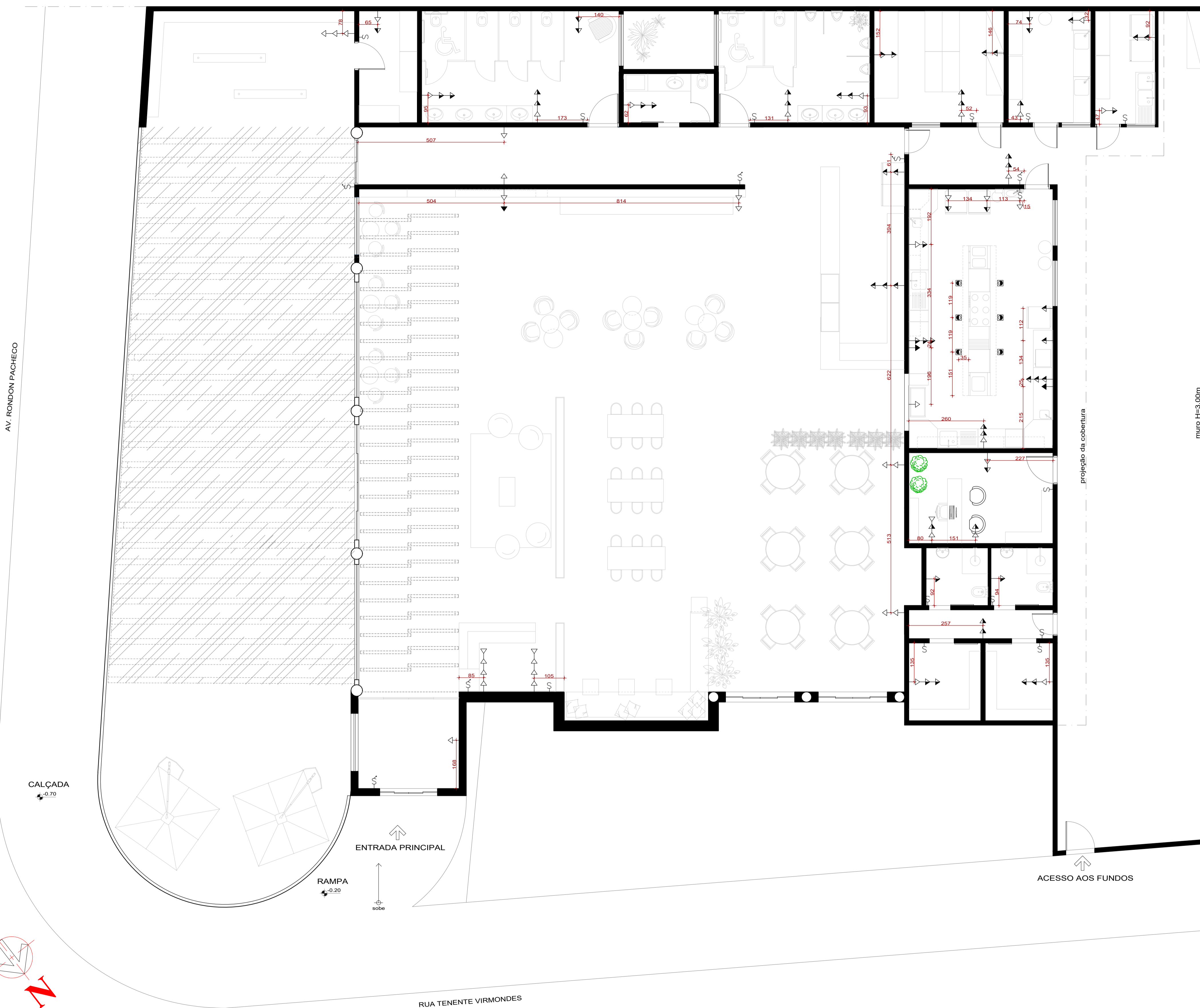

ELÉTRICA	
	INTERRUPTOR SIMPLES
	INTERRUPTOR PARALELO
	TOMADA NO PISO
	TOMADA BAIXA
	TOMADA MÉDIA
	TOMADA ALTA
	PONTO DE INTERNET

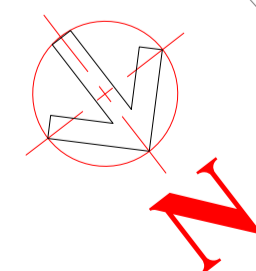

CAFETERIA
PLANTA DE PONTOS ELÉTRICOS
 ESC. 1:75

PROJETO: CAFETERIA PET FRIENDLY		
CONTEÚDO: PLANTA DE PONTOS ELÉTRICOS		
ORIENTADORA: JULIANA CARDOSO BRAGA	NOME: JESSICA AVANCI ALÉCIO	FOLHA: 11
TRABALHO DE CONCLUSÃO DE CURSO	DATA: NOVEMBRO-2019	ESCALA: INDICADA