

**UNIVERSIDADE FEDERAL DE UBERLÂNDIA
FACULDADE DE CIÊNCIAS CONTÁBEIS
CURSO DE GRADUAÇÃO EM CIÊNCIAS CONTÁBEIS**

WILLIAM WALACCE BARBOSA DE SOUZA

**RELAÇÃO ENTRE A VARIAÇÃO DO PREÇO DO MILHO E O PREÇO DE VENDA
DO FRANGO RESFRIADO E CONGELADO**

UBERLÂNDIA/MG

2019

WILLIAM WALACCE BARBOSA DE SOUZA

**RELAÇÃO ENTRE A VARIAÇÃO DO PREÇO DO MILHO E O PREÇO DE VENDA
DO FRANGO RESFRIADO E CONGELADO**

Artigo Acadêmico apresentado à Faculdade de Ciências Contábeis da Universidade Federal de Uberlândia como requisito parcial para a obtenção do título de Bacharel em Ciências Contábeis.

Orientador: Prof. Dr. Ernando Antonio dos Reis

UBERLÂNDIA/MG

2019

RESUMO

O presente trabalho teve como objetivo examinar possíveis associações existentes entre os preços do milho, do frango resfriado e do frango congelado, para tanto foram consideradas as séries diárias de preços, obtidos a partir da base do CEPEA/Esalq USP, compreendidos entre agosto de 2004 e outubro de 2018. Sendo assim refere-se a uma pesquisa descritiva, com abordagem quantitativa e documental no que se refere a coleta dos dados. Os dados coletados sobre os preços foram processados no software IBM SPSS Statistics 20. Considerando-se todos os períodos analisados, abrangendo as cotações diárias dos preços desde 2004 até 2018, em um total de 3542 observações, foi possível constatar a existência de uma forte correlação entre os preços do milho e dos frangos resfriado e congelado. Tal constatação pode ser confirmada quando se analisou as correlações separadas anualmente, corroborando com a literatura que sugere que os custos dos insumos estão entre as variáveis que explicam o preço dos produtos.

Palavras-chave: Milho. Variação de preço. Frango resfriado. Frango congelado.

ABSTRACT

The present work had the objective of examining possible associations between prices of corn, cold chicken and frozen chicken, considering the daily price series obtained from the CEPEA/Esalq USP database between August 2004 and October 2018. Thus, it refers to a descriptive research, with a quantitative and documentary approach to data collection. The data collected on prices were processed in IBM SPSS Statistics 20 software. Considering all the analyzed periods, covering the daily price quotations from 2004 to 2018, in a total of 3542 observations, it was possible to verify the existence of a strong correlation between prices of maize and cold and frozen chickens. This can be confirmed by analyzing the separate correlations annually, corroborating the literature that suggests that input costs are among the variables that explain the price of products.

Key words: Corn. Price variation. Cold chicken. Frozen chicken.

1. INTRODUÇÃO

1.1 Agronegócio

No Brasil o agronegócio tem contribuído de forma relevante para o equilíbrio da balança comercial, tendo em vista que, isoladamente, apresenta constantes saldos positivos, estimulando assim o desenvolvimento econômico do país em diferentes aspectos, como a manutenção da oferta de produtos para o mercado interno, a absorção de contingente significativo de mão de obra, e de maneira importante na geração de divisas provenientes das exportações (MARTHA JÚNIOR; FERREIRA FILHO, 2012).

De acordo com dados do Ministério da Agricultura, Pecuária e Abastecimento - MAPA (2018), de 1997 a 2017, em 20 anos, o Brasil exportou 1,23 trilhões de dólares, sendo o agronegócio o setor que mais contribuiu para a balança comercial e para a economia brasileira. O agronegócio responde atualmente – dados de abril de 2018 – por 44,8% das exportações totais do Brasil. “As exportações brasileiras de carnes, especialmente a de frango, se destacam na balança comercial do agronegócio.” (MAPA, 2016).

a. Avicultura

Inicialmente voltada à subsistência, prevendo a comercialização apenas dos excedentes, a avicultura tornou-se rapidamente comercial pouco antes de 1930. Nesse período, o setor avícola já se fortalecia com iniciativas privadas originadas principalmente da região Sudeste, com destaque para a aceleração do desenvolvimento da atividade no estado de São Paulo, durante a chegada dos imigrantes japoneses. O desenvolvimento da avicultura se efetivou na década de 70, com a entrada de empresas processadoras no mercado e especialistas no processo de produção do frango. Transformações tecnológicas, técnicas de produção intensiva e o desenvolvimento de genética adaptada contribuíram para o avanço da atividade. (CEPEA/ESALQ, 2014).

A carne de frango é um dos principais ingredientes da alimentação humana, pois além de possuir um preço inferior ao da carne bovina, tem a capacidade de transformar grãos em proteína, em um curto espaço de tempo.,(ESPÍNDOLA, 2012). Atualmente o Brasil é o segundo maior produtor mundial de carne de frango, com aproximadamente 13 milhões de toneladas produzidas em 2018, ficando atrás somente dos Estados Unidos. Neste mesmo ano, foram

exportadas cerca de 4 milhões de toneladas para mais de 150 países, mantendo o Brasil como o maior exportador desta proteína no mundo.

No mercado interno, o preço da carne de frango é estratégico, pois seu crescimento impacta direta e negativamente os orçamentos familiares (OLIVEIRA JÚNIOR et al. 2014). Por isso, torna-se fundamental conhecer os agentes que contribuem com as variações de seu preço. Além dos fatores de mercado, intempéries climáticas ou até mesmo doenças que possam vir a afetar a criação e causar variações em seu preço, pode-se destacar a oscilação dos preços dos insumos como principal responsável pela variação nos preços da carne de frango.

Considerando que o milho e o farelo de soja são os principais insumos na produção de ração animal e que esta representa em torno de 65% dos custos de produção do frango de corte (EMBRAPA, 2017) e ainda que, segundo o MAPA (2007), cerca de 75% da demanda de milho no Brasil tem como destino a alimentação animal, o presente trabalho buscou avaliar como a variação no preço do milho se relaciona com o preço de venda do frango in natura (congelado e resfriado).

2 REFERENCIAL TEÓRICO

2.1 Milho

Conforme exposto por Sologuren (2015), o milho é considerado uma das culturas de grande importância no cenário mundial, sendo destinado para diversas finalidades, como alimentação humana, usos industriais e energéticos, mas sua principal utilização se dá no campo da alimentação animal. Goes et al.(2013) salienta que o milho trata-se de um grão rico em energia, provitamina A (betacaroteno) e pigmentantes (xantofila), além de apresentar baixo teor de proteína bruta, sendo assim considerado como concentrado energético padrão para a alimentação animal.

É fundamental ressaltar que o milho é considerado commodity, sendo assim, é uma mercadoria homogênea, produzida e transportada em larga escala. É comercializado em nível mundial e nas principais bolsas de mercadorias internacionais, podendo ser negociado com base nas cotações vigentes nesses mercados (WILLIAMSON, 1989). As commodities podem ser negociadas no mercado spot, no mercado a termo e no mercado futuro, sendo este utilizado como referência para a formação de preços internacionais (PEREIRA, 2009).

2.2 Frango de Corte

A eficiente verticalização do sistema de integração na produção de frango de corte, onde todas as ações da cadeia produtiva são administradas por um único agente da cadeia, proporcionou a adoção de um alto nível tecnológico no setor avícola brasileiro. Essa forma de governança possibilitou que nos últimos anos a atividade alcançasse um dos maiores crescimentos no agronegócio brasileiro, de acordo com o censo agropecuário de 2017 (INSTITUTO BRASILEIRO DE GEOGRAFIA E ESTATÍSTICA - IBGE, 2018).

Segundo a Embrapa (2018), no período entre 1975 e 2017 o crescimento das indústrias produtoras de carne de frango foram superiores a 26 vezes. Fazendo esta proteína e seus derivados entrarem no grupo de produtos mais exportados pelo país.

As rações para frangos de corte são basicamente compostas por milho e por farelo de soja, sendo o milho o cereal mais utilizado em sua elaboração, isso se deve ao seu potencial energético, uma vez que o grão apresenta três quartos de amido (FREITAS, 2009).

2.3 Milho x Frango de Corte

O milho é o fator que exerce maior impacto nos custos da alimentação animal, chegando a atingir em alguns casos, de 70%- até 80% do peso total (GOES et al., 2013). Calcula-se que somente em 2014 foram destinadas à produção de ração animal aproximadamente 40,7 milhões de toneladas de milho, sendo cerca de 58% deste para a alimentação de frangos (SINDICATO NACIONAL DA INDÚSTRIA DE ALIMENTAÇÃO ANIMAL - SINDIRAÇÕES, 2015).

A cadeia produtiva do frango de corte tem seu valor composto pela produção dos componentes da ração, que é composta principalmente de milho e soja; criação e produção; abate e industrialização do frango; distribuição e consumo. Toda a cadeia é organizada a partir tanto da criação quanto da industrialização do frango, sendo essa a principal atividade do ramo de agroindústria (SILVA, 2003).

2.4 Relação entre Custo e Preço

Megliorini (2011) afirma que a contabilidade de custos é uma ferramenta auxiliar que permite que sejam atingidos os objetivos relacionados à obtenção do lucro, tomada de decisões, ao controle das operações, além de fornecer indicadores como: a) Apuração dos custos de insumos aplicados na produção; b) acompanhamento das operações e das atividades; c) controle para de redução dos custos de insumos aplicados; d) levantamento dos custos da empresa; e) conscientização na redução de desperdício de material e tempo ocioso; f) serve de base para tomada de decisões e resoluções de problemas; g) facilitação na preparação de orçamentos; h)

margem de contribuição de cada produto; i) viabilidade do negócio; j) determinação de preço de venda da produção, dentre outros.

Segundo Reis (2002), os custos de produção se dão através da soma dos valores de todos os recursos (insumos e serviços) utilizados no processo produtivo de uma atividade agrícola.

Para Vilela (2004), das barreiras que o agronegócio brasileiro enfrenta, uma das mais relevantes é a capacidade de estabelecer preços competitivos aos seus produtos.

A esse respeito, devemos considerar que:

A correta formação do preço de venda é questão fundamental para a sobrevivência e o crescimento autossustentado das empresas, independentemente de seus portes e áreas de atuação. Somente através de uma política eficiente de preços, as empresas poderão atingir seus objetivos de lucro, crescimento a longo prazo, desenvolvimento de seus funcionários, atendimento qualificado a seus clientes, entre outras melhorias. (ASSEF, 1997). O preço obtido a partir do custo é uma referência valiosa para comparar com o preço de mercado e determinar a conveniência ou não de vender o produto pelo preço que o mercado estiver disposto a pagar”. (OLIVEIRA E JUNIOR 2000, p. 220),

3 METODOLOGIA

Este estudo se caracteriza como uma pesquisa descritiva, pois Gil (1999) descreve, “[...] como objetivo primordial a descrição das características de determinada população ou fenômeno ou o estabelecimento de relações entre variáveis [...] e uma de suas características mais significativas está na utilização de técnicas padronizadas de coleta de dados” (p.44). A abordagem utilizada no presente estudo, classifica-se como quantitativa, visto que segundo Fonseca (2002, p. 20):

A pesquisa quantitativa se centra na objetividade. Influenciada pelo positivismo, considera que a realidade só pode ser compreendida com base na análise de dados brutos, recolhidos com o auxílio de instrumentos padronizados e neutros. A pesquisa quantitativa recorre à linguagem matemática para descrever as causas de um fenômeno, as relações entre variáveis, etc. A utilização conjunta da pesquisa qualitativa e quantitativa permite recolher mais informações do que se poderia conseguir isoladamente.

O procedimento técnico adotado para este estudo será o documental.

A pesquisa documental trilha os mesmos caminhos da pesquisa bibliográfica, não sendo fácil por vezes distingui-las. A pesquisa bibliográfica utiliza fontes constituídas por material já elaborado, constituído basicamente por livros e artigos científicos localizados em bibliotecas. A pesquisa documental recorre a fontes mais diversificadas e dispersas, sem tratamento analítico, tais como: tabelas estatísticas, jornais, revistas, relatórios, documentos oficiais, cartas, filmes, fotografias, pinturas, tapeçarias, relatórios de empresas, vídeos de programas de televisão, etc. (FONSECA, 2002, p. 32).

3.1 Coleta de Dados

Durante a elaboração do presente trabalho foram utilizados dados estatísticos referentes aos as cotações diárias dos preços do milho (Milho), do frango resfriado (FResf) e do frango congelado (FCong), tais dados compreendem o período de agosto de 2004 a outubro de 2018 e foram extraídos da série histórica de preços encontrada no website da CEPEA/Esalq USP.

Para o processamento dos dados foram utilizados os *softwares* Excel para reunir e tabular as informações e o IBM SPSS Statistics 20 para realização da análise de correlação para os dados analisados.

4 ANÁLISE DOS RESULTADOS

Para a definição do coeficiente de correlação a ser empregado na análise, em primeiro lugar, os dados foram submetidos ao teste de normalidade (*Kolmogorov-Smirnov*), e os resultados obtidos se encontram na tabela A.

Tabela A – Teste de Normalidade

ANO	FResf	FCong
Todos	0,000	0,000
2004	0,039	0,001
2005	0,004	0,005
2006	0,000	0,000
2007	0,000	0,000
2008	0,000	0,000
2009	0,000	0,000
2010	0,000	0,000
2011	0,000	0,000
2012	0,000	0,000
2013	0,000	0,000
2014	0,000	0,000
2015	0,000	0,000
2016	0,000	0,000
2017	0,000	0,000
2018	0,000	0,000

Fonte: Elaborado pelo autor a partir dos dados obtidos no SPSS.

Com base na tabela A em todos os períodos observados, foram obtidos sig < 0,05, indicando pela não normalidade dos dados, razão pela qual, o coeficiente de correlação apropriado para as análises subsequentes é o coeficiente de spearman.

4.1 Correlação entre os Preços do Milho, Frango Resfriado e Frango Congelado

Diante da constatação de que os dados do estudo não apresentam distribuição normal, a correlação de spearman foi empregada para a investigação da existência de associação entre os preços de interesse aqui considerados, quais sejam: milho, frango resfriado e frango congelado. Introduzido por Spearman em 1904, o coeficiente de correlação que leva seu nome, é a mais antiga estatística baseada em postos. (SIEGEL, 1975). Ainda segundo Siegel (1975), o coeficiente de correlação de Spearman é uma medida que necessita de duas variáveis que se apresentem pelo menos em escala ordinal de mensuração, de forma que os elementos (indivíduos ou objetos) em estudo formem duas séries ordenadas.

A Tabela B resume os coeficientes de spearman calculados por meio do software IBM SPSS, bem como exibe também o número de observações considerado em cada período. Optou-se por examinar, primeiramente, as correlações para o período completo, considerando todos os anos, desde 2004 até 2018, e logo depois, as correlações foram também calculadas anualmente, para se observar sua evolução ao longo dos diversos períodos disponíveis.

Tabela B – Correlação de Spearman

ANO	Coeficiente Spearman		N	
	FResf	FCong	FResf	FCong
Todos	,789**	,789**	3542	3542
2004	-,825**	-,819**	103	103
2005	-,624**	-,623**	250	250
2006	,829**	,815**	248	248
2007	,622**	,658**	247	247
2008	-,392**	-,445**	251	251
2009	-	-	247	247
2010	,621**	,544**	248	248
2011	-	-	250	250
2012	,748**	,748**	248	248
2013	,220**	,212**	250	250
2014	-,149*	-	250	250
2015	,767**	,792**	248	248
2016	-,596**	-,612**	250	250
2017	,627**	,595**	248	248
2018	-	-,145*	204	204

Fonte: Elaborado pelo autor a partir dos dados obtidos no SPSS.

Ao se considerar todos os períodos analisados, abrangendo as cotações diárias dos preços desde 2004 até 2018, em um total de 3542 observações, constata-se a existência de uma correlação positiva e forte (0,789)ⁱ, a qual é extremamente significativa (sig < 0,01), de modo que se pode afirmar que, com 99% de confiança estatística, existe forte correlação entre os preços do milho e dos frangos resfriado e congelado, corroborando a literatura que sugere que os custos dos insumos estão entre as variáveis que explicam o preço dos produtos.

Os coeficientes relativos aos anos de 2004 e de 2005 revelam conclusões muito inusitadas, quando se observam coeficientes elevados, significativos estatisticamente, porém com sinais negativos. Nesses períodos, o que se observou foi que na maioria dos dias havia associação inversa entre os preços, ou seja, quando os preços do milho se elevavam, os preços dos frangos resfriados e congelados, reduziam. O gráfico 01 evidencia exatamente esse comportamento, para o ano de 2004, quando a correlação inversa foi mais forte (abaixo de -0,8). Nota-se que a curva do preço do milho está quase sempre no sentido oposto das variações das curvas dos preços do frango.

Gráfico 01 – Preços diários do milho, do frango resfriado e do frango congelado ao longo de 2004

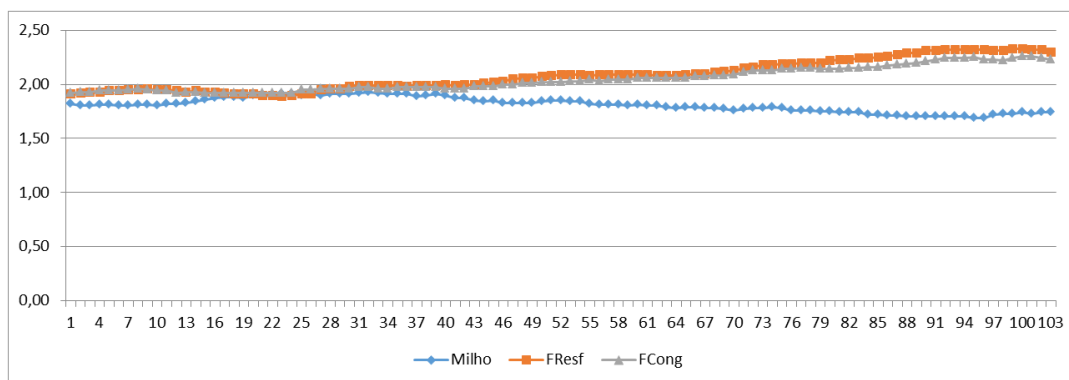

Fonte: Elaborado pelo autor a partir dos dados obtidos no SPSS.

Pode-se ver no gráfico 02 que em 2005, o comportamento foi semelhante ao que se observou em 2004, sendo as correlações também negativas, porém não tão fortes quanto às observadas no período anterior.

Gráfico 02 – Preços diários do milho, do frango resfriado e do frango congelado ao longo de 2005.

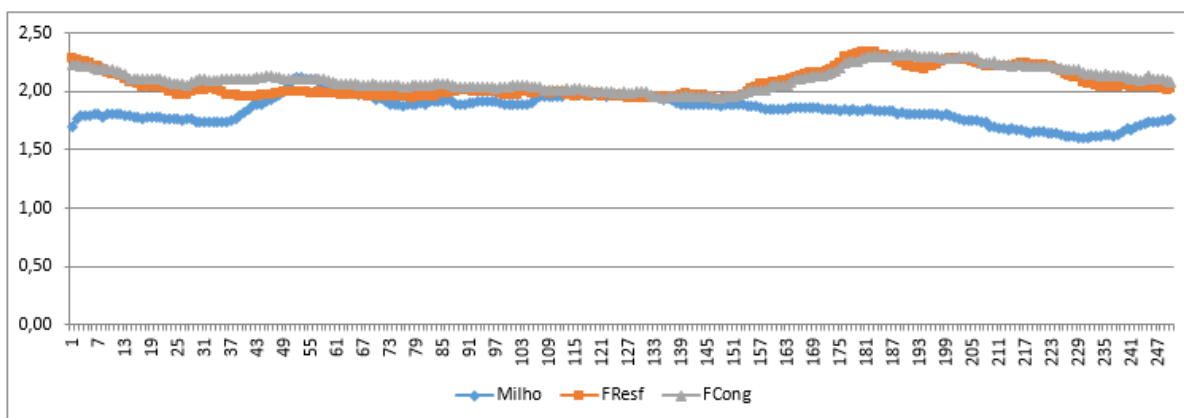

Fonte: Elaborado pelo autor a partir dos dados obtidos no SPSS.

Já em 2006 e 2007, o sinal da correlação passa a ser positivo, indicando comportamento previsto na literatura, quando os preços sofrem alguma influência dos custos, muito embora existam outras variáveis diversas, como estrutura de mercado, conjuntura e outros aspectos que interferem na determinação dos preços. A correlação foi mais forte em 2006, coeficiente superior a 0,8, e levemente mais fraca em 2007, coeficiente em torno de 0,6. O gráfico 03 evidencia exatamente esse comportamento, para o ano de 2006, quando a correlação foi mais forte (acima de 0,8).

Gráfico 03 – Preços diários do milho, do frango resfriado e do frango congelado ao longo de 2006

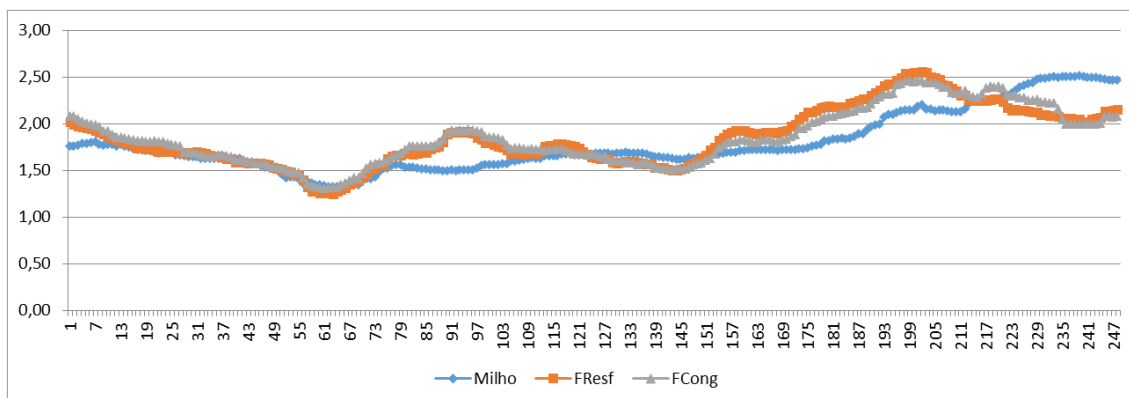

Fonte: Elaborado pelo autor a partir dos dados obtidos no SPSS.

Curiosamente o mesmo coeficiente foi obtido tanto para frango resfriado quanto para frango congelado. Já o comportamento referente a 2007, onde houve uma correlação mais fraca (cerca de 0,6), pode ser visto no gráfico 04.

Gráfico 04 – Preços diários do milho, do frango resfriado e do frango congelado ao longo de 2007

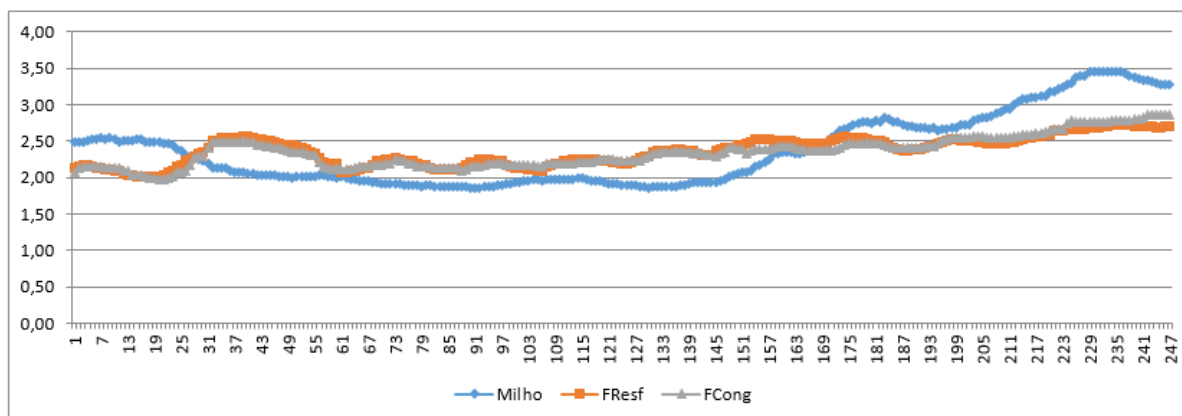

Fonte: Elaborado pelo autor a partir dos dados obtidos no SPSS.

Assim como para anos de 2004 e 2005, no ano de 2008 novamente pode-se observar uma associação inversa entre os preços, onde a queda do preço do milho foi acompanhada por uma alta nos preços dos frangos resfriados e congelados, porém com um coeficiente em torno de 0,6, mais fraco em relação aos anos anteriores. Pode-se perceber claramente a associação inversa no gráfico 05 para o período de 2008.

Gráfico 05 – Preços diários do milho, do frango resfriado e do frango congelado ao longo de 2008

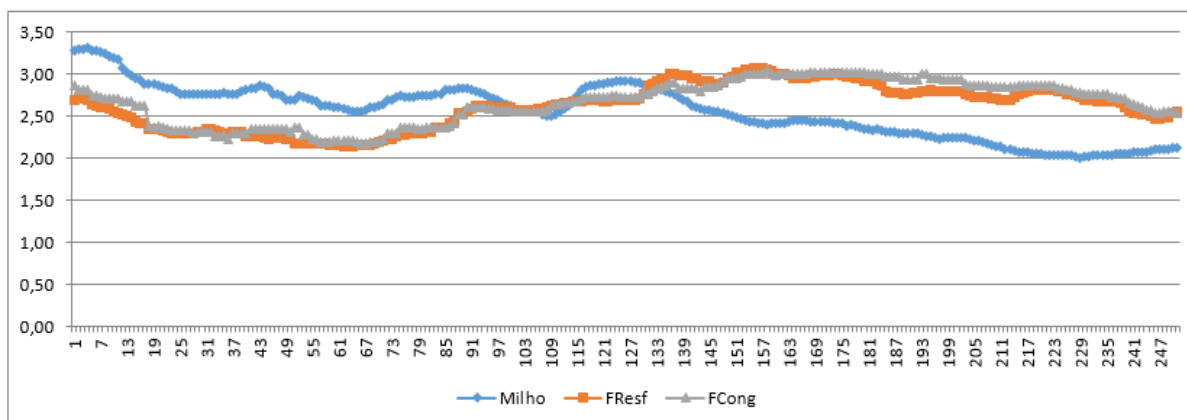

Fonte: Elaborado pelo autor a partir dos dados obtidos no SPSS.

Os dados analisados nos anos de 2009 e 2011, não apresentaram significância estatística suficiente para que pudesse concluir algo, sendo assim nada se pode afirmar acerca dos anos mencionados. Os gráficos 06 e 07, demonstram os anos de 2009 e 2011 respectivamente.

Gráfico 06 – Preços diários do milho, do frango resfriado e do frango congelado ao longo de 2009

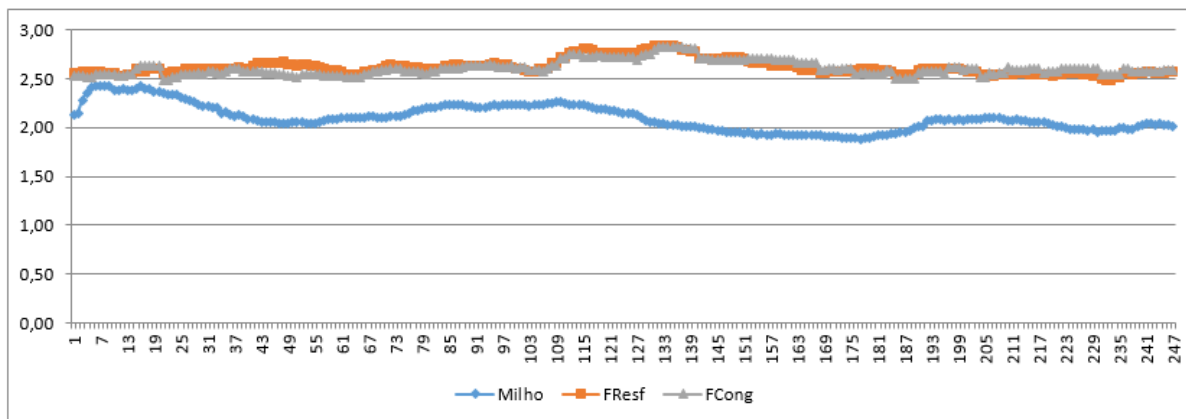

Fonte: Elaborado pelo autor a partir dos dados obtidos no SPSS.

Gráfico 07 – Preços diários do milho, do frango resfriado e do frango congelado ao longo de 2011

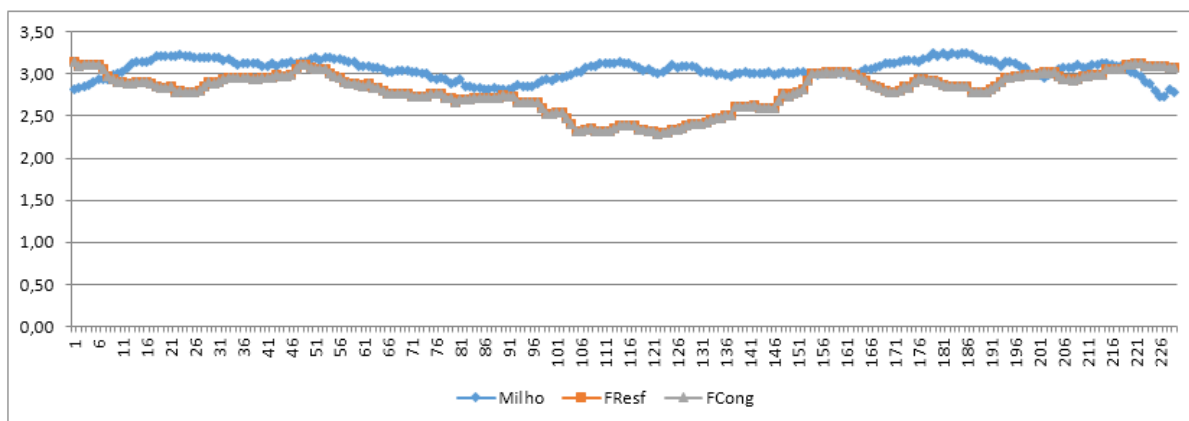

Fonte: Elaborado pelo autor a partir dos dados obtidos no SPSS.

No gráfico 08 fica evidenciado que para o ano de 2010, notou-se a volta de uma correlação com sinal positivo. Pode-se observar que houve uma diferença maior nos coeficientes de correlação entre os frangos resfriados (FResf) e os frangos congelados (FCong), onde o coeficiente para (FResf) foi de 0,621 e para (FCong) foi 0,544, mostrando que o preço dos frangos resfriados sofreu um maior impacto com as variações do preço do milho.

Gráfico 08 – Preços diários do milho, do frango resfriado e do frango congelado ao longo de 2010

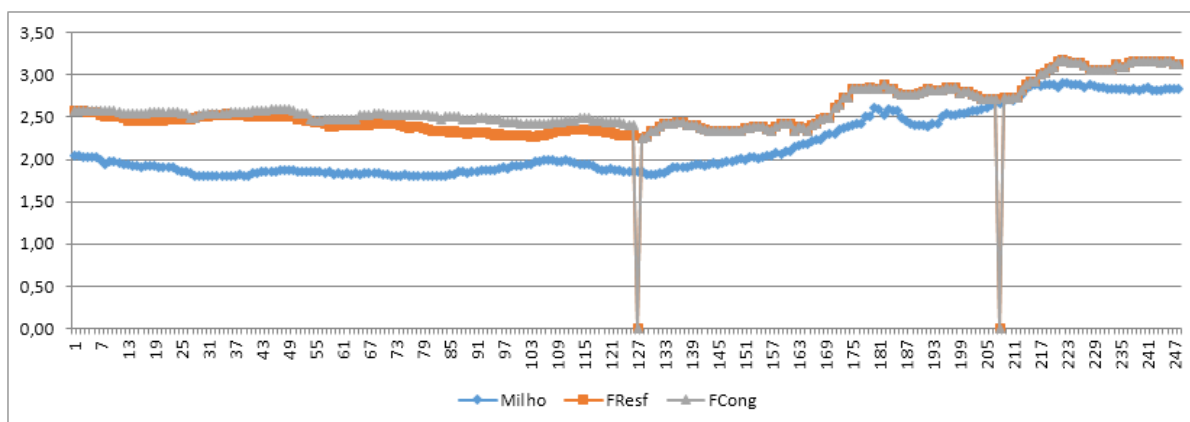

Fonte: Elaborado pelo autor a partir dos dados obtidos no SPSS.

Para o ano de 2012 manteve-se uma correlação com sinal positivo, porém com um coeficiente mais forte (acima de 0,7), indicando que, entre outros fatores, os custos exercem certa influência sobre os preços, conforme previsto em literatura. Estando essa informação demonstrada no gráfico 09.

Gráfico 09 – Preços diários do milho, do frango resfriado e do frango congelado ao longo de 2012

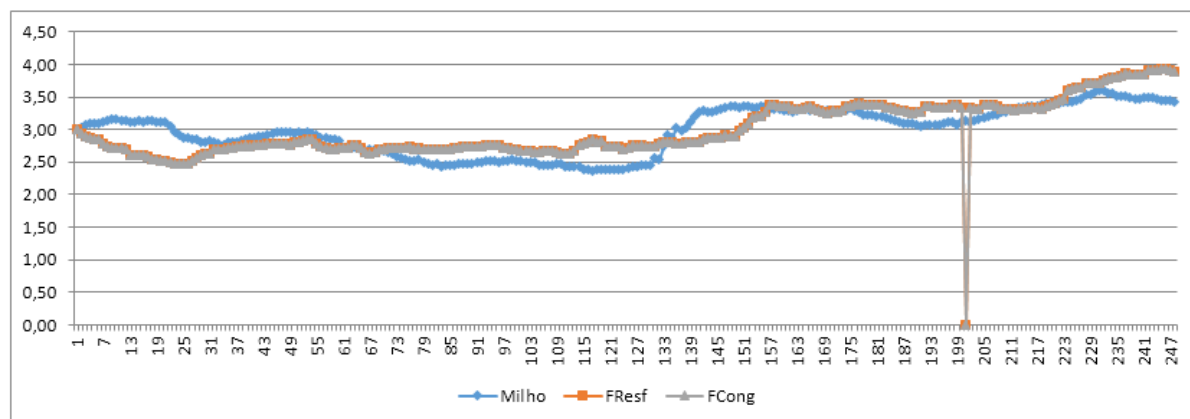

Fonte: Elaborado pelo autor a partir dos dados obtidos no SPSS.

Como evidenciado no gráfico 10, em 2013 o sinal da correlação permaneceu positivo, porém com o um coeficiente inferior (cerca de 0,2) observado com o ano anterior.

Gráfico 10 – Preços diários do milho, do frango resfriado e do frango congelado ao longo de 2013

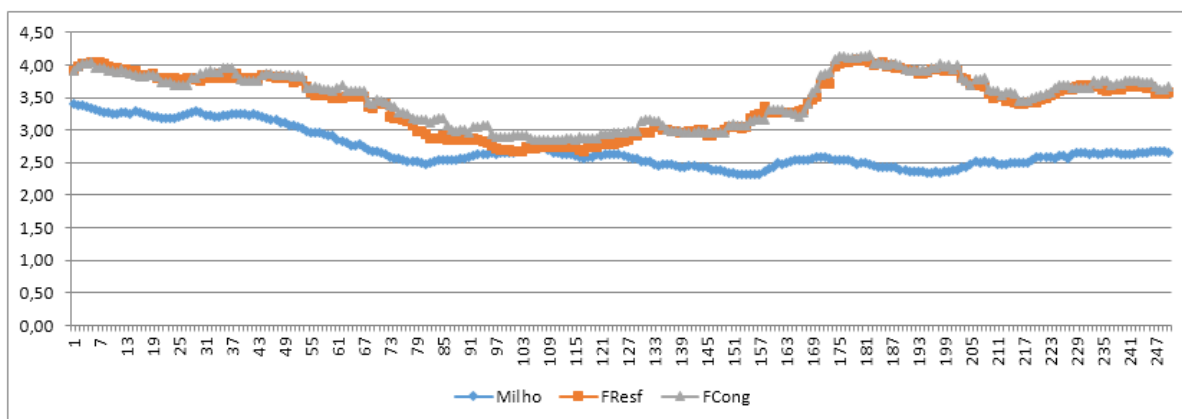

Fonte: Elaborado pelo autor a partir dos dados obtidos no SPSS.

Em 2014, é evidenciado no gráfico 11 que houve uma correlação inversa e fraca (abaixo de -0,1) para os frangos resfriados, já para os frangos congelados não houve significância estatística, indicando assim que nada se pode afirmar para este caso.

Gráfico 11 – Preços diários do milho, do frango resfriado e do frango congelado ao longo de 2014

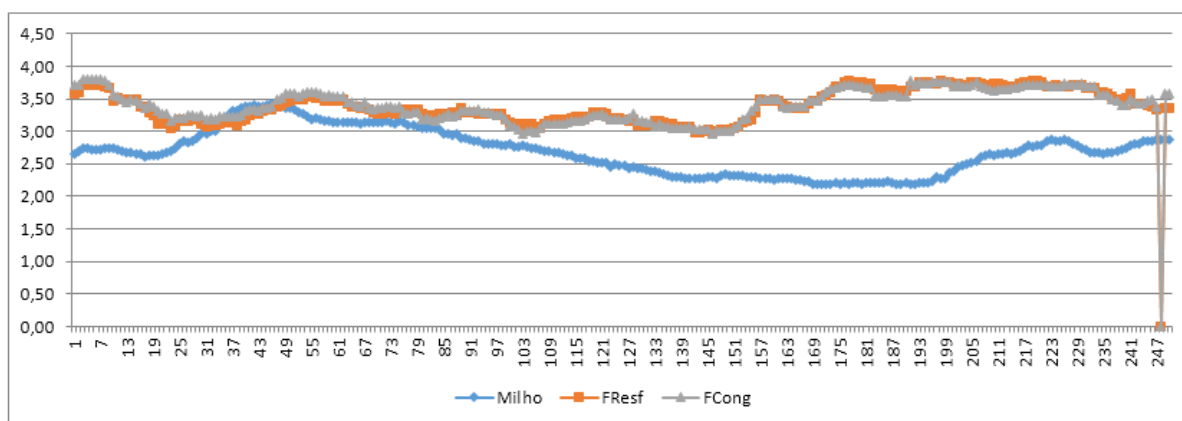

Fonte: Elaborado pelo autor a partir dos dados obtidos no SPSS.

No ano de 2015, novamente tive-se uma correlação forte (acima de 0,7), com sinal positivo, tanto para os frangos resfriados quanto para os frangos congelados, mostrando que seus preços tendem a acompanhar as variações do preço do milho. Conforme explicitado no gráfico 12.

Gráfico 12 – Preços diários do milho, do frango resfriado e do frango congelado ao longo de 2015

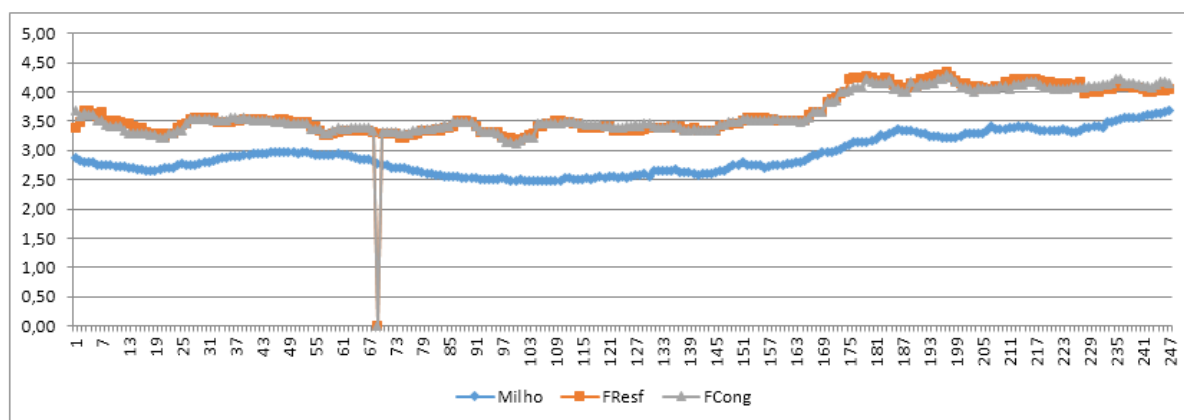

Fonte: Elaborado pelo autor a partir dos dados obtidos no SPSS.

Como observa-se em 2016 no gráfico 13, teve uma correlação inversa de aproximadamente 0,6, indicando que o forte aumento no preço do milho não foi repassado para o preço dos frangos que, devido a fatores econômicos como a demanda interna e a taxa de câmbio, seguiu tendência contrária e teve o preço reduzido.

Gráfico 13 – Preços diários do milho, do frango resfriado e do frango congelado ao longo de 2016

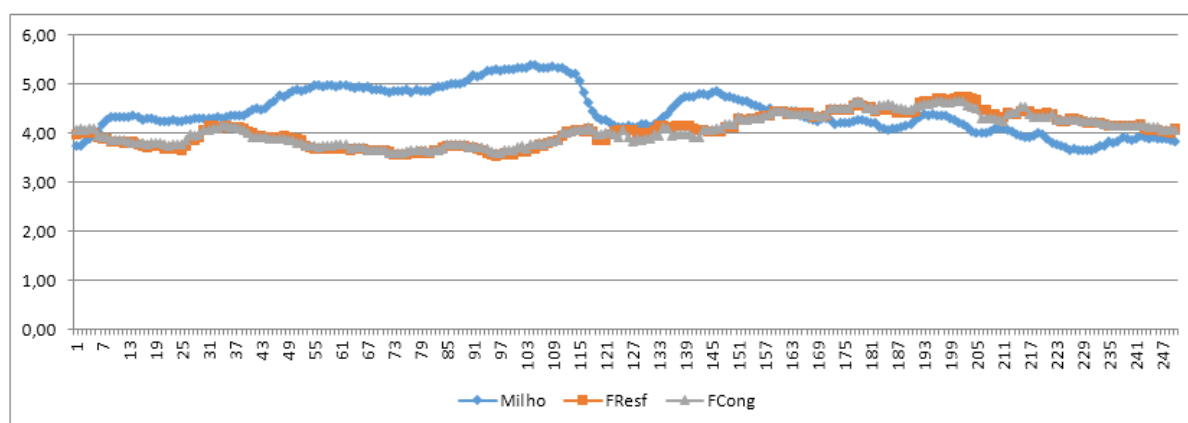

Fonte: Elaborado pelo autor a partir dos dados obtidos no SPSS.

Novamente em 2017, foi apresentada uma correlação com coeficiente positivo em torno de 0,6. Neste ano houve uma significativa queda no preço do milho, que foi acompanhada por uma redução no preço dos frangos resfriados e congelados, como consta no gráfico 14 abaixo.

Gráfico 14 – Preços diários do milho, do frango resfriado e do frango congelado ao longo de 2017

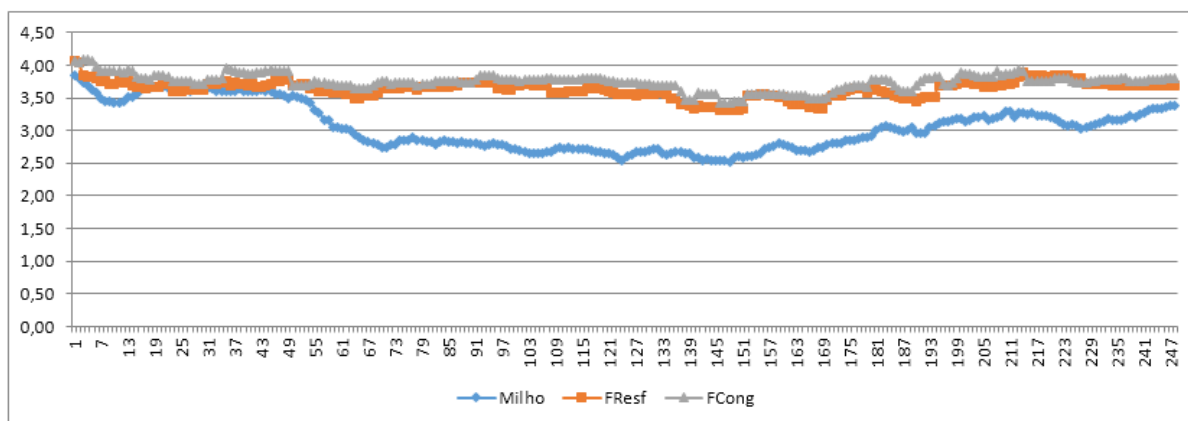

Fonte: Elaborado pelo autor a partir dos dados obtidos no SPSS.

O ano de 2018 apresentou uma correlação inversa e fraca (inferior a -0,1) para os frangos congelados, mostrando que mesmo em um período onde houve uma elevação do preço do milho, essa tendência não foi acompanhada pelo preço dos frangos, que devido restrições impostas pelo mercado internacional, obteve uma queda em seu preço. Neste mesmo ano a correlação para os frangos resfriados foi inconclusiva, pois não houve significância estatística, por tanto não se pode realizar qualquer afirmação, como consta no Gráfico 15 abaixo.

Gráfico 15 – Preços diários do milho, do frango resfriado e do frango congelado ao longo de 2018

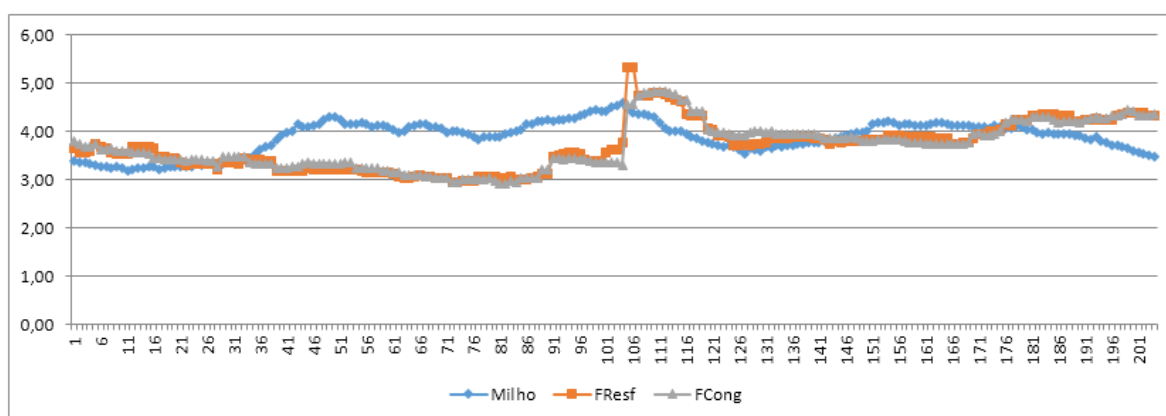

Fonte: Elaborado pelo autor a partir dos dados obtidos no SPSS.

5. CONSIDERAÇÕES FINAIS

Este estudo buscou analisar a tendência na relação entre o preço do milho e os preços dos frangos resfriados e congelados, por meio de uma pesquisa descritiva, quantitativa e documental, com dados obtidos na série histórica de preços contida no *website* do CEPEA/Esalq USP, compreendendo o período entre os anos de 2004 e 2018.

Para o processamento e análise dos dados foram empregados os softwares Excel para tabulação e reunião das informações e para a aplicação dos métodos estatísticos foi utilizado o programa IBM SPSS Statistics 20 a fim de apurar qual a relação existente entre as variáveis estudadas. Para definição acerca de qual coeficiente de correlação (Pearson ou Spearman) seria utilizado, os dados foram inicialmente submetidos ao teste de normalidade Kolmogorov-Smirnov, que apontou sig <0,05, indicando a não normalidade dos dados, por esse motivo o coeficiente de correlação aplicado foi o de spearman.

Foram analisadas um total de 3542 observações, considerando-se todas as cotações diárias dos preços desde 2004 até 2018. Constatou-se a existência de uma correlação positiva e forte (0,789)ii, a qual é extremamente significativa (sig < 0,01), de modo que se pode afirmar que, com 99% de confiança estatística, a existência de forte correlação entre os preços do milho e dos frangos resfriados e congelados.

Ao longo da maior parte das observações, o movimento de todos os preços segue a mesma tendência, ou de alta ou de baixa corroborando com a literatura que sugere que os custos dos insumos estão entre as variáveis que explicam o preço dos produtos.

Foi observado que todas as variáveis de custo apresentam associação significativa com a receita quando submetidas aos testes considerando 'todas as regiões'. Todas as correlações foram positivas nesse caso, corroborando o senso comum de que os aumentos de custos estão associados aos aumentos de receitas.

O presente estudo limitou-se a analisar a relação entre a variação do preço do milho e o preço de venda do frango, tanto no tipo resfriado quanto no tipo congelado.

Para futuras pesquisas sugere-se que seja estudado essa relação entre a variação do preço do sorgo e do preço de venda do frango resfriado e congelado, visto que em algumas situações o sorgo pode ser um substituto do milho na composição da ração.

Também há a possibilidade de se avaliar essa relação considerando-se outro tipo de rebanho, por exemplo o suíno.

REFEÊNCIAS

ASSEF, Roberto et al. **Guia prático de formação de preços**. Elsevier Brasil, 1997.

CEPEA/ESALQ. **Centro de Estudos Avançados em Economia Aplicada**. Disponível em: <<https://www.cepea.esalq.usp.br/br>>. Acesso em: 21 de novembro de 2018.

ESPÍNDOLA, C.J. Trajetória do progresso técnico na cadeia produtiva de carne de frango do Brasil. **Geosul**, v. 27, n. 5, 2012.

FONSECA, Gustavo. **A fidelização como arma estratégica**. São Paulo: Atlas, 2002.

FREITAS, H. J. **Avicultura: Criação de frango de corte**. UFAC, 2009.

GIL, A. C. **Métodos e técnicas de pesquisa social**. 5. ed. São Paulo: Atlas, 1999.

GOES, R. H. de T. e B.; SILVA, L. H. X.; SOUZA, K. A. **Alimentos e alimentação animal**. Dourados: Universidade Federal da Grande Dourados, 2013. Disponível em: <http://www.uesc.br/cursos/pos_graduacao/mestrado/animal/arquivos/alimentos_e_alimentacao_animal.pdf>. Acesso em: 29 abril de 2019.

MAPA. Ministério da Agricultura, Pecuária e Abastecimento. Disponível em: <<http://www.mapa.gov.br>> Acesso em: 12 nov. 2016.

Martha Júnior, G.B.; Ferreira Filho, J.B. de S. (2012) - *Brazilian agricultural development and changes*. Brasília, DF: EMBRAPA. 160 p.

MEGLIORINI, Evandir. **Custos: análise e gestão**. 2 ed. São Paulo: Pearson Prentice Hall, 2011.

MINISTÉRIO DA AGRICULTURA. **Carne de frango se destaca nas vendas externas**. Disponível em: <<http://www.agricultura.gov.br/noticias/carne-de-frango-se-destaca-nas-vendas-externas>>. Acesso em : 17 de maio de 2019.

MINISTÉRIO DA AGRICULTURA. Disponível em:< <http://www.agricultura.gov.br/>> Acesso em: 15 de maio de 2019.

MINISTÉRIO DA AGRICULTURA. **Exportações do agronegócio garantiram superávit da balança comercial.** Disponível em: <<http://www.agricultura.gov.br/noticias/exportacoes-do-agro-garantiram-superavit-da-balanca-comercial>>. Acesso em 21 de setembro de 2018.

OLIVEIRA JÚNIOR, O. P.; WANDER, A.E.; FIGUEIREDO, R.S. Relação entre os preços do milho, da soja e da carne de frango no período de 2004 a 2013. In: Congresso da Sociedade Brasileira de Economia, Administração e Sociologia Rural, 52, 2014, Goiânia. Anais.... Brasília-DF: SOBER, p. 1-16, 2014.

OLIVEIRA, L. M. de; PEREZ JUNIOR, J. H. **Contabilidade de Custos para não Contadores.** São Paulo: Atlas, 2000.

PEREIRA, L. M. **Modelo de formação de preços de commodities agrícolas aplicado ao mercado de açúcar e álcool.** 2009. 209f. Tese (Doutorado em Administração) – Faculdade de Economia, Administração e Contabilidade de São Paulo, Universidade de São Paulo, 2009.

REIS, R.P. Fundamentos de economia aplicada. Lavras: UFLA/FAEPE, 2002.

SIEGEL, Sidney. **Estatística não-paramétrica:** para as ciências do comportamento. São Paulo: McGraw-Hill do Brasil, 1975. 350 p.

SILVA C. L. da. Avicultura Paranaense: concentração e estratégias de mercado. Revista FAE BUSINESS, Curitiba, n. 7, p. 44-46, nov. 2003.

SINDIRAÇÕES. **Boletim informativo do setor: junho 2015: alimentação animal.** São Paulo, 2015. Disponível em: <<https://sindiracoes.org.br/boletim-informativo-do-setor-de-alimentacao-animal-junho-2015-2/>>. Acesso em: 20 de maio de 2019.

SOLOGUREN, L. Demanda mundial cresce e Brasil tem espaço para expandir produção. **Revista Visão Agrícola, Piracicaba**, n. 13, p. 8-11, jul./dez. 2015. Edição especial: A cadeia produtiva do milho. Disponível em: <<http://www.esalq.usp.br/visaoagricola/edicoes/milho>>. Acesso em: 2 de maio de 2019.

VILELA, L. Desafios do agronegócio: capital e conhecimento. Revista de Política Agrícola, n. 2, 2004, p. 87-88.

WILLIAMSON, J. **Economia aberta e a economia mundial.** Rio de Janeiro. Campus, 1989.

APÊNDICE

Data	Ano	Milho	FResf	FCong
02.08.2004	2004	1,82	1,91	1,92
03.08.2004	2004	1,80	1,92	1,93
04.08.2004	2004	1,80	1,93	1,93
05.08.2004	2004	1,81	1,93	1,94
06.08.2004	2004	1,81	1,94	1,94
09.08.2004	2004	1,80	1,94	1,94
10.08.2004	2004	1,80	1,95	1,95
11.08.2004	2004	1,81	1,95	1,96
12.08.2004	2004	1,81	1,96	1,95
13.08.2004	2004	1,80	1,95	1,94
16.08.2004	2004	1,82	1,95	1,94
17.08.2004	2004	1,82	1,94	1,92
18.08.2004	2004	1,83	1,93	1,93
19.08.2004	2004	1,84	1,94	1,93
20.08.2004	2004	1,86	1,93	1,92
23.08.2004	2004	1,87	1,93	1,92
24.08.2004	2004	1,88	1,92	1,92
25.08.2004	2004	1,88	1,91	1,92
26.08.2004	2004	1,87	1,91	1,92
27.08.2004	2004	1,90	1,91	1,92
30.08.2004	2004	1,89	1,90	1,92
31.08.2004	2004	1,90	1,90	1,92
01.09.2004	2004	1,91	1,89	1,92
02.09.2004	2004	1,91	1,90	1,92
03.09.2004	2004	1,90	1,91	1,95
06.09.2004	2004	1,91	1,91	1,95
09.09.2004	2004	1,90	1,95	1,96
10.09.2004	2004	1,91	1,96	1,96
13.09.2004	2004	1,91	1,96	1,96
14.09.2004	2004	1,91	1,98	1,96

15.09.2004	2004	1,92	1,99	1,97
16.09.2004	2004	1,93	1,99	1,97
17.09.2004	2004	1,92	1,99	1,96
20.09.2004	2004	1,91	1,99	1,96
21.09.2004	2004	1,91	1,99	1,97
22.09.2004	2004	1,91	1,98	1,97
23.09.2004	2004	1,89	1,99	1,97
24.09.2004	2004	1,90	1,99	1,97
27.09.2004	2004	1,91	1,99	1,97
28.09.2004	2004	1,90	2,00	1,96
29.09.2004	2004	1,87	1,99	1,96
30.09.2004	2004	1,87	2,00	1,96
01.10.2004	2004	1,85	2,00	1,98
04.10.2004	2004	1,84	2,01	1,98
05.10.2004	2004	1,85	2,02	1,98
06.10.2004	2004	1,83	2,03	2,00
07.10.2004	2004	1,83	2,05	2,00
08.10.2004	2004	1,83	2,06	2,01
11.10.2004	2004	1,83	2,06	2,01
13.10.2004	2004	1,84	2,07	2,02
14.10.2004	2004	1,85	2,08	2,02
15.10.2004	2004	1,85	2,09	2,02
18.10.2004	2004	1,84	2,09	2,03
19.10.2004	2004	1,84	2,09	2,03
20.10.2004	2004	1,82	2,08	2,04
21.10.2004	2004	1,81	2,09	2,03
22.10.2004	2004	1,81	2,09	2,04
25.10.2004	2004	1,81	2,09	2,04
26.10.2004	2004	1,80	2,09	2,04
27.10.2004	2004	1,81	2,09	2,06
28.10.2004	2004	1,80	2,09	2,06
29.10.2004	2004	1,80	2,08	2,06
01.11.2004	2004	1,79	2,08	2,06

03.11.2004	2004	1,78	2,08	2,06
04.11.2004	2004	1,79	2,09	2,06
05.11.2004	2004	1,79	2,10	2,07
08.11.2004	2004	1,78	2,10	2,07
09.11.2004	2004	1,78	2,11	2,08
10.11.2004	2004	1,77	2,12	2,08
11.11.2004	2004	1,76	2,13	2,09
12.11.2004	2004	1,77	2,15	2,11
16.11.2004	2004	1,78	2,16	2,13
17.11.2004	2004	1,78	2,18	2,13
18.11.2004	2004	1,79	2,18	2,13
19.11.2004	2004	1,78	2,19	2,14
22.11.2004	2004	1,76	2,19	2,14
23.11.2004	2004	1,76	2,20	2,15
24.11.2004	2004	1,76	2,20	2,15
25.11.2004	2004	1,75	2,20	2,14
26.11.2004	2004	1,75	2,22	2,14
29.11.2004	2004	1,74	2,23	2,14
30.11.2004	2004	1,74	2,23	2,15
01.12.2004	2004	1,74	2,24	2,15
02.12.2004	2004	1,72	2,24	2,16
03.12.2004	2004	1,72	2,25	2,16
06.12.2004	2004	1,71	2,26	2,17
07.12.2004	2004	1,71	2,27	2,18
08.12.2004	2004	1,70	2,29	2,19
09.12.2004	2004	1,70	2,29	2,20
10.12.2004	2004	1,70	2,31	2,21
13.12.2004	2004	1,70	2,31	2,23
14.12.2004	2004	1,70	2,32	2,24
15.12.2004	2004	1,70	2,32	2,24
16.12.2004	2004	1,70	2,32	2,24
17.12.2004	2004	1,69	2,32	2,25
20.12.2004	2004	1,69	2,32	2,23

21.12.2004	2004	1,72	2,31	2,23
22.12.2004	2004	1,73	2,31	2,22
23.12.2004	2004	1,73	2,33	2,24
27.12.2004	2004	1,74	2,33	2,26
28.12.2004	2004	1,73	2,32	2,26
29.12.2004	2004	1,74	2,32	2,24
30.12.2004	2004	1,74	2,30	2,23
03.01.2005	2005	1,70	2,28	2,23
04.01.2005	2005	1,76	2,27	2,23
05.01.2005	2005	1,79	2,25	2,22
06.01.2005	2005	1,79	2,25	2,22
07.01.2005	2005	1,79	2,24	2,21
10.01.2005	2005	1,80	2,22	2,20
11.01.2005	2005	1,80	2,21	2,19
12.01.2005	2005	1,78	2,18	2,20
13.01.2005	2005	1,80	2,16	2,19
14.01.2005	2005	1,80	2,15	2,18
17.01.2005	2005	1,80	2,14	2,17
18.01.2005	2005	1,80	2,13	2,16
19.01.2005	2005	1,79	2,11	2,15
20.01.2005	2005	1,79	2,08	2,11
21.01.2005	2005	1,78	2,08	2,11
24.01.2005	2005	1,78	2,06	2,11
25.01.2005	2005	1,77	2,04	2,10
26.01.2005	2005	1,78	2,05	2,11
27.01.2005	2005	1,78	2,04	2,11
28.01.2005	2005	1,78	2,04	2,10
31.01.2005	2005	1,78	2,03	2,10
01.02.2005	2005	1,77	2,02	2,09
02.02.2005	2005	1,77	2,00	2,08
03.02.2005	2005	1,76	2,00	2,07
04.02.2005	2005	1,76	1,97	2,06
09.02.2005	2005	1,75	1,97	2,06

10.02.2005	2005	1,76	1,97	2,05
11.02.2005	2005	1,76	1,99	2,08
14.02.2005	2005	1,73	2,01	2,09
15.02.2005	2005	1,73	2,01	2,10
16.02.2005	2005	1,73	2,01	2,10
17.02.2005	2005	1,73	2,02	2,09
18.02.2005	2005	1,73	2,02	2,09
21.02.2005	2005	1,73	2,01	2,09
22.02.2005	2005	1,73	2,00	2,11
23.02.2005	2005	1,73	1,97	2,10
24.02.2005	2005	1,75	1,97	2,10
25.02.2005	2005	1,76	1,97	2,11
28.02.2005	2005	1,79	1,96	2,11
01.03.2005	2005	1,82	1,95	2,11
02.03.2005	2005	1,84	1,95	2,11
03.03.2005	2005	1,88	1,95	2,10
04.03.2005	2005	1,89	1,95	2,12
07.03.2005	2005	1,88	1,97	2,12
08.03.2005	2005	1,92	1,97	2,13
09.03.2005	2005	1,93	1,97	2,13
10.03.2005	2005	1,95	1,98	2,12
11.03.2005	2005	1,97	1,98	2,12
14.03.2005	2005	1,99	1,99	2,11
15.03.2005	2005	2,05	1,99	2,10
16.03.2005	2005	2,11	1,99	2,10
17.03.2005	2005	2,12	1,99	2,10
18.03.2005	2005	2,12	1,99	2,10
21.03.2005	2005	2,11	1,99	2,10
22.03.2005	2005	2,11	1,98	2,11
23.03.2005	2005	2,11	1,98	2,10
24.03.2005	2005	2,08	1,99	2,11
28.03.2005	2005	2,06	1,98	2,10
29.03.2005	2005	2,06	1,98	2,09

30.03.2005	2005	2,07	1,98	2,08
31.03.2005	2005	2,04	1,98	2,07
01.04.2005	2005	2,02	1,97	2,07
04.04.2005	2005	2,02	1,97	2,06
05.04.2005	2005	2,01	1,98	2,06
06.04.2005	2005	1,98	1,97	2,06
07.04.2005	2005	1,97	1,97	2,05
08.04.2005	2005	1,98	1,97	2,05
11.04.2005	2005	1,99	1,96	2,05
12.04.2005	2005	1,96	1,96	2,06
13.04.2005	2005	1,93	1,96	2,05
14.04.2005	2005	1,94	1,96	2,05
15.04.2005	2005	1,92	1,96	2,05
18.04.2005	2005	1,89	1,96	2,05
19.04.2005	2005	1,88	1,95	2,05
20.04.2005	2005	1,89	1,95	2,05
22.04.2005	2005	1,87	1,95	2,04
25.04.2005	2005	1,88	1,95	2,04
26.04.2005	2005	1,89	1,94	2,05
27.04.2005	2005	1,89	1,95	2,05
28.04.2005	2005	1,90	1,95	2,05
29.04.2005	2005	1,89	1,95	2,05
02.05.2005	2005	1,91	1,96	2,05
03.05.2005	2005	1,91	1,96	2,06
04.05.2005	2005	1,92	1,98	2,06
05.05.2005	2005	1,92	1,98	2,06
06.05.2005	2005	1,93	1,98	2,06
09.05.2005	2005	1,92	1,99	2,05
10.05.2005	2005	1,89	2,00	2,04
11.05.2005	2005	1,89	2,01	2,03
12.05.2005	2005	1,89	2,01	2,03
13.05.2005	2005	1,90	2,01	2,03
16.05.2005	2005	1,90	2,00	2,03

17.05.2005	2005	1,91	1,99	2,03
18.05.2005	2005	1,91	1,99	2,03
19.05.2005	2005	1,91	1,99	2,03
20.05.2005	2005	1,91	1,99	2,03
23.05.2005	2005	1,91	1,99	2,02
24.05.2005	2005	1,90	1,98	2,03
25.05.2005	2005	1,89	1,97	2,03
27.05.2005	2005	1,88	1,97	2,03
30.05.2005	2005	1,88	1,97	2,05
31.05.2005	2005	1,88	1,97	2,05
01.06.2005	2005	1,88	1,99	2,05
02.06.2005	2005	1,89	1,99	2,05
03.06.2005	2005	1,90	1,98	2,04
06.06.2005	2005	1,93	1,98	2,04
07.06.2005	2005	1,95	1,99	2,03
08.06.2005	2005	1,96	1,99	2,01
09.06.2005	2005	1,96	1,98	2,01
10.06.2005	2005	1,96	1,98	2,01
13.06.2005	2005	1,96	1,99	2,01
14.06.2005	2005	1,96	1,99	2,01
15.06.2005	2005	1,98	1,97	2,02
16.06.2005	2005	1,98	1,97	2,01
17.06.2005	2005	1,97	1,96	2,02
20.06.2005	2005	1,97	1,97	2,02
21.06.2005	2005	1,97	1,97	2,01
22.06.2005	2005	1,98	1,96	2,01
23.06.2005	2005	1,97	1,98	2,00
24.06.2005	2005	1,97	1,98	2,00
27.06.2005	2005	1,97	1,95	2,00
28.06.2005	2005	1,96	1,97	2,00
29.06.2005	2005	1,97	1,97	1,99
30.06.2005	2005	1,97	1,96	1,98
01.07.2005	2005	1,97	1,97	1,98

04.07.2005	2005	1,96	1,96	1,99
05.07.2005	2005	1,96	1,94	1,98
06.07.2005	2005	1,95	1,94	1,98
07.07.2005	2005	1,96	1,94	1,99
08.07.2005	2005	1,96	1,94	1,99
11.07.2005	2005	1,96	1,94	1,99
12.07.2005	2005	1,95	1,95	1,97
13.07.2005	2005	1,95	1,96	1,95
14.07.2005	2005	1,94	1,96	1,95
15.07.2005	2005	1,93	1,96	1,94
18.07.2005	2005	1,94	1,96	1,95
19.07.2005	2005	1,93	1,95	1,95
20.07.2005	2005	1,90	1,96	1,95
21.07.2005	2005	1,89	1,97	1,96
22.07.2005	2005	1,89	1,98	1,97
25.07.2005	2005	1,89	1,97	1,96
26.07.2005	2005	1,89	1,97	1,95
27.07.2005	2005	1,88	1,97	1,95
28.07.2005	2005	1,89	1,97	1,95
29.07.2005	2005	1,88	1,96	1,95
01.08.2005	2005	1,89	1,96	1,95
02.08.2005	2005	1,88	1,93	1,94
03.08.2005	2005	1,87	1,93	1,94
04.08.2005	2005	1,88	1,94	1,96
05.08.2005	2005	1,88	1,94	1,96
08.08.2005	2005	1,88	1,95	1,96
09.08.2005	2005	1,88	1,95	1,97
10.08.2005	2005	1,88	1,97	1,98
11.08.2005	2005	1,87	1,99	1,99
12.08.2005	2005	1,87	2,02	2,01
15.08.2005	2005	1,87	2,04	2,01
16.08.2005	2005	1,86	2,06	2,01
17.08.2005	2005	1,85	2,06	2,01

18.08.2005	2005	1,85	2,07	2,04
19.08.2005	2005	1,85	2,08	2,05
22.08.2005	2005	1,85	2,07	2,05
23.08.2005	2005	1,85	2,09	2,05
24.08.2005	2005	1,85	2,09	2,05
25.08.2005	2005	1,86	2,10	2,08
26.08.2005	2005	1,86	2,12	2,10
29.08.2005	2005	1,86	2,13	2,11
30.08.2005	2005	1,86	2,15	2,12
31.08.2005	2005	1,86	2,16	2,12
01.09.2005	2005	1,86	2,16	2,13
02.09.2005	2005	1,86	2,16	2,13
05.09.2005	2005	1,85	2,16	2,13
06.09.2005	2005	1,85	2,17	2,15
08.09.2005	2005	1,85	2,18	2,16
09.09.2005	2005	1,84	2,22	2,17
12.09.2005	2005	1,83	2,24	2,20
13.09.2005	2005	1,84	2,29	2,24
14.09.2005	2005	1,83	2,30	2,25
15.09.2005	2005	1,84	2,31	2,26
16.09.2005	2005	1,83	2,32	2,26
19.09.2005	2005	1,83	2,34	2,28
20.09.2005	2005	1,84	2,34	2,30
21.09.2005	2005	1,84	2,33	2,29
22.09.2005	2005	1,83	2,33	2,31
23.09.2005	2005	1,83	2,30	2,30
26.09.2005	2005	1,83	2,31	2,30
27.09.2005	2005	1,83	2,29	2,30
28.09.2005	2005	1,83	2,29	2,31
29.09.2005	2005	1,81	2,26	2,31
30.09.2005	2005	1,82	2,24	2,31
03.10.2005	2005	1,81	2,22	2,32
04.10.2005	2005	1,81	2,21	2,31

05.10.2005	2005	1,81	2,20	2,31
06.10.2005	2005	1,81	2,20	2,29
07.10.2005	2005	1,80	2,19	2,29
10.10.2005	2005	1,81	2,21	2,29
11.10.2005	2005	1,80	2,21	2,29
13.10.2005	2005	1,81	2,23	2,29
14.10.2005	2005	1,79	2,26	2,28
17.10.2005	2005	1,80	2,27	2,28
18.10.2005	2005	1,79	2,28	2,28
19.10.2005	2005	1,78	2,28	2,28
20.10.2005	2005	1,77	2,27	2,29
21.10.2005	2005	1,75	2,27	2,29
24.10.2005	2005	1,75	2,27	2,29
25.10.2005	2005	1,75	2,26	2,29
26.10.2005	2005	1,75	2,24	2,28
27.10.2005	2005	1,74	2,23	2,24
28.10.2005	2005	1,73	2,22	2,24
31.10.2005	2005	1,70	2,21	2,24
01.11.2005	2005	1,69	2,22	2,25
03.11.2005	2005	1,68	2,21	2,23
04.11.2005	2005	1,68	2,22	2,23
07.11.2005	2005	1,67	2,21	2,23
08.11.2005	2005	1,68	2,22	2,22
09.11.2005	2005	1,67	2,23	2,23
10.11.2005	2005	1,67	2,24	2,23
11.11.2005	2005	1,65	2,24	2,22
14.11.2005	2005	1,64	2,23	2,22
16.11.2005	2005	1,65	2,23	2,21
17.11.2005	2005	1,65	2,23	2,22
18.11.2005	2005	1,66	2,23	2,22
21.11.2005	2005	1,64	2,22	2,21
22.11.2005	2005	1,64	2,21	2,22
23.11.2005	2005	1,64	2,19	2,20

24.11.2005	2005	1,63	2,17	2,20
25.11.2005	2005	1,62	2,15	2,19
28.11.2005	2005	1,61	2,13	2,19
29.11.2005	2005	1,61	2,12	2,18
30.11.2005	2005	1,60	2,12	2,18
01.12.2005	2005	1,60	2,08	2,16
02.12.2005	2005	1,60	2,07	2,15
05.12.2005	2005	1,61	2,06	2,14
06.12.2005	2005	1,62	2,05	2,14
07.12.2005	2005	1,61	2,04	2,13
08.12.2005	2005	1,63	2,05	2,14
09.12.2005	2005	1,63	2,04	2,13
12.12.2005	2005	1,62	2,04	2,13
13.12.2005	2005	1,63	2,04	2,13
14.12.2005	2005	1,66	2,05	2,13
15.12.2005	2005	1,68	2,05	2,12
16.12.2005	2005	1,67	2,04	2,10
19.12.2005	2005	1,70	2,04	2,10
20.12.2005	2005	1,71	2,03	2,09
21.12.2005	2005	1,72	2,04	2,11
22.12.2005	2005	1,73	2,03	2,13
23.12.2005	2005	1,74	2,03	2,11
26.12.2005	2005	1,74	2,03	2,11
27.12.2005	2005	1,75	2,02	2,11
28.12.2005	2005	1,75	2,01	2,09
29.12.2005	2005	1,76	2,02	2,08
02.01.2006	2006	1,76	2,02	2,08
03.01.2006	2006	1,76	1,99	2,08
04.01.2006	2006	1,77	1,97	2,05
05.01.2006	2006	1,79	1,96	2,03
06.01.2006	2006	1,79	1,95	2,01
09.01.2006	2006	1,80	1,94	2,00
10.01.2006	2006	1,81	1,92	1,99

11.01.2006	2006	1,78	1,90	1,97
12.01.2006	2006	1,77	1,88	1,92
13.01.2006	2006	1,78	1,86	1,92
16.01.2006	2006	1,78	1,85	1,88
17.01.2006	2006	1,76	1,82	1,86
18.01.2006	2006	1,78	1,81	1,86
19.01.2006	2006	1,76	1,79	1,85
20.01.2006	2006	1,75	1,78	1,84
23.01.2006	2006	1,73	1,76	1,83
24.01.2006	2006	1,72	1,73	1,82
25.01.2006	2006	1,72	1,73	1,82
26.01.2006	2006	1,71	1,72	1,81
27.01.2006	2006	1,71	1,72	1,81
30.01.2006	2006	1,70	1,71	1,82
31.01.2006	2006	1,69	1,70	1,81
01.02.2006	2006	1,70	1,71	1,81
02.02.2006	2006	1,71	1,70	1,79
03.02.2006	2006	1,70	1,70	1,78
06.02.2006	2006	1,67	1,70	1,77
07.02.2006	2006	1,67	1,69	1,76
08.02.2006	2006	1,66	1,68	1,70
09.02.2006	2006	1,65	1,69	1,70
10.02.2006	2006	1,65	1,69	1,69
13.02.2006	2006	1,65	1,70	1,69
14.02.2006	2006	1,63	1,69	1,67
15.02.2006	2006	1,63	1,68	1,66
16.02.2006	2006	1,63	1,66	1,65
17.02.2006	2006	1,63	1,65	1,66
20.02.2006	2006	1,63	1,65	1,67
21.02.2006	2006	1,63	1,64	1,67
22.02.2006	2006	1,63	1,62	1,66
23.02.2006	2006	1,63	1,62	1,65
24.02.2006	2006	1,63	1,58	1,61

01.03.2006	2006	1,63	1,58	1,61
02.03.2006	2006	1,61	1,58	1,61
03.03.2006	2006	1,59	1,57	1,59
06.03.2006	2006	1,59	1,57	1,59
07.03.2006	2006	1,58	1,57	1,57
08.03.2006	2006	1,55	1,57	1,57
09.03.2006	2006	1,54	1,56	1,57
10.03.2006	2006	1,54	1,55	1,55
13.03.2006	2006	1,52	1,53	1,54
14.03.2006	2006	1,51	1,52	1,54
15.03.2006	2006	1,46	1,51	1,53
16.03.2006	2006	1,42	1,49	1,51
17.03.2006	2006	1,43	1,48	1,49
20.03.2006	2006	1,43	1,45	1,48
21.03.2006	2006	1,41	1,45	1,48
22.03.2006	2006	1,37	1,39	1,42
23.03.2006	2006	1,38	1,32	1,36
24.03.2006	2006	1,37	1,27	1,34
27.03.2006	2006	1,35	1,27	1,33
28.03.2006	2006	1,35	1,25	1,32
29.03.2006	2006	1,34	1,25	1,31
30.03.2006	2006	1,33	1,25	1,32
31.03.2006	2006	1,33	1,24	1,32
03.04.2006	2006	1,33	1,27	1,32
04.04.2006	2006	1,34	1,29	1,35
05.04.2006	2006	1,35	1,31	1,37
06.04.2006	2006	1,34	1,35	1,39
07.04.2006	2006	1,35	1,37	1,42
10.04.2006	2006	1,35	1,38	1,41
11.04.2006	2006	1,39	1,42	1,47
12.04.2006	2006	1,41	1,45	1,53
13.04.2006	2006	1,41	1,51	1,56
17.04.2006	2006	1,43	1,52	1,57

18.04.2006	2006	1,49	1,55	1,58
19.04.2006	2006	1,53	1,55	1,59
20.04.2006	2006	1,53	1,62	1,61
24.04.2006	2006	1,55	1,65	1,65
25.04.2006	2006	1,56	1,66	1,67
26.04.2006	2006	1,56	1,66	1,69
27.04.2006	2006	1,54	1,68	1,72
28.04.2006	2006	1,54	1,68	1,76
02.05.2006	2006	1,54	1,67	1,76
03.05.2006	2006	1,53	1,68	1,76
04.05.2006	2006	1,52	1,69	1,76
05.05.2006	2006	1,52	1,69	1,76
08.05.2006	2006	1,51	1,72	1,76
09.05.2006	2006	1,51	1,74	1,77
10.05.2006	2006	1,51	1,75	1,80
11.05.2006	2006	1,50	1,80	1,84
12.05.2006	2006	1,50	1,88	1,90
15.05.2006	2006	1,51	1,90	1,93
16.05.2006	2006	1,50	1,90	1,92
17.05.2006	2006	1,51	1,91	1,93
18.05.2006	2006	1,51	1,90	1,92
19.05.2006	2006	1,51	1,91	1,94
22.05.2006	2006	1,51	1,89	1,93
23.05.2006	2006	1,53	1,85	1,92
24.05.2006	2006	1,55	1,83	1,91
25.05.2006	2006	1,56	1,79	1,87
26.05.2006	2006	1,56	1,79	1,86
29.05.2006	2006	1,56	1,77	1,86
30.05.2006	2006	1,56	1,75	1,85
31.05.2006	2006	1,57	1,74	1,83
01.06.2006	2006	1,57	1,71	1,77
02.06.2006	2006	1,60	1,68	1,73
05.06.2006	2006	1,60	1,68	1,74

06.06.2006	2006	1,61	1,68	1,74
07.06.2006	2006	1,62	1,67	1,73
08.06.2006	2006	1,63	1,68	1,72
09.06.2006	2006	1,64	1,68	1,73
12.06.2006	2006	1,63	1,68	1,72
13.06.2006	2006	1,63	1,70	1,72
14.06.2006	2006	1,66	1,75	1,71
16.06.2006	2006	1,66	1,76	1,72
19.06.2006	2006	1,66	1,76	1,72
20.06.2006	2006	1,66	1,78	1,73
21.06.2006	2006	1,68	1,78	1,73
22.06.2006	2006	1,68	1,77	1,71
23.06.2006	2006	1,68	1,76	1,70
26.06.2006	2006	1,67	1,75	1,68
27.06.2006	2006	1,67	1,73	1,68
28.06.2006	2006	1,68	1,70	1,68
29.06.2006	2006	1,69	1,67	1,68
30.06.2006	2006	1,68	1,64	1,67
03.07.2006	2006	1,69	1,63	1,67
04.07.2006	2006	1,69	1,62	1,65
05.07.2006	2006	1,69	1,62	1,66
06.07.2006	2006	1,69	1,62	1,62
07.07.2006	2006	1,68	1,58	1,60
10.07.2006	2006	1,69	1,57	1,60
11.07.2006	2006	1,69	1,58	1,60
12.07.2006	2006	1,70	1,59	1,59
13.07.2006	2006	1,69	1,59	1,58
14.07.2006	2006	1,69	1,59	1,58
17.07.2006	2006	1,69	1,58	1,56
18.07.2006	2006	1,69	1,57	1,59
19.07.2006	2006	1,68	1,56	1,58
20.07.2006	2006	1,66	1,56	1,56
21.07.2006	2006	1,65	1,53	1,54

24.07.2006	2006	1,65	1,53	1,53
25.07.2006	2006	1,64	1,53	1,52
26.07.2006	2006	1,64	1,51	1,52
27.07.2006	2006	1,63	1,50	1,51
28.07.2006	2006	1,62	1,50	1,52
31.07.2006	2006	1,62	1,51	1,52
01.08.2006	2006	1,62	1,52	1,52
02.08.2006	2006	1,64	1,55	1,54
03.08.2006	2006	1,63	1,57	1,56
04.08.2006	2006	1,64	1,59	1,57
07.08.2006	2006	1,64	1,63	1,58
08.08.2006	2006	1,63	1,66	1,61
09.08.2006	2006	1,67	1,71	1,63
10.08.2006	2006	1,68	1,74	1,68
11.08.2006	2006	1,68	1,82	1,74
14.08.2006	2006	1,69	1,85	1,77
15.08.2006	2006	1,70	1,88	1,80
16.08.2006	2006	1,70	1,90	1,81
17.08.2006	2006	1,70	1,92	1,81
18.08.2006	2006	1,71	1,92	1,83
21.08.2006	2006	1,71	1,92	1,83
22.08.2006	2006	1,72	1,90	1,82
23.08.2006	2006	1,72	1,89	1,80
24.08.2006	2006	1,72	1,88	1,80
25.08.2006	2006	1,72	1,89	1,83
28.08.2006	2006	1,72	1,90	1,83
29.08.2006	2006	1,72	1,90	1,83
30.08.2006	2006	1,72	1,90	1,81
31.08.2006	2006	1,71	1,89	1,81
01.09.2006	2006	1,72	1,91	1,83
04.09.2006	2006	1,72	1,92	1,84
05.09.2006	2006	1,72	1,97	1,87
06.09.2006	2006	1,72	1,99	1,88

08.09.2006	2006	1,73	2,04	1,95
11.09.2006	2006	1,73	2,07	1,95
12.09.2006	2006	1,74	2,12	1,98
13.09.2006	2006	1,76	2,12	2,02
14.09.2006	2006	1,77	2,14	2,03
15.09.2006	2006	1,78	2,17	2,05
18.09.2006	2006	1,82	2,18	2,07
19.09.2006	2006	1,82	2,19	2,08
20.09.2006	2006	1,84	2,18	2,08
21.09.2006	2006	1,84	2,18	2,10
22.09.2006	2006	1,85	2,17	2,11
25.09.2006	2006	1,84	2,18	2,12
26.09.2006	2006	1,85	2,21	2,13
27.09.2006	2006	1,87	2,22	2,14
28.09.2006	2006	1,89	2,24	2,17
29.09.2006	2006	1,89	2,26	2,17
02.10.2006	2006	1,94	2,26	2,18
03.10.2006	2006	1,97	2,30	2,21
04.10.2006	2006	1,99	2,33	2,26
05.10.2006	2006	2,00	2,36	2,29
06.10.2006	2006	2,07	2,40	2,32
09.10.2006	2006	2,10	2,42	2,32
10.10.2006	2006	2,10	2,42	2,33
11.10.2006	2006	2,12	2,46	2,42
13.10.2006	2006	2,14	2,49	2,43
16.10.2006	2006	2,15	2,53	2,46
17.10.2006	2006	2,15	2,52	2,46
18.10.2006	2006	2,15	2,54	2,45
19.10.2006	2006	2,19	2,54	2,47
20.10.2006	2006	2,20	2,55	2,46
23.10.2006	2006	2,16	2,54	2,44
24.10.2006	2006	2,16	2,50	2,44
25.10.2006	2006	2,14	2,49	2,44

26.10.2006	2006	2,15	2,47	2,42
27.10.2006	2006	2,15	2,41	2,39
30.10.2006	2006	2,14	2,40	2,39
31.10.2006	2006	2,13	2,37	2,34
01.11.2006	2006	2,13	2,35	2,33
03.11.2006	2006	2,13	2,30	2,33
06.11.2006	2006	2,16	2,30	2,36
07.11.2006	2006	2,21	2,25	2,31
08.11.2006	2006	2,24	2,24	2,29
09.11.2006	2006	2,26	2,24	2,28
10.11.2006	2006	2,26	2,24	2,32
13.11.2006	2006	2,26	2,24	2,38
14.11.2006	2006	2,26	2,25	2,40
16.11.2006	2006	2,26	2,26	2,39
17.11.2006	2006	2,26	2,26	2,40
20.11.2006	2006	2,30	2,23	2,38
21.11.2006	2006	2,30	2,17	2,31
22.11.2006	2006	2,33	2,14	2,30
23.11.2006	2006	2,36	2,15	2,31
24.11.2006	2006	2,39	2,14	2,28
27.11.2006	2006	2,41	2,14	2,28
28.11.2006	2006	2,43	2,13	2,25
29.11.2006	2006	2,44	2,12	2,25
30.11.2006	2006	2,48	2,12	2,26
01.12.2006	2006	2,49	2,09	2,23
04.12.2006	2006	2,49	2,09	2,23
05.12.2006	2006	2,50	2,08	2,22
06.12.2006	2006	2,51	2,08	2,22
07.12.2006	2006	2,50	2,07	2,16
08.12.2006	2006	2,51	2,05	2,04
11.12.2006	2006	2,51	2,04	2,00
12.12.2006	2006	2,51	2,05	2,00
13.12.2006	2006	2,51	2,03	2,00

14.12.2006	2006	2,52	2,04	2,00
15.12.2006	2006	2,51	2,02	2,00
18.12.2006	2006	2,50	2,02	2,00
19.12.2006	2006	2,50	2,04	2,00
20.12.2006	2006	2,50	2,05	2,00
21.12.2006	2006	2,49	2,06	2,01
22.12.2006	2006	2,48	2,13	2,08
26.12.2006	2006	2,47	2,13	2,08
27.12.2006	2006	2,47	2,14	2,07
28.12.2006	2006	2,47	2,15	2,08
02.01.2007	2007	2,48	2,14	2,08
03.01.2007	2007	2,48	2,16	2,14
04.01.2007	2007	2,49	2,17	2,15
05.01.2007	2007	2,51	2,17	2,16
08.01.2007	2007	2,52	2,16	2,16
09.01.2007	2007	2,53	2,14	2,16
10.01.2007	2007	2,54	2,13	2,15
11.01.2007	2007	2,53	2,11	2,13
12.01.2007	2007	2,54	2,12	2,14
15.01.2007	2007	2,53	2,10	2,14
16.01.2007	2007	2,48	2,09	2,14
17.01.2007	2007	2,50	2,06	2,10
18.01.2007	2007	2,51	2,04	2,09
19.01.2007	2007	2,51	2,03	2,03
22.01.2007	2007	2,52	2,02	2,03
23.01.2007	2007	2,52	2,01	2,03
24.01.2007	2007	2,49	2,02	2,01
25.01.2007	2007	2,49	2,01	2,00
26.01.2007	2007	2,48	2,02	2,00
29.01.2007	2007	2,48	2,02	1,98
30.01.2007	2007	2,47	2,04	1,98
31.01.2007	2007	2,46	2,08	2,00
01.02.2007	2007	2,45	2,10	2,02

02.02.2007	2007	2,39	2,15	2,08
05.02.2007	2007	2,36	2,17	2,08
06.02.2007	2007	2,31	2,23	2,09
07.02.2007	2007	2,27	2,25	2,17
08.02.2007	2007	2,27	2,29	2,27
09.02.2007	2007	2,25	2,33	2,28
12.02.2007	2007	2,23	2,35	2,28
13.02.2007	2007	2,19	2,41	2,40
14.02.2007	2007	2,14	2,50	2,49
15.02.2007	2007	2,14	2,50	2,49
16.02.2007	2007	2,13	2,54	2,49
21.02.2007	2007	2,13	2,54	2,49
22.02.2007	2007	2,09	2,55	2,48
23.02.2007	2007	2,08	2,55	2,48
26.02.2007	2007	2,08	2,55	2,48
27.02.2007	2007	2,07	2,57	2,50
28.02.2007	2007	2,06	2,56	2,49
01.03.2007	2007	2,05	2,54	2,49
02.03.2007	2007	2,04	2,52	2,44
05.03.2007	2007	2,04	2,52	2,44
06.03.2007	2007	2,04	2,51	2,43
07.03.2007	2007	2,04	2,51	2,43
08.03.2007	2007	2,03	2,49	2,41
09.03.2007	2007	2,02	2,46	2,41
12.03.2007	2007	2,01	2,44	2,38
13.03.2007	2007	2,01	2,44	2,36
14.03.2007	2007	2,00	2,44	2,35
15.03.2007	2007	2,01	2,43	2,35
16.03.2007	2007	2,01	2,41	2,35
19.03.2007	2007	2,01	2,38	2,33
20.03.2007	2007	2,01	2,34	2,30
21.03.2007	2007	2,02	2,33	2,30
22.03.2007	2007	2,03	2,27	2,21

23.03.2007	2007	2,03	2,21	2,16
26.03.2007	2007	2,02	2,19	2,13
27.03.2007	2007	2,01	2,17	2,11
28.03.2007	2007	2,00	2,20	2,14
29.03.2007	2007	2,01	2,08	2,12
30.03.2007	2007	2,00	2,08	2,12
02.04.2007	2007	1,98	2,09	2,12
03.04.2007	2007	1,98	2,10	2,14
04.04.2007	2007	1,96	2,11	2,15
05.04.2007	2007	1,96	2,13	2,15
09.04.2007	2007	1,95	2,14	2,15
10.04.2007	2007	1,94	2,17	2,17
11.04.2007	2007	1,93	2,23	2,18
12.04.2007	2007	1,92	2,22	2,18
13.04.2007	2007	1,92	2,24	2,19
16.04.2007	2007	1,92	2,24	2,19
17.04.2007	2007	1,91	2,26	2,24
18.04.2007	2007	1,92	2,24	2,22
19.04.2007	2007	1,90	2,23	2,22
20.04.2007	2007	1,90	2,22	2,19
23.04.2007	2007	1,90	2,22	2,20
24.04.2007	2007	1,89	2,19	2,16
25.04.2007	2007	1,88	2,18	2,16
26.04.2007	2007	1,89	2,17	2,16
27.04.2007	2007	1,89	2,13	2,16
30.04.2007	2007	1,87	2,11	2,13
02.05.2007	2007	1,87	2,11	2,13
03.05.2007	2007	1,87	2,11	2,13
04.05.2007	2007	1,88	2,12	2,13
07.05.2007	2007	1,87	2,12	2,13
08.05.2007	2007	1,87	2,12	2,13
09.05.2007	2007	1,88	2,14	2,10
10.05.2007	2007	1,87	2,17	2,12

11.05.2007	2007	1,86	2,21	2,16
14.05.2007	2007	1,86	2,21	2,16
15.05.2007	2007	1,86	2,24	2,16
16.05.2007	2007	1,87	2,24	2,17
17.05.2007	2007	1,87	2,25	2,19
18.05.2007	2007	1,88	2,23	2,19
21.05.2007	2007	1,89	2,23	2,19
22.05.2007	2007	1,89	2,23	2,21
23.05.2007	2007	1,91	2,18	2,18
24.05.2007	2007	1,92	2,15	2,18
25.05.2007	2007	1,93	2,13	2,18
28.05.2007	2007	1,94	2,13	2,18
29.05.2007	2007	1,95	2,13	2,17
30.05.2007	2007	1,96	2,12	2,17
31.05.2007	2007	1,97	2,12	2,18
01.06.2007	2007	1,97	2,10	2,16
04.06.2007	2007	1,96	2,10	2,16
05.06.2007	2007	1,97	2,15	2,20
06.06.2007	2007	1,97	2,18	2,20
08.06.2007	2007	1,98	2,20	2,20
11.06.2007	2007	1,98	2,20	2,20
12.06.2007	2007	1,98	2,22	2,19
13.06.2007	2007	1,98	2,23	2,19
14.06.2007	2007	1,98	2,24	2,19
15.06.2007	2007	1,99	2,23	2,21
18.06.2007	2007	1,99	2,25	2,21
19.06.2007	2007	1,97	2,25	2,21
20.06.2007	2007	1,96	2,25	2,21
21.06.2007	2007	1,95	2,24	2,23
22.06.2007	2007	1,95	2,23	2,25
25.06.2007	2007	1,94	2,23	2,25
26.06.2007	2007	1,92	2,23	2,25
27.06.2007	2007	1,92	2,21	2,25

28.06.2007	2007	1,91	2,21	2,22
29.06.2007	2007	1,90	2,20	2,22
02.07.2007	2007	1,90	2,20	2,22
03.07.2007	2007	1,89	2,21	2,23
04.07.2007	2007	1,89	2,23	2,23
05.07.2007	2007	1,88	2,26	2,23
06.07.2007	2007	1,87	2,28	2,27
10.07.2007	2007	1,86	2,29	2,29
11.07.2007	2007	1,87	2,34	2,32
12.07.2007	2007	1,87	2,36	2,33
13.07.2007	2007	1,87	2,37	2,35
16.07.2007	2007	1,87	2,37	2,35
17.07.2007	2007	1,87	2,37	2,35
18.07.2007	2007	1,88	2,39	2,36
19.07.2007	2007	1,90	2,38	2,35
20.07.2007	2007	1,90	2,37	2,35
23.07.2007	2007	1,92	2,37	2,35
24.07.2007	2007	1,93	2,37	2,33
25.07.2007	2007	1,93	2,33	2,35
26.07.2007	2007	1,93	2,31	2,32
27.07.2007	2007	1,94	2,30	2,30
30.07.2007	2007	1,94	2,30	2,30
31.07.2007	2007	1,94	2,37	2,28
01.08.2007	2007	1,96	2,38	2,33
02.08.2007	2007	1,98	2,40	2,34
03.08.2007	2007	2,01	2,41	2,41
06.08.2007	2007	2,03	2,41	2,41
07.08.2007	2007	2,05	2,44	2,38
08.08.2007	2007	2,08	2,45	2,38
09.08.2007	2007	2,07	2,47	2,33
10.08.2007	2007	2,10	2,48	2,37
13.08.2007	2007	2,15	2,52	2,38
14.08.2007	2007	2,18	2,53	2,39

15.08.2007	2007	2,21	2,53	2,39
16.08.2007	2007	2,25	2,52	2,39
17.08.2007	2007	2,32	2,49	2,40
20.08.2007	2007	2,32	2,50	2,42
21.08.2007	2007	2,34	2,50	2,42
22.08.2007	2007	2,34	2,50	2,42
23.08.2007	2007	2,34	2,50	2,42
24.08.2007	2007	2,33	2,48	2,40
27.08.2007	2007	2,33	2,46	2,38
28.08.2007	2007	2,35	2,46	2,38
29.08.2007	2007	2,37	2,46	2,36
30.08.2007	2007	2,39	2,46	2,36
31.08.2007	2007	2,39	2,46	2,37
03.09.2007	2007	2,43	2,46	2,37
04.09.2007	2007	2,49	2,47	2,38
05.09.2007	2007	2,55	2,51	2,37
06.09.2007	2007	2,59	2,53	2,39
10.09.2007	2007	2,64	2,55	2,40
11.09.2007	2007	2,67	2,57	2,45
12.09.2007	2007	2,68	2,55	2,46
13.09.2007	2007	2,72	2,55	2,46
14.09.2007	2007	2,75	2,55	2,47
17.09.2007	2007	2,76	2,55	2,47
18.09.2007	2007	2,76	2,53	2,48
19.09.2007	2007	2,75	2,51	2,47
20.09.2007	2007	2,78	2,50	2,46
21.09.2007	2007	2,77	2,50	2,47
24.09.2007	2007	2,82	2,48	2,44
25.09.2007	2007	2,80	2,43	2,42
26.09.2007	2007	2,77	2,40	2,41
27.09.2007	2007	2,76	2,39	2,41
28.09.2007	2007	2,73	2,37	2,40
01.10.2007	2007	2,71	2,37	2,40

02.10.2007	2007	2,70	2,38	2,41
03.10.2007	2007	2,69	2,38	2,41
04.10.2007	2007	2,68	2,39	2,41
05.10.2007	2007	2,68	2,41	2,43
08.10.2007	2007	2,67	2,42	2,43
09.10.2007	2007	2,68	2,42	2,43
10.10.2007	2007	2,65	2,46	2,46
11.10.2007	2007	2,66	2,49	2,51
15.10.2007	2007	2,67	2,51	2,53
16.10.2007	2007	2,68	2,52	2,55
17.10.2007	2007	2,69	2,52	2,55
18.10.2007	2007	2,72	2,51	2,54
19.10.2007	2007	2,72	2,50	2,54
22.10.2007	2007	2,73	2,50	2,54
23.10.2007	2007	2,78	2,50	2,56
24.10.2007	2007	2,80	2,49	2,56
25.10.2007	2007	2,83	2,49	2,57
26.10.2007	2007	2,82	2,46	2,54
29.10.2007	2007	2,85	2,46	2,54
30.10.2007	2007	2,89	2,46	2,54
31.10.2007	2007	2,91	2,47	2,55
01.11.2007	2007	2,94	2,47	2,55
05.11.2007	2007	2,94	2,48	2,55
06.11.2007	2007	3,00	2,49	2,57
07.11.2007	2007	3,04	2,50	2,57
08.11.2007	2007	3,07	2,52	2,58
09.11.2007	2007	3,07	2,54	2,58
12.11.2007	2007	3,09	2,55	2,58
13.11.2007	2007	3,10	2,57	2,60
14.11.2007	2007	3,11	2,57	2,61
16.11.2007	2007	3,12	2,59	2,62
19.11.2007	2007	3,17	2,59	2,64
20.11.2007	2007	3,17	2,64	2,67

21.11.2007	2007	3,21	2,64	2,67
22.11.2007	2007	3,24	2,64	2,67
23.11.2007	2007	3,28	2,67	2,74
26.11.2007	2007	3,29	2,67	2,78
27.11.2007	2007	3,38	2,66	2,76
28.11.2007	2007	3,39	2,67	2,77
29.11.2007	2007	3,40	2,67	2,77
30.11.2007	2007	3,45	2,68	2,77
03.12.2007	2007	3,45	2,68	2,77
04.12.2007	2007	3,45	2,69	2,77
05.12.2007	2007	3,46	2,70	2,77
06.12.2007	2007	3,46	2,71	2,77
07.12.2007	2007	3,46	2,72	2,78
10.12.2007	2007	3,45	2,72	2,78
11.12.2007	2007	3,45	2,72	2,78
12.12.2007	2007	3,43	2,72	2,79
13.12.2007	2007	3,39	2,72	2,79
14.12.2007	2007	3,38	2,71	2,80
17.12.2007	2007	3,36	2,71	2,80
18.12.2007	2007	3,33	2,71	2,82
19.12.2007	2007	3,33	2,71	2,86
20.12.2007	2007	3,32	2,71	2,86
21.12.2007	2007	3,30	2,69	2,86
26.12.2007	2007	3,27	2,69	2,86
27.12.2007	2007	3,27	2,70	2,86
28.12.2007	2007	3,27	2,70	2,86
02.01.2008	2008	3,28	2,70	2,86
03.01.2008	2008	3,29	2,72	2,82
04.01.2008	2008	3,30	2,71	2,82
07.01.2008	2008	3,31	2,69	2,82
08.01.2008	2008	3,28	2,64	2,75
09.01.2008	2008	3,28	2,63	2,75
10.01.2008	2008	3,26	2,60	2,72

11.01.2008	2008	3,25	2,60	2,71
14.01.2008	2008	3,22	2,59	2,71
15.01.2008	2008	3,19	2,56	2,71
16.01.2008	2008	3,18	2,54	2,71
17.01.2008	2008	3,07	2,52	2,68
18.01.2008	2008	3,03	2,50	2,68
21.01.2008	2008	2,99	2,48	2,67
22.01.2008	2008	2,96	2,43	2,63
23.01.2008	2008	2,93	2,42	2,63
24.01.2008	2008	2,89	2,41	2,63
25.01.2008	2008	2,88	2,35	2,38
28.01.2008	2008	2,88	2,34	2,36
29.01.2008	2008	2,87	2,34	2,38
30.01.2008	2008	2,85	2,33	2,36
31.01.2008	2008	2,84	2,32	2,35
01.02.2008	2008	2,83	2,30	2,33
06.02.2008	2008	2,80	2,30	2,33
07.02.2008	2008	2,77	2,29	2,33
08.02.2008	2008	2,76	2,29	2,33
11.02.2008	2008	2,76	2,29	2,33
12.02.2008	2008	2,76	2,29	2,29
13.02.2008	2008	2,77	2,31	2,32
14.02.2008	2008	2,77	2,32	2,32
15.02.2008	2008	2,76	2,34	2,32
18.02.2008	2008	2,76	2,35	2,32
19.02.2008	2008	2,77	2,33	2,27
20.02.2008	2008	2,77	2,32	2,26
21.02.2008	2008	2,78	2,30	2,28
22.02.2008	2008	2,77	2,29	2,23
25.02.2008	2008	2,76	2,32	2,30
26.02.2008	2008	2,77	2,31	2,30
27.02.2008	2008	2,80	2,31	2,30
28.02.2008	2008	2,81	2,27	2,30

29.02.2008	2008	2,84	2,26	2,35
03.03.2008	2008	2,84	2,26	2,35
04.03.2008	2008	2,87	2,26	2,35
05.03.2008	2008	2,85	2,25	2,35
06.03.2008	2008	2,83	2,23	2,35
07.03.2008	2008	2,76	2,24	2,35
10.03.2008	2008	2,77	2,24	2,35
11.03.2008	2008	2,74	2,24	2,34
12.03.2008	2008	2,70	2,23	2,34
13.03.2008	2008	2,70	2,23	2,32
14.03.2008	2008	2,70	2,18	2,36
17.03.2008	2008	2,74	2,18	2,36
18.03.2008	2008	2,72	2,17	2,28
19.03.2008	2008	2,71	2,18	2,28
20.03.2008	2008	2,69	2,17	2,22
24.03.2008	2008	2,67	2,17	2,22
25.03.2008	2008	2,63	2,17	2,20
26.03.2008	2008	2,63	2,17	2,20
27.03.2008	2008	2,62	2,16	2,19
28.03.2008	2008	2,61	2,15	2,21
31.03.2008	2008	2,61	2,15	2,21
01.04.2008	2008	2,59	2,14	2,21
02.04.2008	2008	2,57	2,14	2,21
03.04.2008	2008	2,56	2,14	2,21
04.04.2008	2008	2,56	2,16	2,20
07.04.2008	2008	2,56	2,15	2,18
08.04.2008	2008	2,57	2,16	2,18
09.04.2008	2008	2,60	2,16	2,19
10.04.2008	2008	2,60	2,18	2,20
11.04.2008	2008	2,62	2,20	2,20
14.04.2008	2008	2,65	2,21	2,22
15.04.2008	2008	2,70	2,23	2,29
16.04.2008	2008	2,70	2,23	2,29

17.04.2008	2008	2,73	2,26	2,29
18.04.2008	2008	2,74	2,28	2,36
22.04.2008	2008	2,73	2,28	2,36
23.04.2008	2008	2,73	2,29	2,37
24.04.2008	2008	2,72	2,29	2,37
25.04.2008	2008	2,74	2,29	2,35
28.04.2008	2008	2,75	2,29	2,34
29.04.2008	2008	2,75	2,31	2,36
30.04.2008	2008	2,74	2,31	2,36
02.05.2008	2008	2,77	2,36	2,36
05.05.2008	2008	2,77	2,36	2,36
06.05.2008	2008	2,81	2,37	2,36
07.05.2008	2008	2,82	2,41	2,38
08.05.2008	2008	2,82	2,44	2,42
09.05.2008	2008	2,83	2,53	2,52
12.05.2008	2008	2,84	2,53	2,52
13.05.2008	2008	2,84	2,56	2,60
14.05.2008	2008	2,81	2,59	2,60
15.05.2008	2008	2,79	2,63	2,60
16.05.2008	2008	2,78	2,62	2,60
19.05.2008	2008	2,77	2,62	2,60
20.05.2008	2008	2,73	2,62	2,59
21.05.2008	2008	2,71	2,61	2,59
23.05.2008	2008	2,70	2,61	2,58
26.05.2008	2008	2,66	2,61	2,58
27.05.2008	2008	2,64	2,61	2,57
28.05.2008	2008	2,63	2,60	2,57
29.05.2008	2008	2,58	2,58	2,56
30.05.2008	2008	2,58	2,57	2,56
02.06.2008	2008	2,56	2,57	2,56
03.06.2008	2008	2,56	2,57	2,56
04.06.2008	2008	2,56	2,58	2,55
05.06.2008	2008	2,55	2,59	2,55

06.06.2008	2008	2,52	2,59	2,56
09.06.2008	2008	2,51	2,60	2,58
10.06.2008	2008	2,50	2,63	2,63
11.06.2008	2008	2,52	2,64	2,65
12.06.2008	2008	2,55	2,65	2,65
13.06.2008	2008	2,59	2,66	2,66
16.06.2008	2008	2,63	2,66	2,66
17.06.2008	2008	2,70	2,67	2,67
18.06.2008	2008	2,74	2,67	2,67
19.06.2008	2008	2,82	2,68	2,71
20.06.2008	2008	2,85	2,69	2,72
23.06.2008	2008	2,86	2,70	2,73
24.06.2008	2008	2,87	2,70	2,73
25.06.2008	2008	2,88	2,70	2,73
26.06.2008	2008	2,89	2,68	2,73
27.06.2008	2008	2,90	2,68	2,73
30.06.2008	2008	2,90	2,69	2,75
01.07.2008	2008	2,91	2,69	2,75
02.07.2008	2008	2,92	2,69	2,72
03.07.2008	2008	2,92	2,70	2,72
04.07.2008	2008	2,92	2,70	2,72
07.07.2008	2008	2,90	2,70	2,72
08.07.2008	2008	2,90	2,71	2,73
10.07.2008	2008	2,87	2,76	2,79
11.07.2008	2008	2,87	2,86	2,77
14.07.2008	2008	2,83	2,89	2,80
15.07.2008	2008	2,82	2,92	2,83
16.07.2008	2008	2,82	2,93	2,85
17.07.2008	2008	2,80	2,95	2,87
18.07.2008	2008	2,78	3,01	2,90
21.07.2008	2008	2,76	3,01	2,90
22.07.2008	2008	2,72	2,99	2,83
23.07.2008	2008	2,69	2,99	2,83

24.07.2008	2008	2,68	2,99	2,83
25.07.2008	2008	2,63	2,96	2,83
28.07.2008	2008	2,60	2,96	2,83
29.07.2008	2008	2,59	2,92	2,80
30.07.2008	2008	2,58	2,91	2,85
31.07.2008	2008	2,57	2,91	2,85
01.08.2008	2008	2,55	2,89	2,85
04.08.2008	2008	2,55	2,89	2,87
05.08.2008	2008	2,53	2,90	2,91
06.08.2008	2008	2,52	2,95	2,95
07.08.2008	2008	2,50	2,97	2,95
08.08.2008	2008	2,48	3,02	2,95
11.08.2008	2008	2,47	3,03	2,97
12.08.2008	2008	2,45	3,05	3,00
13.08.2008	2008	2,44	3,06	3,01
14.08.2008	2008	2,43	3,07	3,01
15.08.2008	2008	2,41	3,07	3,01
18.08.2008	2008	2,41	3,07	3,01
19.08.2008	2008	2,40	3,06	3,05
20.08.2008	2008	2,42	3,04	3,01
21.08.2008	2008	2,42	3,01	2,99
22.08.2008	2008	2,42	3,00	3,00
25.08.2008	2008	2,42	3,00	3,00
26.08.2008	2008	2,43	2,99	3,00
27.08.2008	2008	2,45	2,96	3,00
28.08.2008	2008	2,45	2,97	3,01
29.08.2008	2008	2,45	2,96	3,00
01.09.2008	2008	2,46	2,96	3,00
02.09.2008	2008	2,44	2,98	3,02
03.09.2008	2008	2,43	2,97	3,02
04.09.2008	2008	2,43	2,99	3,03
05.09.2008	2008	2,43	2,99	3,03
08.09.2008	2008	2,43	2,99	3,03

09.09.2008	2008	2,42	3,00	3,03
10.09.2008	2008	2,41	3,00	3,03
11.09.2008	2008	2,41	2,99	3,02
12.09.2008	2008	2,38	2,97	3,02
15.09.2008	2008	2,40	2,97	3,02
16.09.2008	2008	2,39	2,95	3,02
17.09.2008	2008	2,36	2,95	3,03
18.09.2008	2008	2,34	2,92	3,02
19.09.2008	2008	2,35	2,91	3,01
22.09.2008	2008	2,33	2,91	3,01
23.09.2008	2008	2,34	2,88	3,01
24.09.2008	2008	2,33	2,87	3,01
25.09.2008	2008	2,32	2,80	2,97
26.09.2008	2008	2,32	2,78	2,97
29.09.2008	2008	2,32	2,78	2,97
30.09.2008	2008	2,30	2,78	2,97
01.10.2008	2008	2,30	2,76	2,94
02.10.2008	2008	2,30	2,77	2,93
03.10.2008	2008	2,29	2,78	2,94
06.10.2008	2008	2,29	2,78	2,94
07.10.2008	2008	2,28	2,80	3,00
08.10.2008	2008	2,27	2,80	3,00
09.10.2008	2008	2,26	2,81	2,96
10.10.2008	2008	2,25	2,80	2,96
13.10.2008	2008	2,23	2,80	2,96
14.10.2008	2008	2,24	2,80	2,94
15.10.2008	2008	2,24	2,80	2,94
16.10.2008	2008	2,24	2,80	2,94
17.10.2008	2008	2,25	2,79	2,94
20.10.2008	2008	2,24	2,79	2,94
21.10.2008	2008	2,24	2,76	2,88
22.10.2008	2008	2,22	2,75	2,87
23.10.2008	2008	2,21	2,73	2,86

24.10.2008	2008	2,21	2,73	2,86
27.10.2008	2008	2,20	2,73	2,86
28.10.2008	2008	2,17	2,72	2,86
29.10.2008	2008	2,15	2,71	2,85
30.10.2008	2008	2,14	2,71	2,85
31.10.2008	2008	2,14	2,70	2,85
03.11.2008	2008	2,11	2,70	2,85
04.11.2008	2008	2,10	2,70	2,85
05.11.2008	2008	2,09	2,73	2,85
06.11.2008	2008	2,08	2,77	2,86
07.11.2008	2008	2,08	2,78	2,86
10.11.2008	2008	2,07	2,79	2,87
11.11.2008	2008	2,06	2,81	2,86
12.11.2008	2008	2,06	2,82	2,86
13.11.2008	2008	2,05	2,82	2,86
14.11.2008	2008	2,04	2,81	2,86
17.11.2008	2008	2,03	2,81	2,86
18.11.2008	2008	2,03	2,81	2,86
19.11.2008	2008	2,03	2,79	2,83
20.11.2008	2008	2,03	2,79	2,83
21.11.2008	2008	2,04	2,77	2,82
24.11.2008	2008	2,03	2,77	2,81
25.11.2008	2008	2,02	2,74	2,78
26.11.2008	2008	2,01	2,72	2,78
27.11.2008	2008	2,02	2,70	2,77
28.11.2008	2008	2,02	2,69	2,77
01.12.2008	2008	2,03	2,69	2,77
02.12.2008	2008	2,03	2,68	2,77
03.12.2008	2008	2,04	2,68	2,77
04.12.2008	2008	2,04	2,68	2,77
05.12.2008	2008	2,04	2,67	2,73
08.12.2008	2008	2,05	2,67	2,73
09.12.2008	2008	2,06	2,66	2,71

10.12.2008	2008	2,06	2,60	2,71
11.12.2008	2008	2,06	2,56	2,66
12.12.2008	2008	2,08	2,53	2,64
15.12.2008	2008	2,08	2,54	2,63
16.12.2008	2008	2,08	2,52	2,61
17.12.2008	2008	2,08	2,53	2,57
18.12.2008	2008	2,09	2,51	2,57
19.12.2008	2008	2,11	2,47	2,53
22.12.2008	2008	2,11	2,47	2,53
23.12.2008	2008	2,11	2,49	2,55
26.12.2008	2008	2,11	2,49	2,55
29.12.2008	2008	2,13	2,53	2,56
30.12.2008	2008	2,13	2,56	2,53
02.01.2009	2009	2,13	2,56	2,53
05.01.2009	2009	2,15	2,56	2,53
06.01.2009	2009	2,28	2,57	2,53
07.01.2009	2009	2,36	2,58	2,52
08.01.2009	2009	2,41	2,57	2,51
09.01.2009	2009	2,43	2,58	2,54
12.01.2009	2009	2,43	2,58	2,54
13.01.2009	2009	2,43	2,56	2,55
14.01.2009	2009	2,42	2,56	2,55
15.01.2009	2009	2,39	2,56	2,55
16.01.2009	2009	2,39	2,53	2,53
19.01.2009	2009	2,40	2,53	2,53
20.01.2009	2009	2,39	2,54	2,54
21.01.2009	2009	2,38	2,55	2,54
22.01.2009	2009	2,40	2,60	2,61
23.01.2009	2009	2,42	2,58	2,64
26.01.2009	2009	2,40	2,58	2,64
27.01.2009	2009	2,40	2,60	2,64
28.01.2009	2009	2,37	2,60	2,63
29.01.2009	2009	2,37	2,60	2,63

30.01.2009	2009	2,35	2,56	2,49
02.02.2009	2009	2,34	2,56	2,49
03.02.2009	2009	2,34	2,57	2,51
04.02.2009	2009	2,34	2,57	2,51
05.02.2009	2009	2,31	2,58	2,54
06.02.2009	2009	2,29	2,60	2,54
09.02.2009	2009	2,28	2,60	2,54
10.02.2009	2009	2,26	2,60	2,55
11.02.2009	2009	2,24	2,60	2,56
12.02.2009	2009	2,22	2,60	2,55
13.02.2009	2009	2,22	2,61	2,57
16.02.2009	2009	2,21	2,61	2,57
17.02.2009	2009	2,20	2,61	2,56
18.02.2009	2009	2,15	2,60	2,55
19.02.2009	2009	2,16	2,61	2,58
20.02.2009	2009	2,13	2,61	2,60
25.02.2009	2009	2,12	2,61	2,60
26.02.2009	2009	2,13	2,62	2,60
27.02.2009	2009	2,12	2,61	2,57
02.03.2009	2009	2,09	2,61	2,57
03.03.2009	2009	2,09	2,64	2,57
04.03.2009	2009	2,07	2,67	2,57
05.03.2009	2009	2,06	2,67	2,57
06.03.2009	2009	2,06	2,67	2,56
09.03.2009	2009	2,06	2,67	2,56
10.03.2009	2009	2,06	2,67	2,56
11.03.2009	2009	2,04	2,67	2,54
12.03.2009	2009	2,04	2,68	2,54
13.03.2009	2009	2,04	2,65	2,53
16.03.2009	2009	2,06	2,65	2,53
17.03.2009	2009	2,05	2,64	2,52
18.03.2009	2009	2,06	2,65	2,54
19.03.2009	2009	2,04	2,65	2,54

20.03.2009	2009	2,04	2,64	2,54
23.03.2009	2009	2,04	2,64	2,54
24.03.2009	2009	2,05	2,62	2,54
25.03.2009	2009	2,07	2,61	2,53
26.03.2009	2009	2,08	2,59	2,53
27.03.2009	2009	2,08	2,59	2,53
30.03.2009	2009	2,08	2,59	2,53
31.03.2009	2009	2,10	2,57	2,53
01.04.2009	2009	2,10	2,55	2,52
02.04.2009	2009	2,10	2,54	2,52
03.04.2009	2009	2,10	2,54	2,52
06.04.2009	2009	2,10	2,54	2,52
07.04.2009	2009	2,10	2,58	2,55
08.04.2009	2009	2,11	2,58	2,55
09.04.2009	2009	2,11	2,59	2,57
13.04.2009	2009	2,10	2,59	2,57
14.04.2009	2009	2,10	2,61	2,59
15.04.2009	2009	2,10	2,63	2,59
16.04.2009	2009	2,11	2,65	2,60
17.04.2009	2009	2,12	2,64	2,60
20.04.2009	2009	2,12	2,64	2,60
22.04.2009	2009	2,13	2,63	2,57
23.04.2009	2009	2,15	2,62	2,57
24.04.2009	2009	2,17	2,62	2,57
27.04.2009	2009	2,17	2,62	2,57
28.04.2009	2009	2,19	2,61	2,56
29.04.2009	2009	2,20	2,61	2,55
30.04.2009	2009	2,20	2,61	2,57
04.05.2009	2009	2,21	2,61	2,57
05.05.2009	2009	2,22	2,61	2,60
06.05.2009	2009	2,23	2,63	2,60
07.05.2009	2009	2,24	2,64	2,60
08.05.2009	2009	2,24	2,65	2,60

11.05.2009	2009	2,24	2,65	2,60
12.05.2009	2009	2,23	2,64	2,62
13.05.2009	2009	2,22	2,64	2,63
14.05.2009	2009	2,22	2,64	2,63
15.05.2009	2009	2,21	2,64	2,64
18.05.2009	2009	2,21	2,64	2,64
19.05.2009	2009	2,21	2,64	2,64
20.05.2009	2009	2,22	2,65	2,65
21.05.2009	2009	2,23	2,66	2,64
22.05.2009	2009	2,22	2,65	2,62
25.05.2009	2009	2,23	2,65	2,62
26.05.2009	2009	2,23	2,65	2,62
27.05.2009	2009	2,23	2,62	2,63
28.05.2009	2009	2,23	2,61	2,61
29.05.2009	2009	2,23	2,61	2,62
01.06.2009	2009	2,23	2,59	2,62
02.06.2009	2009	2,22	2,58	2,59
03.06.2009	2009	2,23	2,57	2,59
04.06.2009	2009	2,23	2,60	2,59
05.06.2009	2009	2,24	2,60	2,58
08.06.2009	2009	2,25	2,61	2,61
09.06.2009	2009	2,25	2,66	2,64
10.06.2009	2009	2,26	2,67	2,64
12.06.2009	2009	2,26	2,73	2,71
15.06.2009	2009	2,25	2,73	2,71
16.06.2009	2009	2,24	2,77	2,75
17.06.2009	2009	2,24	2,78	2,75
18.06.2009	2009	2,24	2,78	2,75
19.06.2009	2009	2,24	2,81	2,72
22.06.2009	2009	2,22	2,81	2,72
23.06.2009	2009	2,21	2,80	2,73
24.06.2009	2009	2,19	2,77	2,74
25.06.2009	2009	2,19	2,77	2,74

26.06.2009	2009	2,19	2,77	2,73
29.06.2009	2009	2,17	2,77	2,73
30.06.2009	2009	2,17	2,77	2,73
01.07.2009	2009	2,16	2,77	2,73
02.07.2009	2009	2,15	2,77	2,72
03.07.2009	2009	2,15	2,77	2,72
06.07.2009	2009	2,14	2,77	2,72
07.07.2009	2009	2,13	2,75	2,69
08.07.2009	2009	2,10	2,80	2,74
10.07.2009	2009	2,07	2,81	2,75
13.07.2009	2009	2,06	2,81	2,75
14.07.2009	2009	2,05	2,84	2,79
15.07.2009	2009	2,04	2,84	2,82
16.07.2009	2009	2,04	2,84	2,82
17.07.2009	2009	2,03	2,84	2,82
20.07.2009	2009	2,03	2,84	2,82
21.07.2009	2009	2,03	2,83	2,82
22.07.2009	2009	2,02	2,80	2,82
23.07.2009	2009	2,02	2,79	2,81
24.07.2009	2009	2,01	2,78	2,81
27.07.2009	2009	2,01	2,78	2,81
28.07.2009	2009	2,00	2,71	2,71
29.07.2009	2009	2,00	2,71	2,71
30.07.2009	2009	1,99	2,71	2,71
31.07.2009	2009	1,98	2,70	2,70
03.08.2009	2009	1,97	2,71	2,70
04.08.2009	2009	1,97	2,70	2,70
05.08.2009	2009	1,95	2,72	2,70
06.08.2009	2009	1,95	2,73	2,70
07.08.2009	2009	1,96	2,73	2,70
10.08.2009	2009	1,96	2,73	2,70
11.08.2009	2009	1,94	2,71	2,69
12.08.2009	2009	1,95	2,68	2,71

13.08.2009	2009	1,94	2,67	2,71
14.08.2009	2009	1,93	2,67	2,71
17.08.2009	2009	1,94	2,67	2,71
18.08.2009	2009	1,93	2,67	2,71
19.08.2009	2009	1,93	2,64	2,71
20.08.2009	2009	1,94	2,64	2,70
21.08.2009	2009	1,94	2,64	2,70
24.08.2009	2009	1,93	2,64	2,70
25.08.2009	2009	1,93	2,64	2,70
26.08.2009	2009	1,93	2,63	2,69
27.08.2009	2009	1,93	2,62	2,67
28.08.2009	2009	1,93	2,59	2,67
31.08.2009	2009	1,93	2,59	2,67
01.09.2009	2009	1,93	2,59	2,67
02.09.2009	2009	1,92	2,59	2,66
03.09.2009	2009	1,92	2,56	2,59
04.09.2009	2009	1,91	2,56	2,59
08.09.2009	2009	1,91	2,58	2,61
09.09.2009	2009	1,91	2,58	2,61
10.09.2009	2009	1,91	2,58	2,59
11.09.2009	2009	1,90	2,58	2,60
14.09.2009	2009	1,90	2,58	2,60
15.09.2009	2009	1,89	2,59	2,60
16.09.2009	2009	1,90	2,59	2,55
17.09.2009	2009	1,88	2,61	2,56
18.09.2009	2009	1,89	2,61	2,56
21.09.2009	2009	1,90	2,61	2,54
22.09.2009	2009	1,91	2,61	2,54
23.09.2009	2009	1,92	2,59	2,55
24.09.2009	2009	1,92	2,59	2,55
25.09.2009	2009	1,93	2,59	2,59
28.09.2009	2009	1,94	2,58	2,58
29.09.2009	2009	1,94	2,54	2,50

30.09.2009	2009	1,95	2,54	2,50
01.10.2009	2009	1,96	2,55	2,50
02.10.2009	2009	1,97	2,55	2,50
05.10.2009	2009	2,00	2,55	2,50
06.10.2009	2009	2,02	2,59	2,56
07.10.2009	2009	2,02	2,61	2,57
08.10.2009	2009	2,07	2,61	2,57
09.10.2009	2009	2,07	2,61	2,57
13.10.2009	2009	2,08	2,61	2,57
14.10.2009	2009	2,08	2,61	2,57
15.10.2009	2009	2,07	2,61	2,54
16.10.2009	2009	2,08	2,61	2,62
19.10.2009	2009	2,07	2,61	2,62
20.10.2009	2009	2,08	2,61	2,62
21.10.2009	2009	2,07	2,59	2,59
22.10.2009	2009	2,08	2,58	2,60
23.10.2009	2009	2,08	2,57	2,60
26.10.2009	2009	2,09	2,57	2,60
27.10.2009	2009	2,09	2,54	2,52
28.10.2009	2009	2,10	2,54	2,52
29.10.2009	2009	2,10	2,54	2,56
30.10.2009	2009	2,10	2,53	2,55
03.11.2009	2009	2,10	2,54	2,56
04.11.2009	2009	2,09	2,54	2,56
05.11.2009	2009	2,07	2,55	2,62
06.11.2009	2009	2,07	2,55	2,59
09.11.2009	2009	2,08	2,56	2,59
10.11.2009	2009	2,07	2,56	2,59
11.11.2009	2009	2,07	2,56	2,59
12.11.2009	2009	2,06	2,54	2,60
13.11.2009	2009	2,06	2,55	2,60
16.11.2009	2009	2,06	2,55	2,60
17.11.2009	2009	2,06	2,54	2,56

18.11.2009	2009	2,04	2,54	2,58
19.11.2009	2009	2,03	2,53	2,58
20.11.2009	2009	2,02	2,54	2,57
23.11.2009	2009	2,02	2,55	2,61
24.11.2009	2009	2,00	2,56	2,61
25.11.2009	2009	1,99	2,56	2,60
26.11.2009	2009	1,99	2,56	2,60
27.11.2009	2009	1,99	2,56	2,60
30.11.2009	2009	1,98	2,55	2,60
01.12.2009	2009	1,97	2,55	2,60
02.12.2009	2009	1,98	2,53	2,60
03.12.2009	2009	1,95	2,53	2,60
04.12.2009	2009	1,97	2,50	2,55
07.12.2009	2009	1,97	2,49	2,55
08.12.2009	2009	1,97	2,49	2,55
09.12.2009	2009	1,97	2,51	2,55
10.12.2009	2009	2,00	2,52	2,55
11.12.2009	2009	2,00	2,56	2,61
14.12.2009	2009	1,99	2,56	2,61
15.12.2009	2009	1,99	2,55	2,58
16.12.2009	2009	2,02	2,56	2,58
17.12.2009	2009	2,03	2,56	2,58
18.12.2009	2009	2,04	2,57	2,58
21.12.2009	2009	2,04	2,57	2,58
22.12.2009	2009	2,03	2,56	2,58
23.12.2009	2009	2,04	2,56	2,58
28.12.2009	2009	2,03	2,56	2,59
29.12.2009	2009	2,03	2,57	2,59
30.12.2009	2009	2,01	2,57	2,59
04.01.2010	2010	2,04	2,58	2,58
05.01.2010	2010	2,04	2,57	2,58
06.01.2010	2010	2,03	2,57	2,58
07.01.2010	2010	2,03	2,56	2,58

08.01.2010	2010	2,02	2,56	2,58
11.01.2010	2010	2,02	2,56	2,58
12.01.2010	2010	1,99	2,53	2,58
13.01.2010	2010	1,95	2,50	2,57
14.01.2010	2010	1,97	2,50	2,57
15.01.2010	2010	1,97	2,51	2,57
18.01.2010	2010	1,96	2,50	2,56
19.01.2010	2010	1,95	2,49	2,55
20.01.2010	2010	1,94	2,46	2,54
21.01.2010	2010	1,93	2,46	2,54
22.01.2010	2010	1,93	2,46	2,54
25.01.2010	2010	1,91	2,46	2,54
26.01.2010	2010	1,92	2,46	2,55
27.01.2010	2010	1,92	2,46	2,56
28.01.2010	2010	1,92	2,46	2,56
29.01.2010	2010	1,91	2,46	2,56
01.02.2010	2010	1,91	2,46	2,56
02.02.2010	2010	1,90	2,47	2,56
03.02.2010	2010	1,90	2,48	2,56
04.02.2010	2010	1,88	2,48	2,56
05.02.2010	2010	1,86	2,47	2,54
08.02.2010	2010	1,86	2,47	2,54
09.02.2010	2010	1,84	2,48	2,49
10.02.2010	2010	1,81	2,49	2,49
11.02.2010	2010	1,81	2,50	2,52
12.02.2010	2010	1,80	2,50	2,54
17.02.2010	2010	1,81	2,50	2,54
18.02.2010	2010	1,80	2,53	2,55
19.02.2010	2010	1,81	2,53	2,54
22.02.2010	2010	1,80	2,53	2,54
23.02.2010	2010	1,81	2,54	2,54
24.02.2010	2010	1,81	2,53	2,56
25.02.2010	2010	1,81	2,52	2,56

26.02.2010	2010	1,82	2,52	2,56
01.03.2010	2010	1,81	2,52	2,56
02.03.2010	2010	1,81	2,51	2,56
03.03.2010	2010	1,84	2,51	2,57
04.03.2010	2010	1,84	2,51	2,57
05.03.2010	2010	1,85	2,51	2,57
08.03.2010	2010	1,85	2,51	2,58
09.03.2010	2010	1,85	2,51	2,60
10.03.2010	2010	1,86	2,51	2,60
11.03.2010	2010	1,87	2,51	2,60
12.03.2010	2010	1,87	2,51	2,60
15.03.2010	2010	1,87	2,50	2,60
16.03.2010	2010	1,87	2,50	2,57
17.03.2010	2010	1,86	2,47	2,54
18.03.2010	2010	1,86	2,47	2,54
19.03.2010	2010	1,85	2,45	2,54
22.03.2010	2010	1,86	2,45	2,47
23.03.2010	2010	1,86	2,44	2,46
24.03.2010	2010	1,86	2,44	2,46
25.03.2010	2010	1,83	2,42	2,48
26.03.2010	2010	1,85	2,39	2,47
29.03.2010	2010	1,82	2,39	2,47
30.03.2010	2010	1,83	2,40	2,47
31.03.2010	2010	1,82	2,40	2,47
01.04.2010	2010	1,83	2,40	2,47
05.04.2010	2010	1,82	2,40	2,47
06.04.2010	2010	1,83	2,40	2,47
07.04.2010	2010	1,82	2,40	2,52
08.04.2010	2010	1,83	2,40	2,52
09.04.2010	2010	1,83	2,41	2,53
12.04.2010	2010	1,83	2,42	2,54
13.04.2010	2010	1,83	2,43	2,55
14.04.2010	2010	1,82	2,43	2,55

15.04.2010	2010	1,82	2,43	2,53
16.04.2010	2010	1,81	2,42	2,53
19.04.2010	2010	1,81	2,42	2,53
20.04.2010	2010	1,81	2,41	2,53
22.04.2010	2010	1,82	2,38	2,53
23.04.2010	2010	1,81	2,37	2,52
26.04.2010	2010	1,81	2,38	2,52
27.04.2010	2010	1,80	2,38	2,52
28.04.2010	2010	1,80	2,37	2,52
29.04.2010	2010	1,80	2,36	2,52
30.04.2010	2010	1,80	2,34	2,51
03.05.2010	2010	1,80	2,34	2,51
04.05.2010	2010	1,81	2,33	2,48
05.05.2010	2010	1,81	2,33	2,50
06.05.2010	2010	1,82	2,32	2,50
07.05.2010	2010	1,82	2,33	2,50
10.05.2010	2010	1,85	2,32	2,50
11.05.2010	2010	1,86	2,32	2,48
12.05.2010	2010	1,84	2,30	2,48
13.05.2010	2010	1,85	2,32	2,47
14.05.2010	2010	1,86	2,32	2,49
17.05.2010	2010	1,88	2,32	2,49
18.05.2010	2010	1,87	2,32	2,49
19.05.2010	2010	1,88	2,30	2,48
20.05.2010	2010	1,88	2,29	2,48
21.05.2010	2010	1,89	2,30	2,48
24.05.2010	2010	1,90	2,29	2,44
25.05.2010	2010	1,89	2,29	2,44
26.05.2010	2010	1,92	2,29	2,44
27.05.2010	2010	1,93	2,28	2,44
28.05.2010	2010	1,92	2,28	2,43
31.05.2010	2010	1,94	2,28	2,43
01.06.2010	2010	1,95	2,26	2,42

02.06.2010	2010	1,97	2,26	2,42
04.06.2010	2010	1,98	2,28	2,42
07.06.2010	2010	2,00	2,28	2,42
08.06.2010	2010	2,00	2,30	2,43
09.06.2010	2010	1,99	2,32	2,44
10.06.2010	2010	1,98	2,33	2,44
11.06.2010	2010	1,98	2,33	2,44
14.06.2010	2010	1,99	2,34	2,46
15.06.2010	2010	1,97	2,35	2,45
16.06.2010	2010	1,96	2,35	2,45
17.06.2010	2010	1,94	2,36	2,49
18.06.2010	2010	1,95	2,35	2,49
21.06.2010	2010	1,94	2,35	2,49
22.06.2010	2010	1,92	2,34	2,45
23.06.2010	2010	1,89	2,33	2,45
24.06.2010	2010	1,88	2,33	2,45
25.06.2010	2010	1,88	2,32	2,44
28.06.2010	2010	1,89	2,32	2,44
29.06.2010	2010	1,88	2,30	2,44
30.06.2010	2010	1,87	2,29	2,44
01.07.2010	2010	1,86	2,28	2,42
02.07.2010	2010	1,86	2,28	2,41
05.07.2010	2010	1,86	2,29	2,41
06.07.2010	2010	1,86	0,00	0,00
07.07.2010	2010	1,85	2,25	2,25
08.07.2010	2010	1,82	2,26	2,26
12.07.2010	2010	1,82	2,34	2,34
13.07.2010	2010	1,82	2,34	2,34
14.07.2010	2010	1,84	2,39	2,39
15.07.2010	2010	1,83	2,43	2,43
16.07.2010	2010	1,88	2,43	2,43
19.07.2010	2010	1,90	2,43	2,43
20.07.2010	2010	1,91	2,44	2,44

21.07.2010	2010	1,91	2,44	2,44
22.07.2010	2010	1,91	2,41	2,41
23.07.2010	2010	1,93	2,41	2,41
26.07.2010	2010	1,94	2,41	2,41
27.07.2010	2010	1,94	2,37	2,37
28.07.2010	2010	1,93	2,35	2,35
29.07.2010	2010	1,94	2,34	2,34
30.07.2010	2010	1,96	2,33	2,33
02.08.2010	2010	1,94	2,33	2,33
03.08.2010	2010	1,96	2,34	2,34
04.08.2010	2010	1,97	2,34	2,34
05.08.2010	2010	1,97	2,33	2,33
06.08.2010	2010	1,99	2,34	2,34
09.08.2010	2010	2,01	2,34	2,34
10.08.2010	2010	2,00	2,37	2,37
11.08.2010	2010	2,02	2,37	2,37
12.08.2010	2010	2,02	2,38	2,38
13.08.2010	2010	2,01	2,38	2,38
16.08.2010	2010	2,03	2,38	2,38
17.08.2010	2010	2,05	2,36	2,36
18.08.2010	2010	2,05	2,34	2,34
19.08.2010	2010	2,08	2,38	2,38
20.08.2010	2010	2,06	2,42	2,42
23.08.2010	2010	2,09	2,42	2,42
24.08.2010	2010	2,09	2,42	2,42
25.08.2010	2010	2,14	2,34	2,34
26.08.2010	2010	2,16	2,38	2,38
27.08.2010	2010	2,18	2,37	2,37
30.08.2010	2010	2,18	2,33	2,33
31.08.2010	2010	2,21	2,41	2,41
01.09.2010	2010	2,23	2,43	2,43
02.09.2010	2010	2,24	2,48	2,48
03.09.2010	2010	2,28	2,49	2,49

06.09.2010	2010	2,30	2,49	2,49
08.09.2010	2010	2,30	2,62	2,62
09.09.2010	2010	2,36	2,65	2,65
10.09.2010	2010	2,37	2,73	2,73
13.09.2010	2010	2,38	2,73	2,73
14.09.2010	2010	2,40	2,83	2,83
15.09.2010	2010	2,43	2,83	2,83
16.09.2010	2010	2,43	2,84	2,84
17.09.2010	2010	2,51	2,84	2,84
20.09.2010	2010	2,51	2,85	2,85
21.09.2010	2010	2,61	2,84	2,84
22.09.2010	2010	2,59	2,84	2,84
23.09.2010	2010	2,53	2,88	2,88
24.09.2010	2010	2,60	2,84	2,84
27.09.2010	2010	2,58	2,84	2,84
28.09.2010	2010	2,57	2,78	2,78
29.09.2010	2010	2,49	2,77	2,77
30.09.2010	2010	2,45	2,77	2,77
01.10.2010	2010	2,43	2,77	2,77
04.10.2010	2010	2,40	2,77	2,77
05.10.2010	2010	2,40	2,79	2,79
06.10.2010	2010	2,40	2,80	2,80
07.10.2010	2010	2,39	2,83	2,83
08.10.2010	2010	2,42	2,81	2,81
11.10.2010	2010	2,42	2,81	2,81
13.10.2010	2010	2,51	2,81	2,81
14.10.2010	2010	2,54	2,85	2,85
15.10.2010	2010	2,53	2,83	2,83
18.10.2010	2010	2,53	2,85	2,85
19.10.2010	2010	2,55	2,79	2,79
20.10.2010	2010	2,54	2,80	2,80
21.10.2010	2010	2,56	2,80	2,80
22.10.2010	2010	2,57	2,77	2,77

25.10.2010	2010	2,58	2,75	2,75
26.10.2010	2010	2,60	2,72	2,72
27.10.2010	2010	2,61	2,71	2,71
28.10.2010	2010	2,65	2,71	2,71
29.10.2010	2010	2,68	2,71	2,71
01.11.2010	2010	2,66	0,00	0,00
03.11.2010	2010	2,69	2,74	2,74
04.11.2010	2010	2,71	2,72	2,72
05.11.2010	2010	2,70	2,73	2,73
08.11.2010	2010	2,73	2,73	2,73
09.11.2010	2010	2,77	2,82	2,82
10.11.2010	2010	2,83	2,89	2,89
11.11.2010	2010	2,87	2,92	2,92
12.11.2010	2010	2,89	2,92	2,92
16.11.2010	2010	2,87	3,01	3,01
17.11.2010	2010	2,88	3,03	3,03
18.11.2010	2010	2,89	3,07	3,07
19.11.2010	2010	2,89	3,10	3,10
22.11.2010	2010	2,86	3,16	3,16
23.11.2010	2010	2,91	3,18	3,18
24.11.2010	2010	2,91	3,17	3,17
25.11.2010	2010	2,89	3,15	3,15
26.11.2010	2010	2,89	3,15	3,15
29.11.2010	2010	2,89	3,14	3,14
30.11.2010	2010	2,86	3,11	3,11
01.12.2010	2010	2,88	3,05	3,05
02.12.2010	2010	2,87	3,05	3,05
03.12.2010	2010	2,86	3,05	3,05
06.12.2010	2010	2,85	3,05	3,05
07.12.2010	2010	2,83	3,05	3,05
08.12.2010	2010	2,83	3,06	3,06
09.12.2010	2010	2,83	3,12	3,12
10.12.2010	2010	2,84	3,10	3,10

13.12.2010	2010	2,84	3,10	3,10
14.12.2010	2010	2,82	3,15	3,15
15.12.2010	2010	2,83	3,17	3,17
16.12.2010	2010	2,82	3,17	3,17
17.12.2010	2010	2,84	3,17	3,17
20.12.2010	2010	2,85	3,17	3,17
21.12.2010	2010	2,82	3,16	3,16
22.12.2010	2010	2,81	3,16	3,16
23.12.2010	2010	2,82	3,15	3,15
27.12.2010	2010	2,83	3,17	3,17
28.12.2010	2010	2,83	3,17	3,17
29.12.2010	2010	2,84	3,13	3,13
30.12.2010	2010	2,83	3,13	3,13
03.01.2011	2011	2,82	3,14	3,14
04.01.2011	2011	2,83	3,10	3,10
05.01.2011	2011	2,85	3,11	3,11
06.01.2011	2011	2,87	3,11	3,11
07.01.2011	2011	2,90	3,11	3,11
10.01.2011	2011	2,93	3,11	3,11
11.01.2011	2011	2,94	3,06	3,06
12.01.2011	2011	2,94	2,98	2,98
13.01.2011	2011	2,99	2,93	2,93
14.01.2011	2011	3,01	2,90	2,90
17.01.2011	2011	3,03	2,90	2,90
18.01.2011	2011	3,07	2,88	2,88
19.01.2011	2011	3,12	2,88	2,88
20.01.2011	2011	3,14	2,91	2,91
21.01.2011	2011	3,15	2,90	2,90
24.01.2011	2011	3,14	2,90	2,90
25.01.2011	2011	3,17	2,89	2,89
26.01.2011	2011	3,21	2,85	2,85
27.01.2011	2011	3,22	2,83	2,83
28.01.2011	2011	3,21	2,83	2,83

31.01.2011	2011	3,21	2,85	2,85
01.02.2011	2011	3,22	2,79	2,79
02.02.2011	2011	3,23	2,80	2,80
03.02.2011	2011	3,22	2,79	2,79
04.02.2011	2011	3,21	2,78	2,78
07.02.2011	2011	3,19	2,78	2,78
08.02.2011	2011	3,19	2,80	2,80
09.02.2011	2011	3,20	2,85	2,85
10.02.2011	2011	3,19	2,90	2,90
11.02.2011	2011	3,19	2,89	2,89
14.02.2011	2011	3,20	2,90	2,90
15.02.2011	2011	3,17	2,93	2,93
16.02.2011	2011	3,18	2,96	2,96
17.02.2011	2011	3,15	2,96	2,96
18.02.2011	2011	3,11	2,95	2,95
21.02.2011	2011	3,13	2,95	2,95
22.02.2011	2011	3,13	2,96	2,96
23.02.2011	2011	3,13	2,94	2,94
24.02.2011	2011	3,12	2,94	2,94
25.02.2011	2011	3,10	2,95	2,95
28.02.2011	2011	3,10	2,95	2,95
01.03.2011	2011	3,12	2,96	2,96
02.03.2011	2011	3,10	2,99	2,99
03.03.2011	2011	3,13	2,98	2,98
04.03.2011	2011	3,13	2,98	2,98
09.03.2011	2011	3,14	2,99	2,99
10.03.2011	2011	3,12	3,06	3,06
11.03.2011	2011	3,14	3,11	3,11
14.03.2011	2011	3,14	3,11	3,11
15.03.2011	2011	3,18	3,07	3,07
16.03.2011	2011	3,19	3,06	3,06
17.03.2011	2011	3,17	3,06	3,06
18.03.2011	2011	3,19	3,06	3,06

21.03.2011	2011	3,19	3,01	3,01
22.03.2011	2011	3,18	2,97	2,97
23.03.2011	2011	3,18	2,95	2,95
24.03.2011	2011	3,17	2,90	2,90
25.03.2011	2011	3,15	2,89	2,89
28.03.2011	2011	3,15	2,89	2,89
29.03.2011	2011	3,10	2,87	2,87
30.03.2011	2011	3,09	2,86	2,86
31.03.2011	2011	3,09	2,88	2,88
01.04.2011	2011	3,08	2,83	2,83
04.04.2011	2011	3,08	2,83	2,83
05.04.2011	2011	3,05	2,80	2,80
06.04.2011	2011	3,02	2,76	2,76
07.04.2011	2011	3,02	2,77	2,77
08.04.2011	2011	3,04	2,77	2,77
11.04.2011	2011	3,04	2,77	2,77
12.04.2011	2011	3,04	2,77	2,77
13.04.2011	2011	3,02	2,74	2,74
14.04.2011	2011	3,02	2,74	2,74
15.04.2011	2011	3,01	2,74	2,74
18.04.2011	2011	3,00	2,74	2,74
19.04.2011	2011	2,95	2,76	2,76
20.04.2011	2011	2,93	2,76	2,76
25.04.2011	2011	2,95	2,77	2,77
26.04.2011	2011	2,94	2,72	2,72
27.04.2011	2011	2,88	2,72	2,72
28.04.2011	2011	2,90	2,67	2,67
29.04.2011	2011	2,93	2,70	2,70
02.05.2011	2011	2,86	2,70	2,70
03.05.2011	2011	2,86	2,70	2,70
04.05.2011	2011	2,84	2,71	2,71
05.05.2011	2011	2,84	2,72	2,72
06.05.2011	2011	2,82	2,72	2,72

09.05.2011	2011	2,82	2,72	2,72
10.05.2011	2011	2,83	2,72	2,72
11.05.2011	2011	2,82	2,72	2,72
12.05.2011	2011	2,81	2,75	2,75
13.05.2011	2011	2,81	2,74	2,74
16.05.2011	2011	2,84	2,74	2,74
17.05.2011	2011	2,87	2,67	2,67
18.05.2011	2011	2,85	2,67	2,67
19.05.2011	2011	2,86	2,66	2,66
20.05.2011	2011	2,85	2,66	2,66
23.05.2011	2011	2,89	2,66	2,66
24.05.2011	2011	2,92	2,59	2,59
25.05.2011	2011	2,93	2,53	2,53
26.05.2011	2011	2,92	2,52	2,52
27.05.2011	2011	2,96	2,54	2,54
30.05.2011	2011	2,95	2,54	2,54
31.05.2011	2011	2,98	2,47	2,47
01.06.2011	2011	2,99	2,40	2,40
02.06.2011	2011	3,03	2,32	2,32
03.06.2011	2011	3,03	2,32	2,32
06.06.2011	2011	3,07	2,33	2,33
07.06.2011	2011	3,09	2,35	2,35
08.06.2011	2011	3,10	2,32	2,32
09.06.2011	2011	3,12	2,32	2,32
10.06.2011	2011	3,13	2,32	2,32
13.06.2011	2011	3,12	2,32	2,32
14.06.2011	2011	3,12	2,35	2,35
15.06.2011	2011	3,14	2,38	2,38
16.06.2011	2011	3,12	2,39	2,39
17.06.2011	2011	3,12	2,38	2,38
20.06.2011	2011	3,10	2,38	2,38
21.06.2011	2011	3,07	2,34	2,34
22.06.2011	2011	3,04	2,34	2,34

24.06.2011	2011	3,06	2,32	2,32
27.06.2011	2011	3,02	2,32	2,32
28.06.2011	2011	3,00	2,29	2,29
29.06.2011	2011	3,03	2,30	2,30
30.06.2011	2011	3,06	2,31	2,31
01.07.2011	2011	3,11	2,34	2,34
04.07.2011	2011	3,07	2,34	2,34
05.07.2011	2011	3,09	2,35	2,35
06.07.2011	2011	3,10	2,38	2,38
07.07.2011	2011	3,09	2,40	2,40
08.07.2011	2011	3,07	2,40	2,40
11.07.2011	2011	3,03	2,41	2,41
12.07.2011	2011	3,03	2,42	2,42
13.07.2011	2011	3,02	2,45	2,45
14.07.2011	2011	2,99	2,47	2,47
15.07.2011	2011	3,00	2,47	2,47
18.07.2011	2011	2,99	2,50	2,50
19.07.2011	2011	2,97	2,50	2,50
20.07.2011	2011	3,01	2,62	2,62
21.07.2011	2011	3,01	2,62	2,62
22.07.2011	2011	3,03	2,62	2,62
25.07.2011	2011	3,01	2,62	2,62
26.07.2011	2011	3,01	2,63	2,63
27.07.2011	2011	3,01	2,60	2,60
28.07.2011	2011	3,00	2,60	2,60
29.07.2011	2011	3,02	2,60	2,60
01.08.2011	2011	2,99	2,60	2,60
02.08.2011	2011	3,00	2,68	2,68
03.08.2011	2011	3,02	2,76	2,76
04.08.2011	2011	3,01	2,74	2,74
05.08.2011	2011	3,01	2,76	2,76
08.08.2011	2011	3,02	2,79	2,79
09.08.2011	2011	3,02	2,82	2,82

10.08.2011	2011	3,01	2,92	2,92
11.08.2011	2011	3,00	3,00	3,00
12.08.2011	2011	2,99	3,01	3,01
15.08.2011	2011	3,01	3,01	3,01
16.08.2011	2011	3,01	3,03	3,03
17.08.2011	2011	3,03	3,01	3,01
18.08.2011	2011	3,01	3,02	3,02
19.08.2011	2011	3,00	3,02	3,02
22.08.2011	2011	3,00	3,02	3,02
23.08.2011	2011	3,00	2,99	2,99
24.08.2011	2011	3,01	2,99	2,99
25.08.2011	2011	3,03	2,95	2,95
26.08.2011	2011	3,06	2,92	2,92
29.08.2011	2011	3,05	2,87	2,87
30.08.2011	2011	3,08	2,85	2,85
31.08.2011	2011	3,10	2,83	2,83
01.09.2011	2011	3,12	2,80	2,80
02.09.2011	2011	3,13	2,79	2,79
05.09.2011	2011	3,13	2,79	2,79
06.09.2011	2011	3,15	2,80	2,80
08.09.2011	2011	3,16	2,85	2,85
09.09.2011	2011	3,17	2,83	2,83
12.09.2011	2011	3,17	2,90	2,90
13.09.2011	2011	3,15	2,93	2,93
14.09.2011	2011	3,18	2,94	2,94
15.09.2011	2011	3,20	2,92	2,92
16.09.2011	2011	3,24	2,92	2,92
19.09.2011	2011	3,21	2,91	2,91
20.09.2011	2011	3,24	2,87	2,87
21.09.2011	2011	3,22	2,86	2,86
22.09.2011	2011	3,25	2,86	2,86
23.09.2011	2011	3,23	2,86	2,86
26.09.2011	2011	3,24	2,85	2,85

27.09.2011	2011	3,24	2,85	2,85
28.09.2011	2011	3,23	2,79	2,79
29.09.2011	2011	3,20	2,79	2,79
30.09.2011	2011	3,18	2,79	2,79
03.10.2011	2011	3,17	2,79	2,79
04.10.2011	2011	3,16	2,81	2,81
05.10.2011	2011	3,15	2,86	2,86
06.10.2011	2011	3,10	2,91	2,91
07.10.2011	2011	3,14	2,95	2,95
10.10.2011	2011	3,14	2,95	2,95
11.10.2011	2011	3,13	2,98	2,98
13.10.2011	2011	3,10	2,98	2,98
14.10.2011	2011	3,08	2,99	2,99
17.10.2011	2011	3,00	2,99	2,99
18.10.2011	2011	2,99	2,99	2,99
19.10.2011	2011	2,99	3,00	3,00
20.10.2011	2011	2,96	3,02	3,02
21.10.2011	2011	2,99	3,01	3,01
24.10.2011	2011	3,01	3,03	3,03
25.10.2011	2011	3,05	2,98	2,98
26.10.2011	2011	3,08	2,93	2,93
27.10.2011	2011	3,08	2,93	2,93
28.10.2011	2011	3,07	2,92	2,92
31.10.2011	2011	3,11	2,93	2,93
01.11.2011	2011	3,08	2,97	2,97
03.11.2011	2011	3,08	2,97	2,97
04.11.2011	2011	3,11	2,99	2,99
07.11.2011	2011	3,11	2,99	2,99
08.11.2011	2011	3,13	2,99	2,99
09.11.2011	2011	3,12	3,06	3,06
10.11.2011	2011	3,11	3,06	3,06
11.11.2011	2011	3,09	3,06	3,06
14.11.2011	2011	3,09	3,06	3,06

16.11.2011	2011	3,07	3,11	3,11
17.11.2011	2011	3,02	3,11	3,11
18.11.2011	2011	3,00	3,12	3,12
21.11.2011	2011	2,98	3,12	3,12
22.11.2011	2011	2,90	3,10	3,10
23.11.2011	2011	2,88	3,10	3,10
24.11.2011	2011	2,80	3,09	3,09
25.11.2011	2011	2,74	3,09	3,09
28.11.2011	2011	2,73	3,09	3,09
29.11.2011	2011	2,82	3,08	3,08
30.11.2011	2011	2,79	3,08	3,08
01.12.2011	2011	2,78	3,06	3,06
02.12.2011	2011	2,75	3,05	3,05
05.12.2011	2011	2,73	3,05	3,05
06.12.2011	2011	2,76	3,06	3,06
07.12.2011	2011	2,76	3,07	3,07
08.12.2011	2011	2,73	3,07	3,07
09.12.2011	2011	2,71	3,07	3,07
12.12.2011	2011	2,70	3,06	3,06
13.12.2011	2011	2,71	3,09	3,09
14.12.2011	2011	2,77	3,08	3,08
15.12.2011	2011	2,78	3,09	3,09
16.12.2011	2011	2,80	3,09	3,09
19.12.2011	2011	2,84	3,09	3,09
20.12.2011	2011	2,85	3,08	3,08
21.12.2011	2011	2,88	3,07	3,07
22.12.2011	2011	2,91	3,07	3,07
23.12.2011	2011	2,91	3,11	3,11
26.12.2011	2011	2,89	3,11	3,11
27.12.2011	2011	2,97	3,09	3,09
28.12.2011	2011	2,97	3,01	3,01
29.12.2011	2011	2,99	3,00	3,00
02.01.2012	2012	2,99	3,01	3,01

03.01.2012	2012	3,03	2,94	2,94
04.01.2012	2012	3,06	2,89	2,89
05.01.2012	2012	3,10	2,87	2,87
06.01.2012	2012	3,09	2,86	2,86
09.01.2012	2012	3,09	2,86	2,86
10.01.2012	2012	3,12	2,78	2,78
11.01.2012	2012	3,14	2,73	2,73
12.01.2012	2012	3,15	2,72	2,72
13.01.2012	2012	3,15	2,71	2,71
16.01.2012	2012	3,14	2,72	2,72
17.01.2012	2012	3,13	2,70	2,70
18.01.2012	2012	3,12	2,61	2,61
19.01.2012	2012	3,12	2,61	2,61
20.01.2012	2012	3,14	2,61	2,61
23.01.2012	2012	3,12	2,61	2,61
24.01.2012	2012	3,14	2,59	2,59
25.01.2012	2012	3,14	2,54	2,54
26.01.2012	2012	3,12	2,54	2,54
27.01.2012	2012	3,11	2,52	2,52
30.01.2012	2012	3,12	2,52	2,52
31.01.2012	2012	3,05	2,50	2,50
01.02.2012	2012	2,97	2,48	2,48
02.02.2012	2012	2,92	2,47	2,47
03.02.2012	2012	2,87	2,47	2,47
06.02.2012	2012	2,87	2,47	2,47
07.02.2012	2012	2,84	2,52	2,52
08.02.2012	2012	2,84	2,56	2,56
09.02.2012	2012	2,80	2,60	2,60
10.02.2012	2012	2,81	2,63	2,63
13.02.2012	2012	2,82	2,63	2,63
14.02.2012	2012	2,81	2,70	2,70
15.02.2012	2012	2,79	2,70	2,70
16.02.2012	2012	2,77	2,70	2,70

17.02.2012	2012	2,81	2,71	2,71
22.02.2012	2012	2,80	2,71	2,71
23.02.2012	2012	2,81	2,73	2,73
24.02.2012	2012	2,83	2,73	2,73
27.02.2012	2012	2,85	2,76	2,76
28.02.2012	2012	2,87	2,75	2,75
29.02.2012	2012	2,88	2,76	2,76
01.03.2012	2012	2,89	2,77	2,77
02.03.2012	2012	2,90	2,77	2,77
05.03.2012	2012	2,92	2,78	2,78
06.03.2012	2012	2,94	2,78	2,78
07.03.2012	2012	2,95	2,79	2,79
08.03.2012	2012	2,96	2,79	2,79
09.03.2012	2012	2,96	2,79	2,79
12.03.2012	2012	2,96	2,77	2,77
13.03.2012	2012	2,94	2,81	2,81
14.03.2012	2012	2,95	2,81	2,81
15.03.2012	2012	2,94	2,82	2,82
16.03.2012	2012	2,96	2,86	2,86
19.03.2012	2012	2,93	2,86	2,86
20.03.2012	2012	2,92	2,78	2,78
21.03.2012	2012	2,88	2,73	2,73
22.03.2012	2012	2,87	2,71	2,71
23.03.2012	2012	2,86	2,70	2,70
26.03.2012	2012	2,85	2,69	2,69
27.03.2012	2012	2,82	2,71	2,71
28.03.2012	2012	2,72	2,71	2,71
29.03.2012	2012	2,74	2,72	2,72
30.03.2012	2012	2,72	2,76	2,76
02.04.2012	2012	2,71	2,76	2,76
03.04.2012	2012	2,70	2,72	2,72
04.04.2012	2012	2,68	2,65	2,65
05.04.2012	2012	2,70	2,63	2,63

09.04.2012	2012	2,70	2,64	2,64
10.04.2012	2012	2,67	2,70	2,70
11.04.2012	2012	2,68	2,69	2,69
12.04.2012	2012	2,64	2,71	2,71
13.04.2012	2012	2,63	2,72	2,72
16.04.2012	2012	2,58	2,72	2,72
17.04.2012	2012	2,57	2,71	2,71
18.04.2012	2012	2,53	2,72	2,72
19.04.2012	2012	2,52	2,75	2,75
20.04.2012	2012	2,51	2,70	2,70
23.04.2012	2012	2,53	2,71	2,71
24.04.2012	2012	2,49	2,70	2,70
25.04.2012	2012	2,47	2,69	2,69
26.04.2012	2012	2,45	2,70	2,70
27.04.2012	2012	2,47	2,69	2,69
30.04.2012	2012	2,44	2,69	2,69
02.05.2012	2012	2,46	2,69	2,69
03.05.2012	2012	2,45	2,69	2,69
04.05.2012	2012	2,45	2,71	2,71
07.05.2012	2012	2,47	2,71	2,71
08.05.2012	2012	2,47	2,74	2,74
09.05.2012	2012	2,47	2,74	2,74
10.05.2012	2012	2,47	2,75	2,75
11.05.2012	2012	2,49	2,75	2,75
14.05.2012	2012	2,50	2,75	2,75
15.05.2012	2012	2,51	2,77	2,77
16.05.2012	2012	2,52	2,77	2,77
17.05.2012	2012	2,51	2,76	2,76
18.05.2012	2012	2,50	2,76	2,76
21.05.2012	2012	2,51	2,72	2,72
22.05.2012	2012	2,52	2,71	2,71
23.05.2012	2012	2,53	2,70	2,70
24.05.2012	2012	2,52	2,69	2,69

25.05.2012	2012	2,51	2,67	2,67
28.05.2012	2012	2,50	2,67	2,67
29.05.2012	2012	2,50	2,67	2,67
30.05.2012	2012	2,50	2,65	2,65
31.05.2012	2012	2,46	2,66	2,66
01.06.2012	2012	2,46	2,68	2,68
04.06.2012	2012	2,45	2,67	2,67
05.06.2012	2012	2,46	2,68	2,68
06.06.2012	2012	2,47	2,65	2,65
08.06.2012	2012	2,48	2,63	2,63
11.06.2012	2012	2,44	2,62	2,62
12.06.2012	2012	2,42	2,62	2,62
13.06.2012	2012	2,42	2,68	2,68
14.06.2012	2012	2,42	2,77	2,77
15.06.2012	2012	2,38	2,78	2,78
18.06.2012	2012	2,38	2,81	2,81
19.06.2012	2012	2,37	2,84	2,84
20.06.2012	2012	2,39	2,81	2,81
21.06.2012	2012	2,39	2,82	2,82
22.06.2012	2012	2,39	2,74	2,74
25.06.2012	2012	2,39	2,73	2,73
26.06.2012	2012	2,39	2,73	2,73
27.06.2012	2012	2,38	2,74	2,74
28.06.2012	2012	2,39	2,70	2,70
29.06.2012	2012	2,41	2,71	2,71
02.07.2012	2012	2,42	2,76	2,76
03.07.2012	2012	2,43	2,75	2,75
04.07.2012	2012	2,46	2,76	2,76
05.07.2012	2012	2,45	2,74	2,74
06.07.2012	2012	2,45	2,75	2,75
10.07.2012	2012	2,56	2,75	2,75
11.07.2012	2012	2,54	2,78	2,78
12.07.2012	2012	2,73	2,81	2,81

13.07.2012	2012	2,91	2,81	2,81
16.07.2012	2012	2,88	2,80	2,80
17.07.2012	2012	3,02	2,79	2,79
18.07.2012	2012	2,98	2,78	2,78
19.07.2012	2012	3,03	2,80	2,80
20.07.2012	2012	3,12	2,80	2,80
23.07.2012	2012	3,20	2,80	2,80
24.07.2012	2012	3,27	2,81	2,81
25.07.2012	2012	3,30	2,86	2,86
26.07.2012	2012	3,28	2,87	2,87
27.07.2012	2012	3,28	2,88	2,88
30.07.2012	2012	3,29	2,88	2,88
31.07.2012	2012	3,32	2,88	2,88
01.08.2012	2012	3,34	2,91	2,91
02.08.2012	2012	3,35	2,90	2,90
03.08.2012	2012	3,36	2,90	2,90
06.08.2012	2012	3,34	2,98	2,98
07.08.2012	2012	3,35	3,02	3,02
08.08.2012	2012	3,36	3,09	3,09
09.08.2012	2012	3,34	3,19	3,19
10.08.2012	2012	3,34	3,20	3,20
13.08.2012	2012	3,36	3,21	3,21
14.08.2012	2012	3,36	3,27	3,27
15.08.2012	2012	3,32	3,38	3,38
16.08.2012	2012	3,31	3,39	3,39
17.08.2012	2012	3,31	3,36	3,36
20.08.2012	2012	3,29	3,36	3,36
21.08.2012	2012	3,30	3,35	3,35
22.08.2012	2012	3,28	3,31	3,31
23.08.2012	2012	3,30	3,32	3,32
24.08.2012	2012	3,31	3,31	3,31
27.08.2012	2012	3,32	3,34	3,34
28.08.2012	2012	3,30	3,35	3,35

29.08.2012	2012	3,31	3,31	3,31
30.08.2012	2012	3,31	3,30	3,30
31.08.2012	2012	3,30	3,26	3,26
03.09.2012	2012	3,30	3,25	3,25
04.09.2012	2012	3,29	3,30	3,30
05.09.2012	2012	3,29	3,26	3,26
06.09.2012	2012	3,30	3,29	3,29
10.09.2012	2012	3,29	3,35	3,35
11.09.2012	2012	3,34	3,35	3,35
12.09.2012	2012	3,30	3,39	3,39
13.09.2012	2012	3,26	3,40	3,40
14.09.2012	2012	3,23	3,39	3,39
17.09.2012	2012	3,23	3,38	3,38
18.09.2012	2012	3,22	3,38	3,38
19.09.2012	2012	3,21	3,39	3,39
20.09.2012	2012	3,21	3,38	3,38
21.09.2012	2012	3,18	3,34	3,34
24.09.2012	2012	3,16	3,33	3,33
25.09.2012	2012	3,13	3,32	3,32
26.09.2012	2012	3,11	3,30	3,30
27.09.2012	2012	3,10	3,30	3,30
28.09.2012	2012	3,09	3,28	3,28
01.10.2012	2012	3,10	3,25	3,25
02.10.2012	2012	3,08	3,27	3,27
03.10.2012	2012	3,05	3,27	3,27
04.10.2012	2012	3,08	3,36	3,36
05.10.2012	2012	3,08	3,35	3,35
08.10.2012	2012	3,07	3,34	3,34
09.10.2012	2012	3,07	3,34	3,34
10.10.2012	2012	3,10	3,33	3,33
11.10.2012	2012	3,11	3,34	3,34
15.10.2012	2012	3,12	3,37	3,37
16.10.2012	2012	3,08	3,37	3,37

17.10.2012	2012	3,11	3,34	3,34
18.10.2012	2012	3,13	0,00	0,00
19.10.2012	2012	3,12	3,33	3,33
22.10.2012	2012	3,13	3,32	3,32
23.10.2012	2012	3,16	3,32	3,32
24.10.2012	2012	3,19	3,37	3,37
25.10.2012	2012	3,21	3,38	3,38
26.10.2012	2012	3,23	3,37	3,37
29.10.2012	2012	3,23	3,35	3,35
30.10.2012	2012	3,26	3,32	3,32
31.10.2012	2012	3,26	3,32	3,32
01.11.2012	2012	3,31	3,32	3,32
05.11.2012	2012	3,31	3,30	3,30
06.11.2012	2012	3,33	3,31	3,31
07.11.2012	2012	3,34	3,32	3,32
08.11.2012	2012	3,35	3,32	3,32
09.11.2012	2012	3,36	3,33	3,33
12.11.2012	2012	3,36	3,33	3,33
13.11.2012	2012	3,39	3,31	3,31
14.11.2012	2012	3,41	3,35	3,35
16.11.2012	2012	3,40	3,39	3,39
19.11.2012	2012	3,41	3,40	3,40
20.11.2012	2012	3,41	3,44	3,44
21.11.2012	2012	3,42	3,47	3,47
22.11.2012	2012	3,42	3,61	3,61
23.11.2012	2012	3,43	3,63	3,63
26.11.2012	2012	3,44	3,65	3,65
27.11.2012	2012	3,46	3,64	3,64
28.11.2012	2012	3,54	3,72	3,72
29.11.2012	2012	3,54	3,72	3,72
30.11.2012	2012	3,57	3,71	3,71
03.12.2012	2012	3,59	3,71	3,71
04.12.2012	2012	3,59	3,75	3,75

05.12.2012	2012	3,55	3,77	3,77
06.12.2012	2012	3,55	3,79	3,79
07.12.2012	2012	3,52	3,80	3,80
10.12.2012	2012	3,52	3,82	3,82
11.12.2012	2012	3,52	3,86	3,86
12.12.2012	2012	3,48	3,85	3,85
13.12.2012	2012	3,47	3,84	3,84
14.12.2012	2012	3,47	3,84	3,84
17.12.2012	2012	3,48	3,84	3,84
18.12.2012	2012	3,48	3,91	3,91
19.12.2012	2012	3,48	3,91	3,91
20.12.2012	2012	3,46	3,91	3,91
21.12.2012	2012	3,45	3,93	3,93
26.12.2012	2012	3,44	3,94	3,94
27.12.2012	2012	3,44	3,91	3,91
28.12.2012	2012	3,43	3,89	3,89
02.01.2013	2013	3,41	3,91	3,91
03.01.2013	2013	3,39	3,98	3,98
04.01.2013	2013	3,37	4,01	4,01
07.01.2013	2013	3,35	4,01	4,01
08.01.2013	2013	3,34	4,04	4,04
09.01.2013	2013	3,32	4,04	3,96
10.01.2013	2013	3,29	4,04	3,96
11.01.2013	2013	3,27	4,02	3,96
14.01.2013	2013	3,27	3,97	3,90
15.01.2013	2013	3,25	3,95	3,90
16.01.2013	2013	3,24	3,95	3,89
17.01.2013	2013	3,26	3,93	3,93
18.01.2013	2013	3,26	3,93	3,89
21.01.2013	2013	3,24	3,91	3,87
22.01.2013	2013	3,29	3,90	3,85
23.01.2013	2013	3,27	3,84	3,82
24.01.2013	2013	3,25	3,84	3,82

25.01.2013	2013	3,22	3,85	3,84
28.01.2013	2013	3,20	3,86	3,84
29.01.2013	2013	3,20	3,80	3,83
30.01.2013	2013	3,19	3,81	3,74
31.01.2013	2013	3,19	3,81	3,74
01.02.2013	2013	3,19	3,81	3,74
04.02.2013	2013	3,18	3,79	3,69
05.02.2013	2013	3,21	3,77	3,68
06.02.2013	2013	3,23	3,78	3,69
07.02.2013	2013	3,25	3,79	3,69
08.02.2013	2013	3,26	3,79	3,81
13.02.2013	2013	3,29	3,78	3,81
14.02.2013	2013	3,28	3,75	3,86
15.02.2013	2013	3,23	3,81	3,88
18.02.2013	2013	3,23	3,81	3,90
19.02.2013	2013	3,21	3,81	3,88
20.02.2013	2013	3,20	3,87	3,88
21.02.2013	2013	3,23	3,79	3,95
22.02.2013	2013	3,23	3,80	3,95
25.02.2013	2013	3,25	3,79	3,95
26.02.2013	2013	3,25	3,87	3,87
27.02.2013	2013	3,25	3,79	3,77
28.02.2013	2013	3,24	3,80	3,76
01.03.2013	2013	3,22	3,80	3,76
04.03.2013	2013	3,24	3,80	3,76
05.03.2013	2013	3,22	3,78	3,75
06.03.2013	2013	3,21	3,85	3,85
07.03.2013	2013	3,19	3,84	3,86
08.03.2013	2013	3,17	3,83	3,86
11.03.2013	2013	3,17	3,81	3,85
12.03.2013	2013	3,12	3,82	3,85
13.03.2013	2013	3,11	3,80	3,85
14.03.2013	2013	3,07	3,81	3,84

15.03.2013	2013	3,07	3,74	3,82
18.03.2013	2013	3,04	3,76	3,85
19.03.2013	2013	3,02	3,76	3,82
20.03.2013	2013	2,99	3,67	3,65
21.03.2013	2013	2,97	3,58	3,65
22.03.2013	2013	2,95	3,54	3,66
25.03.2013	2013	2,95	3,57	3,64
26.03.2013	2013	2,93	3,53	3,63
27.03.2013	2013	2,91	3,53	3,63
28.03.2013	2013	2,91	3,48	3,61
01.04.2013	2013	2,85	3,49	3,65
02.04.2013	2013	2,82	3,48	3,68
03.04.2013	2013	2,81	3,51	3,61
04.04.2013	2013	2,76	3,53	3,61
05.04.2013	2013	2,76	3,51	3,61
08.04.2013	2013	2,78	3,51	3,61
09.04.2013	2013	2,73	3,51	3,61
10.04.2013	2013	2,70	3,36	3,42
11.04.2013	2013	2,68	3,34	3,41
12.04.2013	2013	2,67	3,41	3,46
15.04.2013	2013	2,65	3,40	3,45
16.04.2013	2013	2,62	3,40	3,43
17.04.2013	2013	2,58	3,20	3,38
18.04.2013	2013	2,57	3,19	3,36
19.04.2013	2013	2,57	3,18	3,28
22.04.2013	2013	2,55	3,15	3,26
23.04.2013	2013	2,51	3,14	3,25
24.04.2013	2013	2,52	3,07	3,19
25.04.2013	2013	2,51	2,99	3,17
26.04.2013	2013	2,49	2,99	3,16
29.04.2013	2013	2,48	2,93	3,15
30.04.2013	2013	2,49	2,88	3,12
02.05.2013	2013	2,51	2,88	3,16

03.05.2013	2013	2,53	2,88	3,18
06.05.2013	2013	2,53	2,91	3,18
07.05.2013	2013	2,55	2,84	3,06
08.05.2013	2013	2,55	2,85	3,01
09.05.2013	2013	2,55	2,84	2,99
10.05.2013	2013	2,57	2,85	3,01
13.05.2013	2013	2,57	2,87	3,01
14.05.2013	2013	2,59	2,85	2,97
15.05.2013	2013	2,61	2,88	3,04
16.05.2013	2013	2,62	2,84	3,04
17.05.2013	2013	2,63	2,82	3,08
20.05.2013	2013	2,63	2,80	3,06
21.05.2013	2013	2,65	2,77	2,94
22.05.2013	2013	2,62	2,72	2,89
23.05.2013	2013	2,65	2,70	2,89
24.05.2013	2013	2,65	2,70	2,89
27.05.2013	2013	2,64	2,70	2,89
28.05.2013	2013	2,65	2,68	2,91
29.05.2013	2013	2,67	2,68	2,91
31.05.2013	2013	2,67	2,68	2,91
03.06.2013	2013	2,72	2,73	2,92
04.06.2013	2013	2,73	2,71	2,87
05.06.2013	2013	2,74	2,72	2,85
06.06.2013	2013	2,72	2,73	2,85
07.06.2013	2013	2,73	2,74	2,85
10.06.2013	2013	2,70	2,74	2,85
11.06.2013	2013	2,65	2,75	2,85
12.06.2013	2013	2,64	2,76	2,86
13.06.2013	2013	2,63	2,75	2,86
14.06.2013	2013	2,63	2,75	2,87
17.06.2013	2013	2,62	2,75	2,87
18.06.2013	2013	2,60	2,75	2,86
19.06.2013	2013	2,58	2,70	2,89

20.06.2013	2013	2,57	2,68	2,88
21.06.2013	2013	2,58	2,73	2,88
24.06.2013	2013	2,59	2,73	2,88
25.06.2013	2013	2,62	2,73	2,87
26.06.2013	2013	2,61	2,78	2,94
27.06.2013	2013	2,62	2,79	2,93
28.06.2013	2013	2,62	2,80	2,93
01.07.2013	2013	2,62	2,79	2,95
02.07.2013	2013	2,62	2,81	2,95
03.07.2013	2013	2,61	2,83	2,95
04.07.2013	2013	2,58	2,84	2,98
05.07.2013	2013	2,57	2,91	2,98
08.07.2013	2013	2,57	2,92	2,99
10.07.2013	2013	2,52	2,97	3,14
11.07.2013	2013	2,52	2,97	3,15
12.07.2013	2013	2,52	2,97	3,15
15.07.2013	2013	2,47	3,04	3,13
16.07.2013	2013	2,46	3,04	3,13
17.07.2013	2013	2,48	3,01	3,08
18.07.2013	2013	2,47	3,00	3,00
19.07.2013	2013	2,47	2,99	2,99
22.07.2013	2013	2,45	2,98	2,99
23.07.2013	2013	2,43	2,97	2,98
24.07.2013	2013	2,43	2,96	2,97
25.07.2013	2013	2,46	2,99	2,95
26.07.2013	2013	2,45	2,99	2,95
29.07.2013	2013	2,44	3,01	2,99
30.07.2013	2013	2,42	3,00	2,96
31.07.2013	2013	2,42	2,91	2,96
01.08.2013	2013	2,39	2,92	2,97
02.08.2013	2013	2,38	2,95	2,97
05.08.2013	2013	2,38	2,95	2,97
06.08.2013	2013	2,36	3,01	2,97

07.08.2013	2013	2,35	3,04	3,08
08.08.2013	2013	2,34	3,04	3,09
09.08.2013	2013	2,33	3,04	3,06
12.08.2013	2013	2,31	3,03	3,07
13.08.2013	2013	2,32	3,04	3,07
14.08.2013	2013	2,32	3,19	3,14
15.08.2013	2013	2,31	3,22	3,16
16.08.2013	2013	2,32	3,24	3,16
19.08.2013	2013	2,36	3,35	3,16
20.08.2013	2013	2,41	3,28	3,31
21.08.2013	2013	2,44	3,28	3,31
22.08.2013	2013	2,49	3,28	3,31
23.08.2013	2013	2,48	3,28	3,31
26.08.2013	2013	2,50	3,26	3,26
27.08.2013	2013	2,51	3,28	3,27
28.08.2013	2013	2,55	3,28	3,24
29.08.2013	2013	2,53	3,30	3,20
30.08.2013	2013	2,54	3,31	3,26
02.09.2013	2013	2,55	3,40	3,40
03.09.2013	2013	2,57	3,47	3,57
04.09.2013	2013	2,58	3,52	3,64
05.09.2013	2013	2,58	3,72	3,85
06.09.2013	2013	2,59	3,73	3,87
09.09.2013	2013	2,57	3,72	3,89
10.09.2013	2013	2,55	3,97	4,08
11.09.2013	2013	2,53	4,02	4,13
12.09.2013	2013	2,53	4,07	4,13
13.09.2013	2013	2,53	4,05	4,11
16.09.2013	2013	2,52	4,06	4,10
17.09.2013	2013	2,47	4,08	4,11
18.09.2013	2013	2,49	4,07	4,13
19.09.2013	2013	2,49	4,07	4,13
20.09.2013	2013	2,48	4,05	4,15

23.09.2013	2013	2,46	3,99	4,03
24.09.2013	2013	2,43	4,03	4,04
25.09.2013	2013	2,43	4,05	4,01
26.09.2013	2013	2,43	3,98	4,00
27.09.2013	2013	2,44	3,99	4,01
30.09.2013	2013	2,43	3,96	4,01
01.10.2013	2013	2,39	3,96	3,99
02.10.2013	2013	2,38	3,93	3,94
03.10.2013	2013	2,37	3,91	3,92
04.10.2013	2013	2,37	3,90	3,94
07.10.2013	2013	2,37	3,87	3,90
08.10.2013	2013	2,36	3,87	3,93
09.10.2013	2013	2,35	3,88	3,92
10.10.2013	2013	2,34	3,93	3,96
11.10.2013	2013	2,36	3,93	3,96
14.10.2013	2013	2,35	3,94	4,01
15.10.2013	2013	2,37	3,90	3,97
16.10.2013	2013	2,37	3,92	4,00
17.10.2013	2013	2,39	3,90	3,94
18.10.2013	2013	2,39	3,90	4,00
21.10.2013	2013	2,42	3,81	3,80
22.10.2013	2013	2,43	3,78	3,75
23.10.2013	2013	2,48	3,71	3,69
24.10.2013	2013	2,51	3,70	3,77
25.10.2013	2013	2,50	3,70	3,77
28.10.2013	2013	2,51	3,67	3,79
29.10.2013	2013	2,49	3,55	3,62
30.10.2013	2013	2,51	3,49	3,60
31.10.2013	2013	2,48	3,51	3,60
01.11.2013	2013	2,48	3,51	3,54
04.11.2013	2013	2,48	3,45	3,58
05.11.2013	2013	2,50	3,45	3,58
06.11.2013	2013	2,50	3,42	3,55

07.11.2013	2013	2,50	3,40	3,44
08.11.2013	2013	2,50	3,40	3,44
11.11.2013	2013	2,50	3,42	3,44
12.11.2013	2013	2,53	3,43	3,48
13.11.2013	2013	2,58	3,43	3,52
14.11.2013	2013	2,58	3,46	3,53
18.11.2013	2013	2,58	3,50	3,56
19.11.2013	2013	2,58	3,54	3,58
20.11.2013	2013	2,57	3,56	3,65
21.11.2013	2013	2,60	3,61	3,69
22.11.2013	2013	2,60	3,63	3,68
25.11.2013	2013	2,56	3,64	3,70
26.11.2013	2013	2,63	3,62	3,65
27.11.2013	2013	2,65	3,67	3,65
28.11.2013	2013	2,65	3,69	3,65
29.11.2013	2013	2,65	3,69	3,65
02.12.2013	2013	2,63	3,66	3,65
03.12.2013	2013	2,64	3,68	3,75
04.12.2013	2013	2,63	3,66	3,72
05.12.2013	2013	2,63	3,62	3,76
06.12.2013	2013	2,64	3,61	3,75
09.12.2013	2013	2,66	3,63	3,69
10.12.2013	2013	2,64	3,63	3,72
11.12.2013	2013	2,63	3,63	3,72
12.12.2013	2013	2,63	3,67	3,75
13.12.2013	2013	2,63	3,67	3,75
16.12.2013	2013	2,63	3,67	3,75
17.12.2013	2013	2,64	3,67	3,75
18.12.2013	2013	2,64	3,66	3,74
19.12.2013	2013	2,66	3,65	3,74
20.12.2013	2013	2,67	3,66	3,74
23.12.2013	2013	2,67	3,56	3,67
26.12.2013	2013	2,67	3,55	3,63

27.12.2013	2013	2,68	3,55	3,63
30.12.2013	2013	2,65	3,58	3,66
02.01.2014	2014	2,66	3,58	3,72
03.01.2014	2014	2,70	3,61	3,72
06.01.2014	2014	2,73	3,72	3,81
07.01.2014	2014	2,75	3,72	3,81
08.01.2014	2014	2,72	3,71	3,79
09.01.2014	2014	2,72	3,71	3,79
10.01.2014	2014	2,72	3,71	3,79
13.01.2014	2014	2,73	3,70	3,77
14.01.2014	2014	2,74	3,66	3,72
15.01.2014	2014	2,73	3,47	3,55
16.01.2014	2014	2,71	3,51	3,53
17.01.2014	2014	2,70	3,49	3,48
20.01.2014	2014	2,68	3,49	3,45
21.01.2014	2014	2,67	3,48	3,49
22.01.2014	2014	2,66	3,48	3,46
23.01.2014	2014	2,65	3,39	3,43
24.01.2014	2014	2,60	3,38	3,35
27.01.2014	2014	2,62	3,29	3,43
28.01.2014	2014	2,62	3,24	3,38
29.01.2014	2014	2,62	3,12	3,31
30.01.2014	2014	2,65	3,12	3,27
31.01.2014	2014	2,67	3,11	3,27
03.02.2014	2014	2,69	3,05	3,16
04.02.2014	2014	2,74	3,10	3,20
05.02.2014	2014	2,81	3,19	3,20
06.02.2014	2014	2,85	3,16	3,20
07.02.2014	2014	2,83	3,16	3,25
10.02.2014	2014	2,84	3,18	3,25
11.02.2014	2014	2,89	3,18	3,22
12.02.2014	2014	2,95	3,11	3,24
13.02.2014	2014	2,97	3,07	3,19

14.02.2014	2014	3,01	3,10	3,20
17.02.2014	2014	3,01	3,10	3,19
18.02.2014	2014	3,10	3,11	3,22
19.02.2014	2014	3,18	3,13	3,22
20.02.2014	2014	3,25	3,14	3,22
21.02.2014	2014	3,31	3,14	3,22
24.02.2014	2014	3,32	3,10	3,22
25.02.2014	2014	3,36	3,15	3,25
26.02.2014	2014	3,37	3,19	3,31
27.02.2014	2014	3,37	3,25	3,34
28.02.2014	2014	3,40	3,26	3,34
05.03.2014	2014	3,39	3,28	3,32
06.03.2014	2014	3,38	3,32	3,36
07.03.2014	2014	3,40	3,33	3,36
10.03.2014	2014	3,42	3,34	3,39
11.03.2014	2014	3,41	3,39	3,49
12.03.2014	2014	3,39	3,41	3,52
13.03.2014	2014	3,36	3,45	3,57
14.03.2014	2014	3,35	3,47	3,57
17.03.2014	2014	3,34	3,51	3,58
18.03.2014	2014	3,30	3,50	3,54
19.03.2014	2014	3,28	3,50	3,57
20.03.2014	2014	3,22	3,53	3,61
21.03.2014	2014	3,19	3,53	3,61
24.03.2014	2014	3,20	3,52	3,59
25.03.2014	2014	3,19	3,51	3,58
26.03.2014	2014	3,16	3,47	3,54
27.03.2014	2014	3,17	3,47	3,56
28.03.2014	2014	3,14	3,46	3,54
31.03.2014	2014	3,13	3,46	3,54
01.04.2014	2014	3,13	3,48	3,54
02.04.2014	2014	3,13	3,43	3,45
03.04.2014	2014	3,13	3,39	3,45

04.04.2014	2014	3,13	3,38	3,41
07.04.2014	2014	3,12	3,36	3,39
08.04.2014	2014	3,13	3,36	3,45
09.04.2014	2014	3,14	3,33	3,36
10.04.2014	2014	3,13	3,29	3,34
11.04.2014	2014	3,13	3,28	3,35
14.04.2014	2014	3,13	3,28	3,35
15.04.2014	2014	3,15	3,30	3,39
16.04.2014	2014	3,13	3,30	3,38
17.04.2014	2014	3,12	3,27	3,35
22.04.2014	2014	3,16	3,32	3,39
23.04.2014	2014	3,13	3,34	3,30
24.04.2014	2014	3,10	3,33	3,28
25.04.2014	2014	3,10	3,33	3,29
28.04.2014	2014	3,07	3,33	3,29
29.04.2014	2014	3,05	3,28	3,18
30.04.2014	2014	3,05	3,25	3,20
02.05.2014	2014	3,04	3,24	3,19
05.05.2014	2014	3,04	3,23	3,17
06.05.2014	2014	3,03	3,27	3,21
07.05.2014	2014	2,96	3,27	3,22
08.05.2014	2014	2,95	3,27	3,27
09.05.2014	2014	2,94	3,30	3,23
12.05.2014	2014	2,95	3,25	3,25
13.05.2014	2014	2,89	3,36	3,31
14.05.2014	2014	2,90	3,30	3,31
15.05.2014	2014	2,88	3,29	3,31
16.05.2014	2014	2,84	3,29	3,31
19.05.2014	2014	2,84	3,28	3,34
20.05.2014	2014	2,80	3,27	3,30
21.05.2014	2014	2,80	3,26	3,29
22.05.2014	2014	2,80	3,26	3,27
23.05.2014	2014	2,80	3,25	3,25

26.05.2014	2014	2,79	3,28	3,25
27.05.2014	2014	2,79	3,18	3,19
28.05.2014	2014	2,80	3,14	3,10
29.05.2014	2014	2,77	3,12	3,06
30.05.2014	2014	2,77	3,12	3,03
02.06.2014	2014	2,78	3,08	2,95
03.06.2014	2014	2,77	3,12	3,01
04.06.2014	2014	2,73	3,12	3,01
05.06.2014	2014	2,73	3,07	2,99
06.06.2014	2014	2,71	3,08	3,04
09.06.2014	2014	2,70	3,11	3,11
10.06.2014	2014	2,69	3,17	3,12
11.06.2014	2014	2,67	3,18	3,12
12.06.2014	2014	2,67	3,18	3,12
13.06.2014	2014	2,64	3,18	3,12
16.06.2014	2014	2,62	3,17	3,13
17.06.2014	2014	2,62	3,21	3,16
18.06.2014	2014	2,59	3,23	3,16
20.06.2014	2014	2,59	3,23	3,15
23.06.2014	2014	2,59	3,21	3,18
24.06.2014	2014	2,55	3,23	3,22
25.06.2014	2014	2,55	3,29	3,24
26.06.2014	2014	2,52	3,28	3,24
27.06.2014	2014	2,52	3,29	3,26
30.06.2014	2014	2,52	3,28	3,22
01.07.2014	2014	2,45	3,20	3,18
02.07.2014	2014	2,49	3,20	3,18
03.07.2014	2014	2,47	3,20	3,18
04.07.2014	2014	2,47	3,19	3,19
07.07.2014	2014	2,44	3,17	3,20
08.07.2014	2014	2,45	3,19	3,27
10.07.2014	2014	2,44	3,09	3,17
11.07.2014	2014	2,43	3,11	3,17

14.07.2014	2014	2,40	3,10	3,13
15.07.2014	2014	2,39	3,10	3,13
16.07.2014	2014	2,38	3,15	3,07
17.07.2014	2014	2,36	3,16	3,12
18.07.2014	2014	2,34	3,13	3,06
21.07.2014	2014	2,31	3,12	3,06
22.07.2014	2014	2,30	3,12	3,05
23.07.2014	2014	2,29	3,07	3,04
24.07.2014	2014	2,29	3,06	3,04
25.07.2014	2014	2,27	3,06	3,04
28.07.2014	2014	2,28	3,07	3,08
29.07.2014	2014	2,27	2,99	3,03
30.07.2014	2014	2,27	2,99	3,03
31.07.2014	2014	2,27	3,01	3,02
01.08.2014	2014	2,29	3,02	3,02
04.08.2014	2014	2,29	2,99	2,97
05.08.2014	2014	2,27	3,01	3,01
06.08.2014	2014	2,32	3,02	3,01
07.08.2014	2014	2,34	3,01	3,01
08.08.2014	2014	2,32	3,03	3,01
11.08.2014	2014	2,32	3,04	3,04
12.08.2014	2014	2,32	3,06	3,10
13.08.2014	2014	2,31	3,13	3,18
14.08.2014	2014	2,30	3,15	3,20
15.08.2014	2014	2,29	3,18	3,32
18.08.2014	2014	2,29	3,29	3,38
19.08.2014	2014	2,28	3,48	3,48
20.08.2014	2014	2,28	3,47	3,49
21.08.2014	2014	2,27	3,47	3,49
22.08.2014	2014	2,26	3,48	3,49
25.08.2014	2014	2,27	3,46	3,49
26.08.2014	2014	2,28	3,41	3,39
27.08.2014	2014	2,28	3,37	3,36

28.08.2014	2014	2,27	3,36	3,38
29.08.2014	2014	2,26	3,35	3,37
01.09.2014	2014	2,25	3,35	3,38
02.09.2014	2014	2,23	3,35	3,38
03.09.2014	2014	2,22	3,43	3,47
04.09.2014	2014	2,19	3,47	3,47
05.09.2014	2014	2,19	3,47	3,47
08.09.2014	2014	2,19	3,54	3,54
09.09.2014	2014	2,18	3,56	3,59
10.09.2014	2014	2,18	3,60	3,65
11.09.2014	2014	2,20	3,70	3,67
12.09.2014	2014	2,18	3,70	3,68
15.09.2014	2014	2,20	3,76	3,72
16.09.2014	2014	2,19	3,77	3,72
17.09.2014	2014	2,20	3,76	3,72
18.09.2014	2014	2,20	3,75	3,70
19.09.2014	2014	2,19	3,75	3,70
22.09.2014	2014	2,20	3,73	3,66
23.09.2014	2014	2,21	3,73	3,66
24.09.2014	2014	2,21	3,65	3,54
25.09.2014	2014	2,21	3,65	3,54
26.09.2014	2014	2,21	3,64	3,54
29.09.2014	2014	2,22	3,64	3,55
30.09.2014	2014	2,20	3,64	3,55
01.10.2014	2014	2,18	3,62	3,55
02.10.2014	2014	2,19	3,62	3,53
03.10.2014	2014	2,20	3,62	3,53
06.10.2014	2014	2,19	3,68	3,77
07.10.2014	2014	2,18	3,70	3,72
08.10.2014	2014	2,20	3,75	3,75
09.10.2014	2014	2,21	3,75	3,74
10.10.2014	2014	2,20	3,75	3,74
13.10.2014	2014	2,24	3,73	3,75

14.10.2014	2014	2,29	3,74	3,75
15.10.2014	2014	2,28	3,77	3,75
16.10.2014	2014	2,28	3,76	3,75
17.10.2014	2014	2,37	3,75	3,75
20.10.2014	2014	2,38	3,73	3,70
21.10.2014	2014	2,46	3,74	3,73
22.10.2014	2014	2,47	3,72	3,69
23.10.2014	2014	2,50	3,71	3,68
24.10.2014	2014	2,51	3,75	3,72
27.10.2014	2014	2,54	3,76	3,75
28.10.2014	2014	2,60	3,74	3,70
29.10.2014	2014	2,62	3,72	3,66
30.10.2014	2014	2,64	3,72	3,64
31.10.2014	2014	2,62	3,74	3,62
03.11.2014	2014	2,65	3,74	3,64
04.11.2014	2014	2,64	3,71	3,65
05.11.2014	2014	2,68	3,65	3,65
06.11.2014	2014	2,66	3,70	3,66
07.11.2014	2014	2,68	3,70	3,66
10.11.2014	2014	2,69	3,74	3,70
11.11.2014	2014	2,73	3,76	3,72
12.11.2014	2014	2,78	3,76	3,72
13.11.2014	2014	2,76	3,77	3,72
14.11.2014	2014	2,78	3,77	3,72
17.11.2014	2014	2,79	3,76	3,72
18.11.2014	2014	2,86	3,70	3,71
19.11.2014	2014	2,88	3,70	3,70
20.11.2014	2014	2,84	3,72	3,70
21.11.2014	2014	2,84	3,70	3,68
24.11.2014	2014	2,87	3,70	3,73
25.11.2014	2014	2,84	3,70	3,72
26.11.2014	2014	2,81	3,71	3,71
27.11.2014	2014	2,79	3,71	3,71

28.11.2014	2014	2,75	3,71	3,73
01.12.2014	2014	2,71	3,67	3,70
02.12.2014	2014	2,68	3,66	3,68
03.12.2014	2014	2,68	3,66	3,68
04.12.2014	2014	2,67	3,59	3,56
05.12.2014	2014	2,66	3,60	3,56
08.12.2014	2014	2,67	3,58	3,56
09.12.2014	2014	2,67	3,53	3,49
10.12.2014	2014	2,70	3,49	3,47
11.12.2014	2014	2,72	3,50	3,41
12.12.2014	2014	2,74	3,51	3,41
15.12.2014	2014	2,79	3,57	3,50
16.12.2014	2014	2,81	3,43	3,44
17.12.2014	2014	2,81	3,43	3,43
18.12.2014	2014	2,84	3,43	3,43
19.12.2014	2014	2,85	3,40	3,47
22.12.2014	2014	2,85	3,38	3,48
23.12.2014	2014	2,87	3,34	3,38
26.12.2014	2014	2,87	0,00	0,00
29.12.2014	2014	2,87	3,35	3,58
30.12.2014	2014	2,88	3,35	3,58
02.01.2015	2015	2,87	3,35	3,58
05.01.2015	2015	2,86	3,39	3,68
06.01.2015	2015	2,82	3,49	3,59
07.01.2015	2015	2,81	3,69	3,64
08.01.2015	2015	2,80	3,69	3,62
09.01.2015	2015	2,80	3,63	3,62
12.01.2015	2015	2,76	3,59	3,50
13.01.2015	2015	2,76	3,65	3,52
14.01.2015	2015	2,75	3,52	3,43
15.01.2015	2015	2,75	3,51	3,42
16.01.2015	2015	2,73	3,51	3,42
19.01.2015	2015	2,72	3,49	3,40

20.01.2015	2015	2,73	3,46	3,35
21.01.2015	2015	2,71	3,46	3,28
22.01.2015	2015	2,69	3,40	3,28
23.01.2015	2015	2,68	3,39	3,28
26.01.2015	2015	2,68	3,39	3,30
27.01.2015	2015	2,66	3,31	3,30
28.01.2015	2015	2,66	3,30	3,27
29.01.2015	2015	2,66	3,30	3,27
30.01.2015	2015	2,68	3,30	3,22
02.02.2015	2015	2,69	3,25	3,22
03.02.2015	2015	2,69	3,30	3,28
04.02.2015	2015	2,71	3,30	3,28
05.02.2015	2015	2,76	3,39	3,33
06.02.2015	2015	2,77	3,43	3,33
09.02.2015	2015	2,76	3,47	3,46
10.02.2015	2015	2,76	3,54	3,53
11.02.2015	2015	2,76	3,55	3,53
12.02.2015	2015	2,77	3,56	3,54
13.02.2015	2015	2,80	3,56	3,54
18.02.2015	2015	2,80	3,56	3,54
19.02.2015	2015	2,82	3,55	3,52
20.02.2015	2015	2,84	3,49	3,52
23.02.2015	2015	2,88	3,48	3,51
24.02.2015	2015	2,88	3,48	3,52
25.02.2015	2015	2,89	3,48	3,57
26.02.2015	2015	2,90	3,50	3,55
27.02.2015	2015	2,90	3,50	3,54
02.03.2015	2015	2,93	3,54	3,56
03.03.2015	2015	2,93	3,54	3,54
04.03.2015	2015	2,95	3,53	3,51
05.03.2015	2015	2,94	3,53	3,51
06.03.2015	2015	2,94	3,53	3,51
09.03.2015	2015	2,95	3,52	3,51

10.03.2015	2015	2,96	3,51	3,50
11.03.2015	2015	2,97	3,52	3,49
12.03.2015	2015	2,97	3,53	3,49
13.03.2015	2015	2,97	3,53	3,49
16.03.2015	2015	2,96	3,52	3,47
17.03.2015	2015	2,96	3,48	3,47
18.03.2015	2015	2,95	3,48	3,46
19.03.2015	2015	2,98	3,48	3,46
20.03.2015	2015	2,97	3,48	3,46
23.03.2015	2015	2,94	3,41	3,36
24.03.2015	2015	2,91	3,41	3,36
25.03.2015	2015	2,91	3,34	3,36
26.03.2015	2015	2,91	3,27	3,30
27.03.2015	2015	2,91	3,27	3,30
30.03.2015	2015	2,91	3,30	3,35
31.03.2015	2015	2,94	3,32	3,38
01.04.2015	2015	2,93	3,34	3,37
02.04.2015	2015	2,93	3,33	3,37
06.04.2015	2015	2,90	3,33	3,38
07.04.2015	2015	2,87	3,34	3,39
08.04.2015	2015	2,85	3,35	3,39
09.04.2015	2015	2,85	3,35	3,39
10.04.2015	2015	2,84	3,35	3,39
13.04.2015	2015	2,82	3,31	3,34
14.04.2015	2015	2,77	0,00	0,00
15.04.2015	2015	2,75	3,29	3,32
16.04.2015	2015	2,74	3,29	3,32
17.04.2015	2015	2,71	3,29	3,32
20.04.2015	2015	2,71	3,28	3,31
22.04.2015	2015	2,70	3,22	3,30
23.04.2015	2015	2,69	3,22	3,30
24.04.2015	2015	2,67	3,26	3,29
27.04.2015	2015	2,66	3,27	3,34

28.04.2015	2015	2,64	3,28	3,35
29.04.2015	2015	2,62	3,33	3,36
30.04.2015	2015	2,60	3,33	3,36
04.05.2015	2015	2,59	3,35	3,37
05.05.2015	2015	2,58	3,36	3,39
06.05.2015	2015	2,58	3,35	3,39
07.05.2015	2015	2,56	3,38	3,43
08.05.2015	2015	2,56	3,38	3,42
11.05.2015	2015	2,56	3,42	3,49
12.05.2015	2015	2,56	3,50	3,49
13.05.2015	2015	2,54	3,52	3,48
14.05.2015	2015	2,54	3,52	3,48
15.05.2015	2015	2,53	3,49	3,48
18.05.2015	2015	2,53	3,42	3,41
19.05.2015	2015	2,50	3,32	3,35
20.05.2015	2015	2,50	3,31	3,31
21.05.2015	2015	2,51	3,31	3,31
22.05.2015	2015	2,51	3,31	3,31
25.05.2015	2015	2,51	3,31	3,28
26.05.2015	2015	2,53	3,24	3,21
27.05.2015	2015	2,50	3,21	3,13
28.05.2015	2015	2,49	3,21	3,13
29.05.2015	2015	2,49	3,20	3,12
01.06.2015	2015	2,50	3,20	3,16
02.06.2015	2015	2,48	3,21	3,22
03.06.2015	2015	2,48	3,27	3,22
05.06.2015	2015	2,49	3,28	3,22
08.06.2015	2015	2,49	3,42	3,45
09.06.2015	2015	2,47	3,42	3,45
10.06.2015	2015	2,48	3,47	3,45
11.06.2015	2015	2,49	3,47	3,45
12.06.2015	2015	2,48	3,50	3,45
15.06.2015	2015	2,49	3,50	3,46

16.06.2015	2015	2,52	3,49	3,48
17.06.2015	2015	2,52	3,48	3,48
18.06.2015	2015	2,51	3,47	3,48
19.06.2015	2015	2,50	3,46	3,47
22.06.2015	2015	2,50	3,39	3,45
23.06.2015	2015	2,52	3,38	3,44
24.06.2015	2015	2,51	3,38	3,43
25.06.2015	2015	2,53	3,38	3,43
26.06.2015	2015	2,55	3,38	3,43
29.06.2015	2015	2,53	3,40	3,42
30.06.2015	2015	2,55	3,40	3,40
01.07.2015	2015	2,55	3,35	3,38
02.07.2015	2015	2,54	3,35	3,38
03.07.2015	2015	2,55	3,35	3,38
06.07.2015	2015	2,54	3,34	3,42
07.07.2015	2015	2,55	3,34	3,42
08.07.2015	2015	2,58	3,35	3,44
09.07.2015	2015	2,58	3,35	3,40
10.07.2015	2015	2,60	3,36	3,46
13.07.2015	2015	2,56	3,38	3,46
14.07.2015	2015	2,65	3,39	3,41
15.07.2015	2015	2,66	3,38	3,38
16.07.2015	2015	2,64	3,38	3,38
17.07.2015	2015	2,65	3,38	3,38
20.07.2015	2015	2,65	3,40	3,43
21.07.2015	2015	2,68	3,39	3,43
22.07.2015	2015	2,63	3,40	3,38
23.07.2015	2015	2,62	3,37	3,35
24.07.2015	2015	2,62	3,36	3,35
27.07.2015	2015	2,59	3,38	3,36
28.07.2015	2015	2,58	3,35	3,33
29.07.2015	2015	2,60	3,35	3,33
30.07.2015	2015	2,59	3,35	3,34

31.07.2015	2015	2,59	3,33	3,34
03.08.2015	2015	2,62	3,34	3,37
04.08.2015	2015	2,65	3,40	3,43
05.08.2015	2015	2,66	3,44	3,43
06.08.2015	2015	2,71	3,44	3,49
07.08.2015	2015	2,76	3,46	3,49
10.08.2015	2015	2,76	3,47	3,49
11.08.2015	2015	2,79	3,51	3,53
12.08.2015	2015	2,76	3,55	3,53
13.08.2015	2015	2,76	3,56	3,52
14.08.2015	2015	2,74	3,56	3,52
17.08.2015	2015	2,74	3,56	3,52
18.08.2015	2015	2,71	3,56	3,51
19.08.2015	2015	2,73	3,54	3,51
20.08.2015	2015	2,75	3,54	3,53
21.08.2015	2015	2,74	3,52	3,53
24.08.2015	2015	2,76	3,50	3,52
25.08.2015	2015	2,77	3,50	3,51
26.08.2015	2015	2,77	3,50	3,50
27.08.2015	2015	2,79	3,50	3,50
28.08.2015	2015	2,79	3,51	3,49
31.08.2015	2015	2,82	3,52	3,52
01.09.2015	2015	2,87	3,60	3,57
02.09.2015	2015	2,91	3,66	3,66
03.09.2015	2015	2,92	3,66	3,66
04.09.2015	2015	2,96	3,66	3,66
08.09.2015	2015	2,96	3,82	3,84
09.09.2015	2015	2,96	3,88	3,84
10.09.2015	2015	3,00	3,91	3,86
11.09.2015	2015	3,03	3,98	4,00
14.09.2015	2015	3,06	4,00	4,00
15.09.2015	2015	3,10	4,22	4,03
16.09.2015	2015	3,14	4,24	4,08

17.09.2015	2015	3,14	4,24	4,08
18.09.2015	2015	3,14	4,24	4,08
21.09.2015	2015	3,14	4,28	4,21
22.09.2015	2015	3,17	4,24	4,18
23.09.2015	2015	3,20	4,19	4,16
24.09.2015	2015	3,26	4,20	4,16
25.09.2015	2015	3,25	4,24	4,15
28.09.2015	2015	3,30	4,23	4,19
29.09.2015	2015	3,32	4,13	4,04
30.09.2015	2015	3,37	4,12	4,05
01.10.2015	2015	3,35	4,08	4,00
02.10.2015	2015	3,34	4,08	4,00
05.10.2015	2015	3,34	4,15	4,17
06.10.2015	2015	3,32	4,11	4,08
07.10.2015	2015	3,30	4,21	4,15
08.10.2015	2015	3,28	4,22	4,13
09.10.2015	2015	3,24	4,25	4,15
13.10.2015	2015	3,23	4,28	4,14
14.10.2015	2015	3,23	4,30	4,23
15.10.2015	2015	3,22	4,30	4,23
16.10.2015	2015	3,21	4,34	4,29
19.10.2015	2015	3,21	4,27	4,24
20.10.2015	2015	3,22	4,20	4,18
21.10.2015	2015	3,25	4,14	4,07
22.10.2015	2015	3,28	4,16	4,07
23.10.2015	2015	3,29	4,09	4,05
26.10.2015	2015	3,28	4,05	4,00
27.10.2015	2015	3,30	4,10	4,07
28.10.2015	2015	3,30	4,08	4,06
29.10.2015	2015	3,35	4,06	4,06
30.10.2015	2015	3,40	4,06	4,06
03.11.2015	2015	3,37	4,09	4,06
04.11.2015	2015	3,37	4,11	4,09

05.11.2015	2015	3,36	4,18	4,09
06.11.2015	2015	3,38	4,15	4,05
09.11.2015	2015	3,38	4,21	4,12
10.11.2015	2015	3,40	4,22	4,13
11.11.2015	2015	3,38	4,20	4,13
12.11.2015	2015	3,40	4,21	4,18
13.11.2015	2015	3,38	4,21	4,18
16.11.2015	2015	3,37	4,21	4,18
17.11.2015	2015	3,33	4,19	4,12
18.11.2015	2015	3,33	4,17	4,07
19.11.2015	2015	3,34	4,17	4,07
20.11.2015	2015	3,35	4,15	4,06
23.11.2015	2015	3,35	4,15	4,06
24.11.2015	2015	3,36	4,15	4,06
25.11.2015	2015	3,34	4,15	4,06
26.11.2015	2015	3,31	4,13	4,07
27.11.2015	2015	3,32	4,13	4,07
30.11.2015	2015	3,33	4,18	4,07
01.12.2015	2015	3,38	3,97	4,07
02.12.2015	2015	3,38	3,99	4,11
03.12.2015	2015	3,42	4,00	4,11
04.12.2015	2015	3,41	3,99	4,11
07.12.2015	2015	3,39	4,04	4,12
08.12.2015	2015	3,49	4,04	4,12
09.12.2015	2015	3,48	4,05	4,15
10.12.2015	2015	3,51	4,09	4,23
11.12.2015	2015	3,54	4,11	4,23
14.12.2015	2015	3,56	4,11	4,15
15.12.2015	2015	3,55	4,11	4,16
16.12.2015	2015	3,57	4,08	4,16
17.12.2015	2015	3,57	4,08	4,13
18.12.2015	2015	3,58	4,05	4,11
21.12.2015	2015	3,62	4,00	4,09

22.12.2015	2015	3,62	3,99	4,08
23.12.2015	2015	3,63	4,02	4,13
28.12.2015	2015	3,63	4,02	4,17
29.12.2015	2015	3,66	4,02	4,17
30.12.2015	2015	3,68	4,06	4,16
04.01.2016	2016	3,73	3,99	4,06
05.01.2016	2016	3,74	4,03	4,09
06.01.2016	2016	3,84	4,01	4,05
07.01.2016	2016	3,88	4,00	4,09
08.01.2016	2016	3,95	4,00	4,09
11.01.2016	2016	4,04	3,91	3,94
12.01.2016	2016	4,17	3,90	3,92
13.01.2016	2016	4,26	3,89	3,93
14.01.2016	2016	4,34	3,84	3,86
15.01.2016	2016	4,34	3,84	3,86
18.01.2016	2016	4,33	3,82	3,85
19.01.2016	2016	4,32	3,81	3,85
20.01.2016	2016	4,33	3,82	3,84
21.01.2016	2016	4,35	3,82	3,81
22.01.2016	2016	4,33	3,77	3,81
25.01.2016	2016	4,28	3,74	3,80
26.01.2016	2016	4,29	3,71	3,78
27.01.2016	2016	4,29	3,74	3,79
28.01.2016	2016	4,27	3,74	3,79
29.01.2016	2016	4,23	3,74	3,79
01.02.2016	2016	4,25	3,69	3,77
02.02.2016	2016	4,24	3,69	3,74
03.02.2016	2016	4,26	3,71	3,76
04.02.2016	2016	4,25	3,67	3,76
05.02.2016	2016	4,23	3,66	3,78
10.02.2016	2016	4,27	3,74	3,85
11.02.2016	2016	4,28	3,87	3,99
12.02.2016	2016	4,29	3,86	3,95

15.02.2016	2016	4,30	3,92	3,97
16.02.2016	2016	4,30	4,05	4,07
17.02.2016	2016	4,29	4,15	4,06
18.02.2016	2016	4,30	4,14	4,09
19.02.2016	2016	4,33	4,11	4,09
22.02.2016	2016	4,31	4,12	4,14
23.02.2016	2016	4,32	4,14	4,14
24.02.2016	2016	4,35	4,12	4,12
25.02.2016	2016	4,37	4,11	4,11
26.02.2016	2016	4,37	4,12	4,09
29.02.2016	2016	4,36	4,08	4,07
01.03.2016	2016	4,42	4,04	4,02
02.03.2016	2016	4,47	4,00	3,93
03.03.2016	2016	4,50	3,93	3,93
04.03.2016	2016	4,49	3,94	3,93
07.03.2016	2016	4,52	3,92	3,91
08.03.2016	2016	4,59	3,90	3,88
09.03.2016	2016	4,64	3,91	3,89
10.03.2016	2016	4,77	3,91	3,89
11.03.2016	2016	4,75	3,94	3,89
14.03.2016	2016	4,79	3,92	3,87
15.03.2016	2016	4,85	3,90	3,87
16.03.2016	2016	4,88	3,88	3,81
17.03.2016	2016	4,87	3,86	3,81
18.03.2016	2016	4,90	3,74	3,73
21.03.2016	2016	4,91	3,71	3,73
22.03.2016	2016	4,98	3,67	3,73
23.03.2016	2016	4,98	3,67	3,71
24.03.2016	2016	4,95	3,68	3,73
28.03.2016	2016	4,99	3,69	3,73
29.03.2016	2016	4,99	3,68	3,73
30.03.2016	2016	4,96	3,68	3,76
31.03.2016	2016	4,97	3,68	3,76

01.04.2016	2016	4,99	3,68	3,76
04.04.2016	2016	4,95	3,66	3,69
05.04.2016	2016	4,93	3,68	3,72
06.04.2016	2016	4,94	3,67	3,70
07.04.2016	2016	4,93	3,67	3,72
08.04.2016	2016	4,94	3,65	3,64
11.04.2016	2016	4,90	3,66	3,65
12.04.2016	2016	4,90	3,66	3,65
13.04.2016	2016	4,90	3,65	3,65
14.04.2016	2016	4,86	3,64	3,64
15.04.2016	2016	4,83	3,62	3,59
18.04.2016	2016	4,85	3,55	3,59
19.04.2016	2016	4,87	3,55	3,58
20.04.2016	2016	4,86	3,57	3,60
22.04.2016	2016	4,88	3,57	3,61
25.04.2016	2016	4,84	3,59	3,66
26.04.2016	2016	4,88	3,59	3,66
27.04.2016	2016	4,85	3,63	3,65
28.04.2016	2016	4,87	3,60	3,65
29.04.2016	2016	4,87	3,60	3,63
02.05.2016	2016	4,92	3,65	3,65
03.05.2016	2016	4,94	3,65	3,64
04.05.2016	2016	4,95	3,71	3,67
05.05.2016	2016	4,97	3,73	3,78
06.05.2016	2016	5,00	3,75	3,76
09.05.2016	2016	5,00	3,75	3,78
10.05.2016	2016	5,00	3,75	3,78
11.05.2016	2016	5,04	3,74	3,78
12.05.2016	2016	5,10	3,71	3,70
13.05.2016	2016	5,17	3,72	3,75
16.05.2016	2016	5,16	3,68	3,72
17.05.2016	2016	5,18	3,65	3,71
18.05.2016	2016	5,28	3,59	3,68

19.05.2016	2016	5,28	3,55	3,63
20.05.2016	2016	5,29	3,53	3,60
23.05.2016	2016	5,28	3,56	3,60
24.05.2016	2016	5,30	3,58	3,64
25.05.2016	2016	5,31	3,56	3,64
27.05.2016	2016	5,30	3,55	3,64
30.05.2016	2016	5,33	3,61	3,71
31.05.2016	2016	5,32	3,63	3,73
01.06.2016	2016	5,32	3,61	3,69
02.06.2016	2016	5,39	3,67	3,76
03.06.2016	2016	5,38	3,67	3,76
06.06.2016	2016	5,32	3,77	3,79
07.06.2016	2016	5,33	3,75	3,76
08.06.2016	2016	5,34	3,81	3,83
09.06.2016	2016	5,36	3,84	3,83
10.06.2016	2016	5,34	3,86	3,86
13.06.2016	2016	5,33	3,96	4,02
14.06.2016	2016	5,28	4,03	4,02
15.06.2016	2016	5,20	4,03	4,03
16.06.2016	2016	5,20	4,05	4,07
17.06.2016	2016	5,06	4,06	4,07
20.06.2016	2016	4,84	4,04	4,05
21.06.2016	2016	4,61	4,08	4,12
22.06.2016	2016	4,45	4,03	4,06
23.06.2016	2016	4,32	3,87	3,99
24.06.2016	2016	4,26	3,88	3,99
27.06.2016	2016	4,26	3,87	4,01
28.06.2016	2016	4,22	3,99	4,01
29.06.2016	2016	4,14	4,03	3,97
30.06.2016	2016	4,13	4,06	3,93
01.07.2016	2016	4,11	4,06	4,05
04.07.2016	2016	4,16	4,06	3,93
05.07.2016	2016	4,13	4,06	3,83

06.07.2016	2016	4,11	4,00	3,88
07.07.2016	2016	4,19	4,01	3,87
08.07.2016	2016	4,17	4,01	3,89
11.07.2016	2016	4,12	4,02	3,90
12.07.2016	2016	4,17	4,06	3,97
13.07.2016	2016	4,25	4,14	3,96
14.07.2016	2016	4,32	4,14	4,12
15.07.2016	2016	4,39	4,13	4,09
18.07.2016	2016	4,50	4,12	3,95
19.07.2016	2016	4,59	4,14	3,97
20.07.2016	2016	4,67	4,14	3,97
21.07.2016	2016	4,73	4,14	3,97
22.07.2016	2016	4,74	4,14	3,97
25.07.2016	2016	4,75	4,08	3,91
26.07.2016	2016	4,81	4,07	3,91
27.07.2016	2016	4,79	4,05	4,07
28.07.2016	2016	4,78	4,04	4,06
29.07.2016	2016	4,82	4,04	4,06
01.08.2016	2016	4,86	4,04	4,10
02.08.2016	2016	4,81	4,04	4,10
03.08.2016	2016	4,74	4,11	4,17
04.08.2016	2016	4,74	4,11	4,17
05.08.2016	2016	4,71	4,13	4,19
08.08.2016	2016	4,69	4,29	4,32
09.08.2016	2016	4,66	4,26	4,26
10.08.2016	2016	4,64	4,28	4,26
11.08.2016	2016	4,59	4,31	4,29
12.08.2016	2016	4,58	4,31	4,29
15.08.2016	2016	4,54	4,33	4,29
16.08.2016	2016	4,48	4,35	4,35
17.08.2016	2016	4,50	4,37	4,40
18.08.2016	2016	4,46	4,46	4,45
19.08.2016	2016	4,46	4,45	4,45

22.08.2016	2016	4,44	4,44	4,45
23.08.2016	2016	4,46	4,40	4,43
24.08.2016	2016	4,44	4,43	4,40
25.08.2016	2016	4,44	4,43	4,40
26.08.2016	2016	4,37	4,43	4,40
29.08.2016	2016	4,33	4,42	4,39
30.08.2016	2016	4,29	4,42	4,39
31.08.2016	2016	4,27	4,32	4,35
01.09.2016	2016	4,24	4,32	4,35
02.09.2016	2016	4,30	4,33	4,32
05.09.2016	2016	4,29	4,37	4,39
06.09.2016	2016	4,28	4,49	4,52
08.09.2016	2016	4,19	4,49	4,52
09.09.2016	2016	4,21	4,47	4,52
12.09.2016	2016	4,20	4,48	4,52
13.09.2016	2016	4,22	4,48	4,52
14.09.2016	2016	4,23	4,58	4,62
15.09.2016	2016	4,26	4,61	4,66
16.09.2016	2016	4,28	4,56	4,61
19.09.2016	2016	4,23	4,53	4,51
20.09.2016	2016	4,21	4,53	4,53
21.09.2016	2016	4,20	4,44	4,47
22.09.2016	2016	4,13	4,49	4,58
23.09.2016	2016	4,10	4,49	4,58
26.09.2016	2016	4,05	4,48	4,60
27.09.2016	2016	4,08	4,47	4,56
28.09.2016	2016	4,09	4,43	4,52
29.09.2016	2016	4,11	4,43	4,52
30.09.2016	2016	4,15	4,43	4,48
03.10.2016	2016	4,19	4,42	4,48
04.10.2016	2016	4,27	4,46	4,55
05.10.2016	2016	4,32	4,62	4,56
06.10.2016	2016	4,38	4,65	4,59

07.10.2016	2016	4,36	4,64	4,59
10.10.2016	2016	4,38	4,66	4,62
11.10.2016	2016	4,37	4,70	4,64
13.10.2016	2016	4,37	4,70	4,64
14.10.2016	2016	4,35	4,69	4,62
17.10.2016	2016	4,30	4,69	4,62
18.10.2016	2016	4,26	4,70	4,64
19.10.2016	2016	4,21	4,75	4,64
20.10.2016	2016	4,17	4,75	4,64
21.10.2016	2016	4,11	4,73	4,58
24.10.2016	2016	4,04	4,71	4,55
25.10.2016	2016	4,01	4,69	4,52
26.10.2016	2016	4,00	4,47	4,31
v27.10.2016	2016	4,02	4,47	4,31
28.10.2016	2016	4,03	4,39	4,31
31.10.2016	2016	4,09	4,39	4,31
01.11.2016	2016	4,08	4,34	4,26
03.11.2016	2016	4,08	4,34	4,24
04.11.2016	2016	4,06	4,41	4,39
07.11.2016	2016	4,04	4,39	4,41
08.11.2016	2016	3,99	4,39	4,41
09.11.2016	2016	3,95	4,46	4,55
10.11.2016	2016	3,91	4,46	4,55
11.11.2016	2016	3,93	4,44	4,40
14.11.2016	2016	3,95	4,40	4,33
16.11.2016	2016	4,02	4,40	4,33
17.11.2016	2016	3,97	4,40	4,33
18.11.2016	2016	3,90	4,41	4,32
21.11.2016	2016	3,79	4,40	4,40
22.11.2016	2016	3,76	4,28	4,27
23.11.2016	2016	3,75	4,25	4,27
24.11.2016	2016	3,71	4,24	4,27
25.11.2016	2016	3,66	4,29	4,27

28.11.2016	2016	3,69	4,29	4,28
29.11.2016	2016	3,64	4,28	4,28
30.11.2016	2016	3,65	4,23	4,23
01.12.2016	2016	3,65	4,22	4,23
02.12.2016	2016	3,65	4,22	4,23
05.12.2016	2016	3,68	4,21	4,23
06.12.2016	2016	3,73	4,21	4,22
07.12.2016	2016	3,75	4,19	4,19
08.12.2016	2016	3,82	4,16	4,19
09.12.2016	2016	3,79	4,14	4,14
12.12.2016	2016	3,84	4,15	4,16
13.12.2016	2016	3,91	4,15	4,16
14.12.2016	2016	3,88	4,14	4,15
15.12.2016	2016	3,86	4,15	4,15
16.12.2016	2016	3,89	4,16	4,16
19.12.2016	2016	3,94	4,19	4,15
20.12.2016	2016	3,93	4,09	4,14
21.12.2016	2016	3,88	4,07	4,13
22.12.2016	2016	3,91	4,07	4,12
23.12.2016	2016	3,88	4,07	4,12
26.12.2016	2016	3,88	4,03	4,07
27.12.2016	2016	3,88	4,03	4,06
28.12.2016	2016	3,85	4,01	4,06
29.12.2016	2016	3,82	4,08	4,05
02.01.2017	2017	3,85	4,06	4,06
03.01.2017	2017	3,79	4,05	4,04
04.01.2017	2017	3,73	3,85	4,08
05.01.2017	2017	3,69	3,83	4,08
06.01.2017	2017	3,63	3,83	4,07
09.01.2017	2017	3,58	3,79	3,98
10.01.2017	2017	3,48	3,76	3,91
11.01.2017	2017	3,44	3,76	3,91
12.01.2017	2017	3,44	3,72	3,91

13.01.2017	2017	3,42	3,72	3,91
16.01.2017	2017	3,42	3,78	3,91
17.01.2017	2017	3,45	3,73	3,88
18.01.2017	2017	3,51	3,75	3,93
19.01.2017	2017	3,51	3,70	3,92
20.01.2017	2017	3,56	3,67	3,82
23.01.2017	2017	3,63	3,66	3,81
24.01.2017	2017	3,64	3,65	3,80
25.01.2017	2017	3,65	3,66	3,78
26.01.2017	2017	3,66	3,67	3,84
27.01.2017	2017	3,67	3,67	3,84
30.01.2017	2017	3,66	3,74	3,85
31.01.2017	2017	3,64	3,72	3,82
01.02.2017	2017	3,61	3,60	3,75
02.02.2017	2017	3,59	3,59	3,75
03.02.2017	2017	3,64	3,59	3,75
06.02.2017	2017	3,63	3,63	3,75
07.02.2017	2017	3,60	3,63	3,76
08.02.2017	2017	3,64	3,62	3,71
09.02.2017	2017	3,64	3,62	3,71
10.02.2017	2017	3,66	3,63	3,71
13.02.2017	2017	3,65	3,72	3,77
14.02.2017	2017	3,64	3,72	3,77
15.02.2017	2017	3,60	3,72	3,77
16.02.2017	2017	3,61	3,73	3,79
17.02.2017	2017	3,61	3,76	3,96
20.02.2017	2017	3,59	3,69	3,94
21.02.2017	2017	3,60	3,73	3,90
22.02.2017	2017	3,64	3,71	3,88
23.02.2017	2017	3,61	3,71	3,89
24.02.2017	2017	3,61	3,70	3,87
01.03.2017	2017	3,60	3,71	3,87
02.03.2017	2017	3,61	3,66	3,88

03.03.2017	2017	3,63	3,67	3,89
06.03.2017	2017	3,60	3,68	3,92
07.03.2017	2017	3,59	3,72	3,93
08.03.2017	2017	3,55	3,77	3,92
09.03.2017	2017	3,55	3,76	3,90
10.03.2017	2017	3,54	3,77	3,92
13.03.2017	2017	3,49	3,77	3,91
14.03.2017	2017	3,53	3,69	3,70
15.03.2017	2017	3,51	3,70	3,70
16.03.2017	2017	3,50	3,71	3,70
17.03.2017	2017	3,46	3,71	3,70
20.03.2017	2017	3,43	3,64	3,71
21.03.2017	2017	3,32	3,65	3,76
22.03.2017	2017	3,28	3,59	3,73
23.03.2017	2017	3,17	3,59	3,73
24.03.2017	2017	3,16	3,59	3,71
27.03.2017	2017	3,05	3,58	3,71
28.03.2017	2017	3,04	3,57	3,70
29.03.2017	2017	3,02	3,57	3,69
30.03.2017	2017	3,03	3,55	3,69
31.03.2017	2017	3,01	3,55	3,69
03.04.2017	2017	2,94	3,49	3,65
04.04.2017	2017	2,89	3,50	3,65
05.04.2017	2017	2,84	3,53	3,65
06.04.2017	2017	2,82	3,54	3,65
07.04.2017	2017	2,81	3,54	3,69
10.04.2017	2017	2,79	3,57	3,74
11.04.2017	2017	2,75	3,65	3,75
12.04.2017	2017	2,75	3,65	3,75
13.04.2017	2017	2,78	3,64	3,72
17.04.2017	2017	2,79	3,64	3,73
18.04.2017	2017	2,86	3,64	3,73
19.04.2017	2017	2,85	3,66	3,73

20.04.2017	2017	2,86	3,66	3,73
24.04.2017	2017	2,90	3,66	3,74
25.04.2017	2017	2,85	3,63	3,69
26.04.2017	2017	2,86	3,67	3,71
27.04.2017	2017	2,82	3,66	3,71
28.04.2017	2017	2,82	3,67	3,71
02.05.2017	2017	2,79	3,68	3,76
03.05.2017	2017	2,82	3,66	3,76
04.05.2017	2017	2,85	3,67	3,75
05.05.2017	2017	2,83	3,66	3,75
08.05.2017	2017	2,82	3,70	3,75
09.05.2017	2017	2,80	3,70	3,75
10.05.2017	2017	2,82	3,73	3,74
11.05.2017	2017	2,80	3,73	3,74
12.05.2017	2017	2,81	3,73	3,74
15.05.2017	2017	2,81	3,73	3,77
16.05.2017	2017	2,79	3,76	3,85
17.05.2017	2017	2,77	3,73	3,84
18.05.2017	2017	2,78	3,74	3,84
19.05.2017	2017	2,81	3,74	3,84
22.05.2017	2017	2,79	3,65	3,79
23.05.2017	2017	2,79	3,64	3,78
24.05.2017	2017	2,76	3,63	3,77
25.05.2017	2017	2,71	3,63	3,77
26.05.2017	2017	2,72	3,71	3,77
29.05.2017	2017	2,69	3,70	3,76
30.05.2017	2017	2,68	3,71	3,77
31.05.2017	2017	2,65	3,71	3,77
01.06.2017	2017	2,65	3,69	3,77
02.06.2017	2017	2,65	3,69	3,78
05.06.2017	2017	2,66	3,68	3,78
06.06.2017	2017	2,68	3,69	3,79
07.06.2017	2017	2,68	3,57	3,79

08.06.2017	2017	2,72	3,57	3,77
09.06.2017	2017	2,74	3,57	3,77
12.06.2017	2017	2,71	3,58	3,77
13.06.2017	2017	2,73	3,59	3,77
14.06.2017	2017	2,71	3,60	3,78
16.06.2017	2017	2,71	3,59	3,78
19.06.2017	2017	2,72	3,60	3,80
20.06.2017	2017	2,72	3,64	3,80
21.06.2017	2017	2,70	3,64	3,79
22.06.2017	2017	2,68	3,64	3,79
23.06.2017	2017	2,68	3,64	3,79
26.06.2017	2017	2,64	3,63	3,78
27.06.2017	2017	2,64	3,61	3,75
28.06.2017	2017	2,62	3,57	3,75
29.06.2017	2017	2,59	3,56	3,74
30.06.2017	2017	2,55	3,56	3,74
03.07.2017	2017	2,61	3,56	3,74
04.07.2017	2017	2,63	3,56	3,74
05.07.2017	2017	2,67	3,54	3,73
06.07.2017	2017	2,67	3,56	3,71
07.07.2017	2017	2,68	3,56	3,71
10.07.2017	2017	2,69	3,56	3,72
11.07.2017	2017	2,72	3,55	3,70
12.07.2017	2017	2,71	3,57	3,70
13.07.2017	2017	2,66	3,57	3,70
14.07.2017	2017	2,63	3,56	3,70
17.07.2017	2017	2,64	3,50	3,70
18.07.2017	2017	2,67	3,50	3,70
19.07.2017	2017	2,68	3,41	3,61
20.07.2017	2017	2,66	3,40	3,47
21.07.2017	2017	2,64	3,37	3,46
24.07.2017	2017	2,59	3,33	3,46
25.07.2017	2017	2,58	3,37	3,57

26.07.2017	2017	2,55	3,36	3,56
27.07.2017	2017	2,56	3,36	3,56
28.07.2017	2017	2,54	3,35	3,56
31.07.2017	2017	2,54	3,35	3,56
01.08.2017	2017	2,54	3,32	3,42
02.08.2017	2017	2,53	3,32	3,42
03.08.2017	2017	2,52	3,32	3,42
04.08.2017	2017	2,58	3,33	3,45
07.08.2017	2017	2,60	3,32	3,45
08.08.2017	2017	2,59	3,33	3,45
09.08.2017	2017	2,60	3,53	3,55
10.08.2017	2017	2,61	3,53	3,56
11.08.2017	2017	2,63	3,53	3,56
14.08.2017	2017	2,65	3,55	3,56
15.08.2017	2017	2,71	3,55	3,56
16.08.2017	2017	2,75	3,54	3,56
17.08.2017	2017	2,76	3,54	3,56
18.08.2017	2017	2,80	3,52	3,56
21.08.2017	2017	2,78	3,52	3,55
22.08.2017	2017	2,76	3,44	3,53
23.08.2017	2017	2,74	3,40	3,53
24.08.2017	2017	2,70	3,40	3,53
25.08.2017	2017	2,69	3,41	3,54
28.08.2017	2017	2,70	3,43	3,54
29.08.2017	2017	2,68	3,35	3,50
30.08.2017	2017	2,69	3,35	3,50
31.08.2017	2017	2,73	3,34	3,50
01.09.2017	2017	2,74	3,34	3,50
04.09.2017	2017	2,79	3,47	3,52
05.09.2017	2017	2,80	3,53	3,58
06.09.2017	2017	2,81	3,54	3,63
08.09.2017	2017	2,81	3,54	3,63
11.09.2017	2017	2,84	3,60	3,67

12.09.2017	2017	2,84	3,63	3,67
13.09.2017	2017	2,85	3,64	3,69
14.09.2017	2017	2,88	3,64	3,69
15.09.2017	2017	2,89	3,64	3,69
18.09.2017	2017	2,90	3,58	3,67
19.09.2017	2017	2,91	3,62	3,78
20.09.2017	2017	3,00	3,62	3,78
21.09.2017	2017	3,04	3,59	3,78
22.09.2017	2017	3,06	3,58	3,77
25.09.2017	2017	3,05	3,57	3,75
26.09.2017	2017	3,02	3,53	3,69
27.09.2017	2017	3,01	3,51	3,62
28.09.2017	2017	2,99	3,49	3,59
29.09.2017	2017	3,00	3,49	3,59
02.10.2017	2017	3,04	3,50	3,61
03.10.2017	2017	2,97	3,44	3,70
04.10.2017	2017	2,96	3,49	3,75
05.10.2017	2017	2,97	3,51	3,80
06.10.2017	2017	3,04	3,51	3,80
09.10.2017	2017	3,08	3,52	3,82
10.10.2017	2017	3,12	3,70	3,82
11.10.2017	2017	3,13	3,69	3,72
13.10.2017	2017	3,13	3,68	3,69
16.10.2017	2017	3,17	3,70	3,73
17.10.2017	2017	3,18	3,71	3,79
18.10.2017	2017	3,18	3,75	3,89
19.10.2017	2017	3,14	3,74	3,87
20.10.2017	2017	3,17	3,74	3,87
23.10.2017	2017	3,20	3,72	3,85
24.10.2017	2017	3,20	3,71	3,83
25.10.2017	2017	3,22	3,67	3,82
26.10.2017	2017	3,15	3,68	3,82
27.10.2017	2017	3,18	3,66	3,82

30.10.2017	2017	3,20	3,70	3,90
31.10.2017	2017	3,22	3,69	3,85
01.11.2017	2017	3,29	3,72	3,87
03.11.2017	2017	3,29	3,72	3,87
06.11.2017	2017	3,21	3,73	3,88
07.11.2017	2017	3,27	3,83	3,93
08.11.2017	2017	3,27	3,88	3,91
09.11.2017	2017	3,25	3,84	3,76
10.11.2017	2017	3,27	3,84	3,76
13.11.2017	2017	3,23	3,85	3,75
14.11.2017	2017	3,23	3,84	3,75
16.11.2017	2017	3,22	3,82	3,75
17.11.2017	2017	3,21	3,82	3,75
20.11.2017	2017	3,18	3,85	3,81
21.11.2017	2017	3,14	3,85	3,81
22.11.2017	2017	3,10	3,85	3,80
23.11.2017	2017	3,07	3,84	3,80
24.11.2017	2017	3,09	3,81	3,75
27.11.2017	2017	3,06	3,81	3,74
28.11.2017	2017	3,03	3,81	3,74
29.11.2017	2017	3,05	3,71	3,73
30.11.2017	2017	3,06	3,71	3,76
01.12.2017	2017	3,09	3,71	3,76
04.12.2017	2017	3,12	3,72	3,78
05.12.2017	2017	3,13	3,72	3,78
06.12.2017	2017	3,18	3,72	3,78
07.12.2017	2017	3,16	3,70	3,78
08.12.2017	2017	3,16	3,70	3,78
11.12.2017	2017	3,17	3,70	3,79
12.12.2017	2017	3,18	3,72	3,79
13.12.2017	2017	3,23	3,69	3,76
14.12.2017	2017	3,20	3,68	3,75
15.12.2017	2017	3,24	3,68	3,75

18.12.2017	2017	3,26	3,68	3,75
19.12.2017	2017	3,31	3,69	3,77
20.12.2017	2017	3,33	3,68	3,77
21.12.2017	2017	3,33	3,68	3,77
22.12.2017	2017	3,33	3,68	3,77
26.12.2017	2017	3,35	3,69	3,80
27.12.2017	2017	3,37	3,70	3,80
28.12.2017	2017	3,38	3,70	3,79
02.01.2018	2018	3,38	3,66	3,79
03.01.2018	2018	3,37	3,57	3,74
04.01.2018	2018	3,36	3,56	3,69
05.01.2018	2018	3,33	3,60	3,69
08.01.2018	2018	3,31	3,73	3,73
09.01.2018	2018	3,26	3,67	3,63
10.01.2018	2018	3,27	3,65	3,63
11.01.2018	2018	3,24	3,55	3,64
12.01.2018	2018	3,28	3,54	3,59
15.01.2018	2018	3,24	3,53	3,58
16.01.2018	2018	3,19	3,53	3,58
17.01.2018	2018	3,22	3,69	3,56
18.01.2018	2018	3,23	3,69	3,56
19.01.2018	2018	3,23	3,69	3,56
22.01.2018	2018	3,26	3,68	3,54
23.01.2018	2018	3,26	3,65	3,44
24.01.2018	2018	3,22	3,48	3,44
25.01.2018	2018	3,24	3,47	3,43
26.01.2018	2018	3,26	3,44	3,42
29.01.2018	2018	3,26	3,45	3,41
30.01.2018	2018	3,27	3,35	3,41
31.01.2018	2018	3,28	3,29	3,40
01.02.2018	2018	3,28	3,32	3,41
02.02.2018	2018	3,32	3,32	3,41
05.02.2018	2018	3,31	3,32	3,41

06.02.2018	2018	3,34	3,32	3,39
07.02.2018	2018	3,34	3,32	3,39
08.02.2018	2018	3,34	3,22	3,26
09.02.2018	2018	3,33	3,36	3,47
14.02.2018	2018	3,35	3,35	3,47
15.02.2018	2018	3,39	3,35	3,47
16.02.2018	2018	3,40	3,34	3,47
19.02.2018	2018	3,42	3,46	3,47
20.02.2018	2018	3,46	3,40	3,37
21.02.2018	2018	3,52	3,41	3,34
22.02.2018	2018	3,61	3,41	3,34
23.02.2018	2018	3,68	3,40	3,34
26.02.2018	2018	3,71	3,39	3,34
27.02.2018	2018	3,84	3,17	3,23
28.02.2018	2018	3,92	3,17	3,23
01.03.2018	2018	3,97	3,17	3,23
02.03.2018	2018	4,01	3,17	3,27
05.03.2018	2018	4,14	3,17	3,27
06.03.2018	2018	4,10	3,19	3,34
07.03.2018	2018	4,10	3,23	3,36
08.03.2018	2018	4,13	3,20	3,33
09.03.2018	2018	4,14	3,20	3,33
12.03.2018	2018	4,23	3,20	3,33
13.03.2018	2018	4,29	3,22	3,33
14.03.2018	2018	4,29	3,21	3,32
15.03.2018	2018	4,23	3,21	3,32
16.03.2018	2018	4,15	3,22	3,35
19.03.2018	2018	4,15	3,22	3,35
20.03.2018	2018	4,16	3,20	3,24
21.03.2018	2018	4,17	3,19	3,23
22.03.2018	2018	4,16	3,16	3,23
23.03.2018	2018	4,10	3,14	3,23
26.03.2018	2018	4,13	3,14	3,23

27.03.2018	2018	4,11	3,14	3,18
28.03.2018	2018	4,08	3,14	3,17
29.03.2018	2018	4,04	3,11	3,16
02.04.2018	2018	3,99	3,07	3,16
03.04.2018	2018	4,01	3,04	3,10
04.04.2018	2018	4,08	3,03	3,08
05.04.2018	2018	4,12	3,07	3,08
06.04.2018	2018	4,14	3,09	3,10
09.04.2018	2018	4,14	3,05	3,05
10.04.2018	2018	4,10	3,05	3,05
11.04.2018	2018	4,08	3,04	3,04
12.04.2018	2018	4,05	3,04	3,04
13.04.2018	2018	3,99	3,02	3,04
16.04.2018	2018	4,01	2,94	2,94
17.04.2018	2018	4,00	2,94	2,94
18.04.2018	2018	3,98	2,98	3,01
19.04.2018	2018	3,94	2,96	3,01
20.04.2018	2018	3,88	2,96	3,01
23.04.2018	2018	3,84	3,05	3,01
24.04.2018	2018	3,88	3,05	3,01
25.04.2018	2018	3,89	3,07	3,03
26.04.2018	2018	3,88	3,06	2,97
27.04.2018	2018	3,90	3,02	2,91
30.04.2018	2018	3,94	3,02	2,91
02.05.2018	2018	3,98	3,07	2,96
03.05.2018	2018	4,00	2,99	2,94
04.05.2018	2018	4,04	2,99	3,03
07.05.2018	2018	4,15	3,01	3,03
08.05.2018	2018	4,16	3,03	3,03
09.05.2018	2018	4,21	3,05	3,03
10.05.2018	2018	4,20	3,13	3,20
11.05.2018	2018	4,24	3,13	3,20
14.05.2018	2018	4,21	3,48	3,44

15.05.2018	2018	4,23	3,50	3,44
16.05.2018	2018	4,25	3,52	3,41
17.05.2018	2018	4,26	3,55	3,44
18.05.2018	2018	4,26	3,55	3,44
21.05.2018	2018	4,34	3,54	3,42
22.05.2018	2018	4,36	3,43	3,42
23.05.2018	2018	4,42	3,38	3,38
24.05.2018	2018	4,44	3,38	3,37
25.05.2018	2018	4,42	3,38	3,37
28.05.2018	2018	4,41	3,56	3,37
29.05.2018	2018	4,50	3,63	3,37
30.05.2018	2018	4,55	3,63	3,35
01.06.2018	2018	4,59	3,76	3,30
04.06.2018	2018	4,48	5,33	4,56
05.06.2018	2018	4,38	5,33	4,56
06.06.2018	2018	4,37	4,75	4,75
07.06.2018	2018	4,36	4,75	4,80
08.06.2018	2018	4,33	4,75	4,80
11.06.2018	2018	4,29	4,81	4,84
12.06.2018	2018	4,17	4,81	4,84
13.06.2018	2018	4,07	4,78	4,84
14.06.2018	2018	4,02	4,70	4,79
15.06.2018	2018	4,00	4,66	4,77
18.06.2018	2018	4,00	4,61	4,64
19.06.2018	2018	3,96	4,37	4,64
20.06.2018	2018	3,88	4,34	4,42
21.06.2018	2018	3,87	4,34	4,42
22.06.2018	2018	3,79	4,32	4,42
25.06.2018	2018	3,78	4,06	4,03
26.06.2018	2018	3,74	4,04	4,00
27.06.2018	2018	3,72	3,91	3,98
28.06.2018	2018	3,69	3,91	3,98
29.06.2018	2018	3,70	3,89	3,95

02.07.2018	2018	3,68	3,72	3,92
03.07.2018	2018	3,62	3,72	3,92
04.07.2018	2018	3,53	3,73	3,93
05.07.2018	2018	3,64	3,72	3,98
06.07.2018	2018	3,62	3,74	4,01
09.07.2018	2018	3,60	3,74	4,01
10.07.2018	2018	3,69	3,76	3,98
11.07.2018	2018	3,66	3,86	4,01
12.07.2018	2018	3,70	3,86	3,95
13.07.2018	2018	3,67	3,86	3,95
16.07.2018	2018	3,72	3,85	3,95
17.07.2018	2018	3,71	3,90	3,95
18.07.2018	2018	3,73	3,90	3,94
19.07.2018	2018	3,74	3,88	3,94
20.07.2018	2018	3,77	3,88	3,94
23.07.2018	2018	3,77	3,87	3,94
24.07.2018	2018	3,76	3,86	3,92
25.07.2018	2018	3,79	3,84	3,85
26.07.2018	2018	3,81	3,74	3,85
27.07.2018	2018	3,85	3,79	3,86
30.07.2018	2018	3,88	3,78	3,85
31.07.2018	2018	3,93	3,79	3,86
01.08.2018	2018	3,95	3,80	3,89
02.08.2018	2018	3,98	3,80	3,86
03.08.2018	2018	3,98	3,80	3,79
06.08.2018	2018	4,00	3,82	3,79
07.08.2018	2018	4,14	3,83	3,81
08.08.2018	2018	4,19	3,84	3,82
09.08.2018	2018	4,19	3,84	3,83
10.08.2018	2018	4,21	3,92	3,83
13.08.2018	2018	4,17	3,92	3,83
14.08.2018	2018	4,13	3,92	3,83
15.08.2018	2018	4,14	3,90	3,80

16.08.2018	2018	4,16	3,89	3,77
17.08.2018	2018	4,13	3,89	3,77
20.08.2018	2018	4,13	3,89	3,77
21.08.2018	2018	4,11	3,88	3,75
22.08.2018	2018	4,15	3,88	3,75
23.08.2018	2018	4,17	3,87	3,73
24.08.2018	2018	4,17	3,87	3,73
27.08.2018	2018	4,15	3,87	3,73
28.08.2018	2018	4,11	3,74	3,73
29.08.2018	2018	4,12	3,74	3,75
30.08.2018	2018	4,12	3,76	3,74
31.08.2018	2018	4,11	3,76	3,76
03.09.2018	2018	4,09	3,86	3,95
04.09.2018	2018	4,08	3,94	3,97
05.09.2018	2018	4,09	3,94	3,93
06.09.2018	2018	4,06	4,01	3,93
10.09.2018	2018	4,11	4,01	3,95
11.09.2018	2018	4,08	4,04	4,00
12.09.2018	2018	4,05	4,14	4,19
13.09.2018	2018	4,06	4,13	4,23
14.09.2018	2018	4,08	4,23	4,23
17.09.2018	2018	4,09	4,24	4,23
18.09.2018	2018	4,04	4,24	4,20
19.09.2018	2018	4,03	4,33	4,29
20.09.2018	2018	3,99	4,33	4,29
21.09.2018	2018	3,96	4,37	4,29
24.09.2018	2018	3,98	4,37	4,29
25.09.2018	2018	3,95	4,35	4,25
26.09.2018	2018	3,95	4,33	4,17
27.09.2018	2018	3,95	4,32	4,20
28.09.2018	2018	3,94	4,32	4,20
01.10.2018	2018	3,93	4,20	4,20
02.10.2018	2018	3,91	4,21	4,19

03.10.2018	2018	3,86	4,25	4,25
04.10.2018	2018	3,84	4,25	4,26
05.10.2018	2018	3,88	4,28	4,31
08.10.2018	2018	3,81	4,23	4,26
09.10.2018	2018	3,76	4,25	4,26
10.10.2018	2018	3,70	4,25	4,32
11.10.2018	2018	3,71	4,34	4,32
15.10.2018	2018	3,69	4,37	4,35
16.10.2018	2018	3,66	4,40	4,45
17.10.2018	2018	3,60	4,38	4,43
18.10.2018	2018	3,56	4,40	4,34
19.10.2018	2018	3,52	4,40	4,34
22.10.2018	2018	3,51	4,33	4,34
23.10.2018	2018	3,49	4,34	4,37
