

## CENTRO COMUNITÁRIO

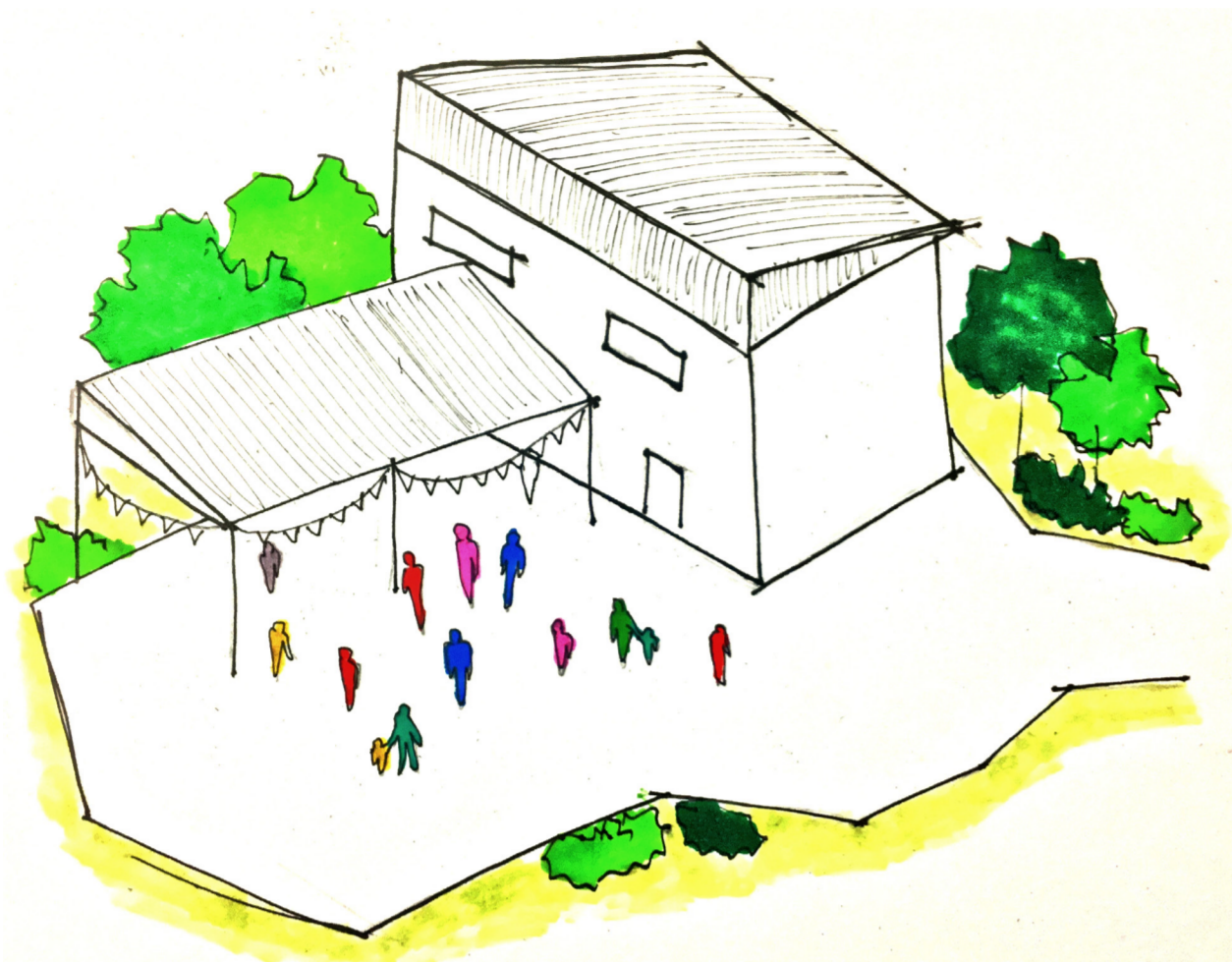

Proposta de Centro Comunitário para uso dos moradores. Demanda que surgiu a partir da necessidade de um espaço para se reunirem, para assembleias e eventos, visto que essas atividades eram feitas ou na igreja, ou na residência de algum morador.

## PLAYGROUND



Das famílias que disseram frequentar áreas de lazer, os locais mencionados foram a Praça do bairro Morumbi e o Parque do Sabiá, ou seja, é necessário que se desloquem um tanto para encontrar espaços de recreação. Nesse sentido, o playground daria suporte ao bairro para atender a essa necessidade.

## ESPAÇO "ARTE NA PERIFERIA"

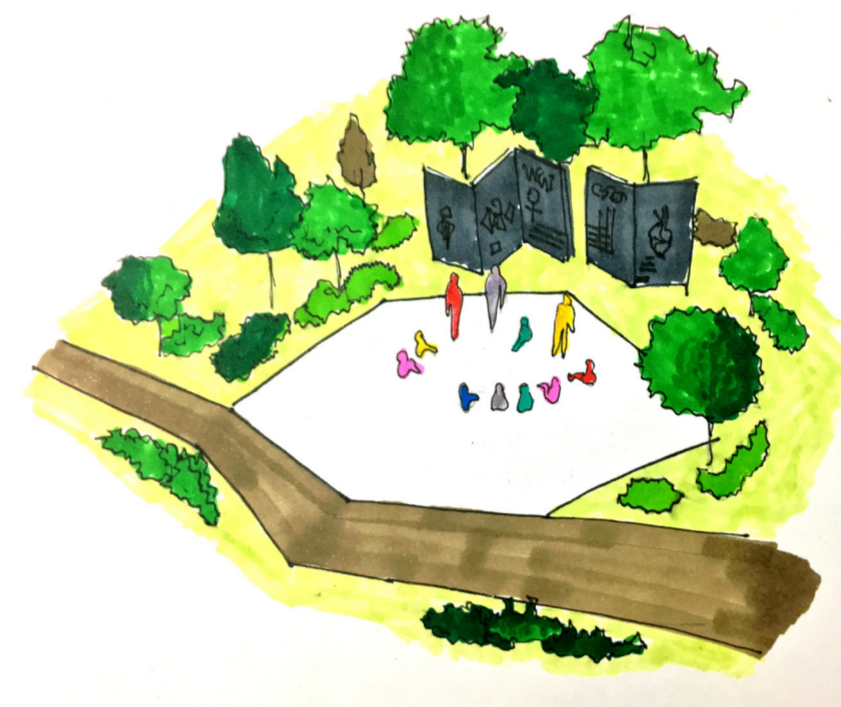

Os moradores do Zaire Rezende II criaram o projeto "Arte na Periferia" a fim de atrair jovens e crianças para atividades relacionadas as artes. A proposta deste espaço é que seja um lugar ao ar livre pra atividades como dança, batalha de rap, capoeira, entre outros. Propõe-se também a criação de painéis para que possam realizar práticas relacionadas à pintura e grafite.

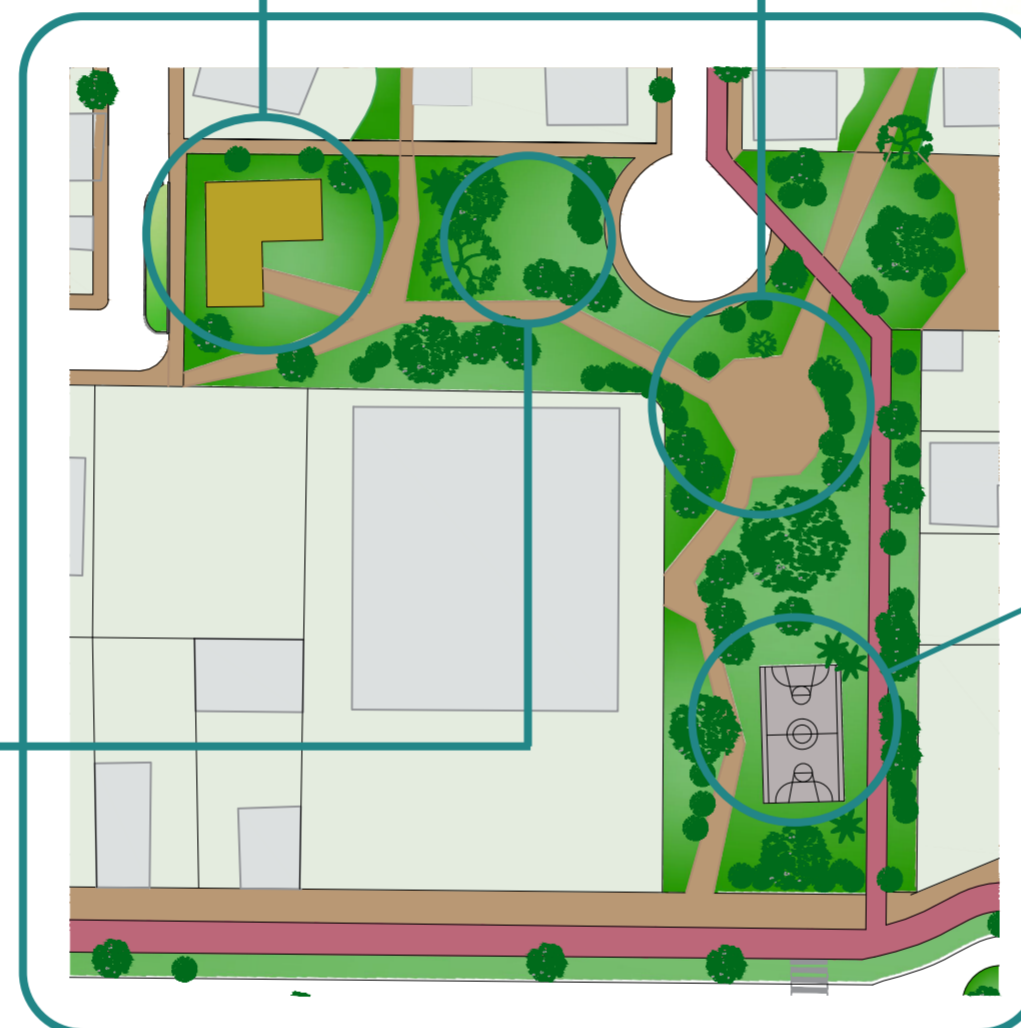

## QUADRA ESPORTIVA

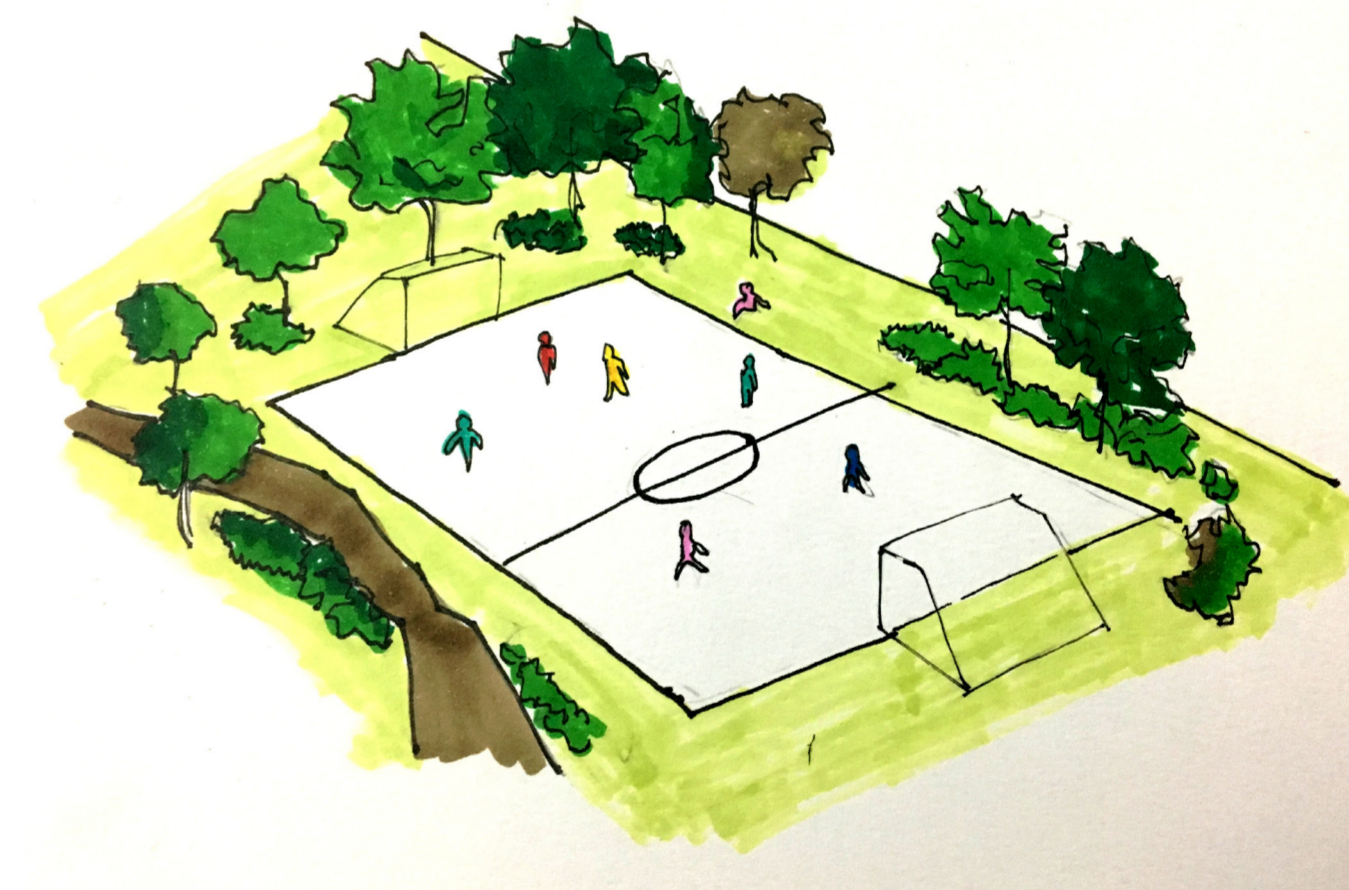

A criação de uma quadra esportiva seria de grande proveito para a população local, visto que um campo de futebol (imagem ao lado) já foi improvisado por eles mesmo nos fundos do bairro.



CONTEÚDO: <b>Equipamentos da Praça</b>	ESCALA: <b>1 : 750</b>	Univesidade Federal de Uberlândia
<b>Zaire Rezende II: Uma proposta urbana para a ocupação</b>		Faculdade de Arquitetura e Urbanismo e Design
Trabalho de Conclusão de Curso II		FOLHA: <b>04 / 06</b>
Aluno: João Marcos Domingos Silva		