

**LINHAS DE ÔNIBUS NO NOVO PROJETO**  
 ATUALMENTE, O TERMINAL CENTRAL CONTA COM UM TOTAL DE 62 LINHAS E 31 BAIAS DE DESEMBARQUE E EMBARQUE. O NOVO PROJETO, BUSCA REDUZIR O NÚMERO DE ÔNIBUS QUE POR ALI PASSA, TOMANDO COMO PARTIDO A IMPLANTAÇÃO DO VLT E DA PRAÇA CLARIMUNDO CARNEIRO COMO UMA ESTAÇÃO DE TRANSFERÊNCIA.

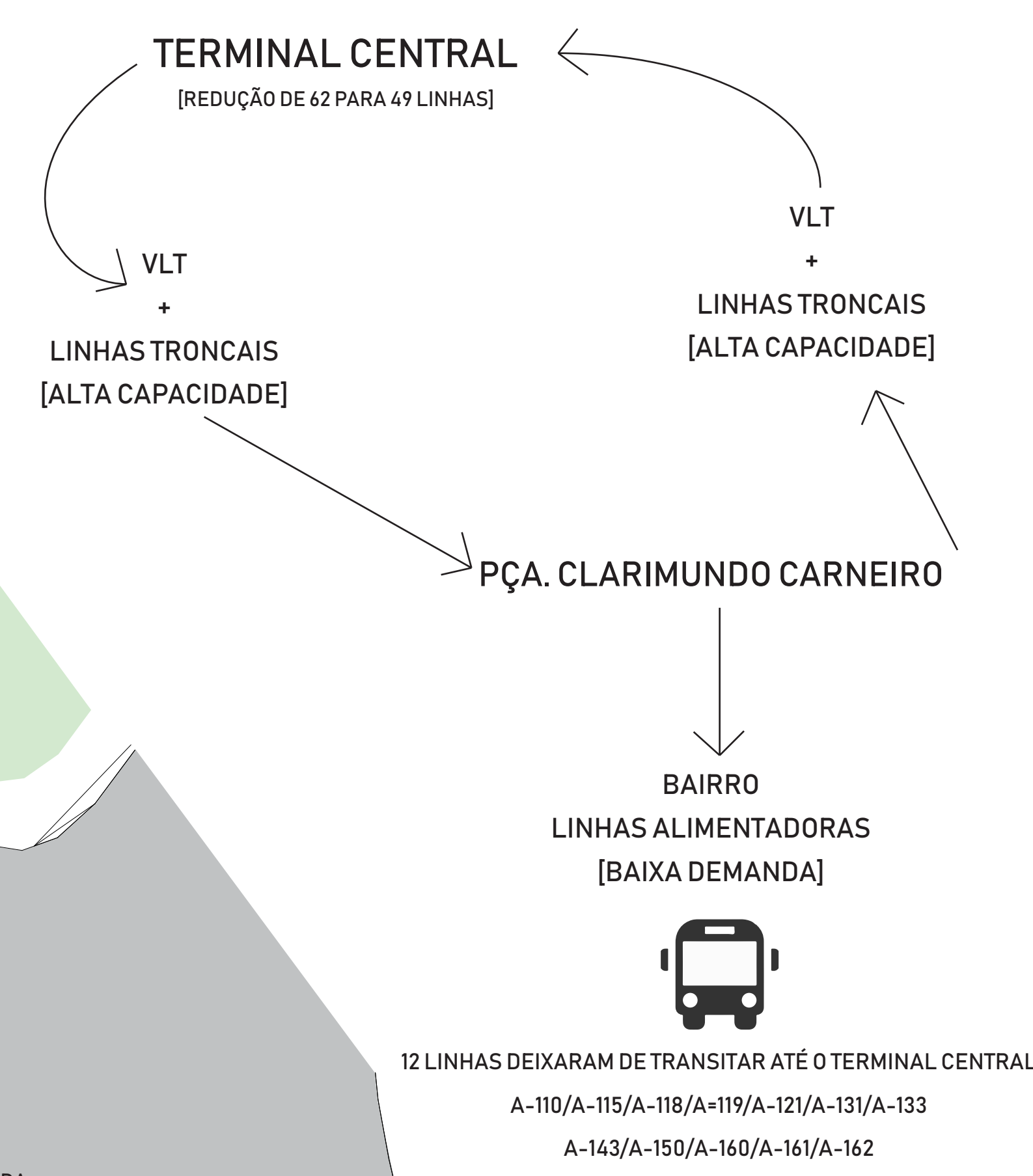

**TERMINAL CENTRAL [PROJETO ATUAL]**  
 62 LINHAS  
 31 BAIAS DE EMBARQUE/DESEMBARQUE

**[NOVO PROJETO]**  
 SISTEMA VLT+SIT  
 49 LINHAS  
 28 BAIAS DE EMBARQUE/DESEMBARQUE

**PLANTA TÉRREO**  
 Plataformas de embarque e desembarque do SIT  
 Box comerciais  
 ESC 1:200



PERSPECTIVA ISOMÉTRICA DO CONJUNTO  
 VISTA DA FACHADA P/A AV. JOÃO PESSOA.

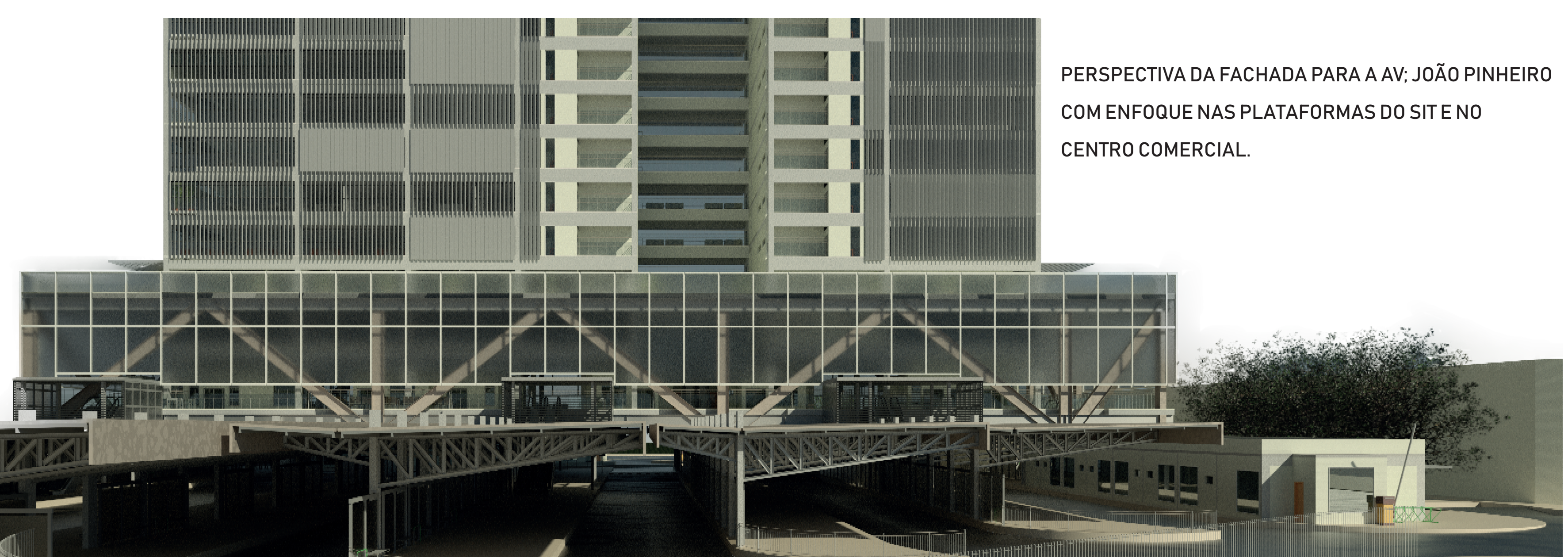

PERSPECTIVA DA FACHADA PARA A AV. JOÃO PINHEIRO  
 COM ENFOQUE NAS PLATAFORMAS DO SIT E NO CENTRO COMERCIAL.

**UFU FAUeD**

**TRABALHO DE CONCLUSÃO DE CURSO\_TCC12**

Aluno: Guilherme Duarte Cunha  
 Orientador: Juliano Cecilio Oliveira

**TERMINAL CENTRAL**

Av. João Pessoa, 120. Ubertândia | Centro  
 Área Total Terreno: 14.942,5 M²  
 Área Total Construída: 37.365 M²  
 Lajes Corporativas: 19  
 Box Comerciais: 40

PLANTA TÉRREO E PERSPECTIVAS  
 ESC 1:200