

SUBSÓLO  
-3,24-  
ESC. 1/75

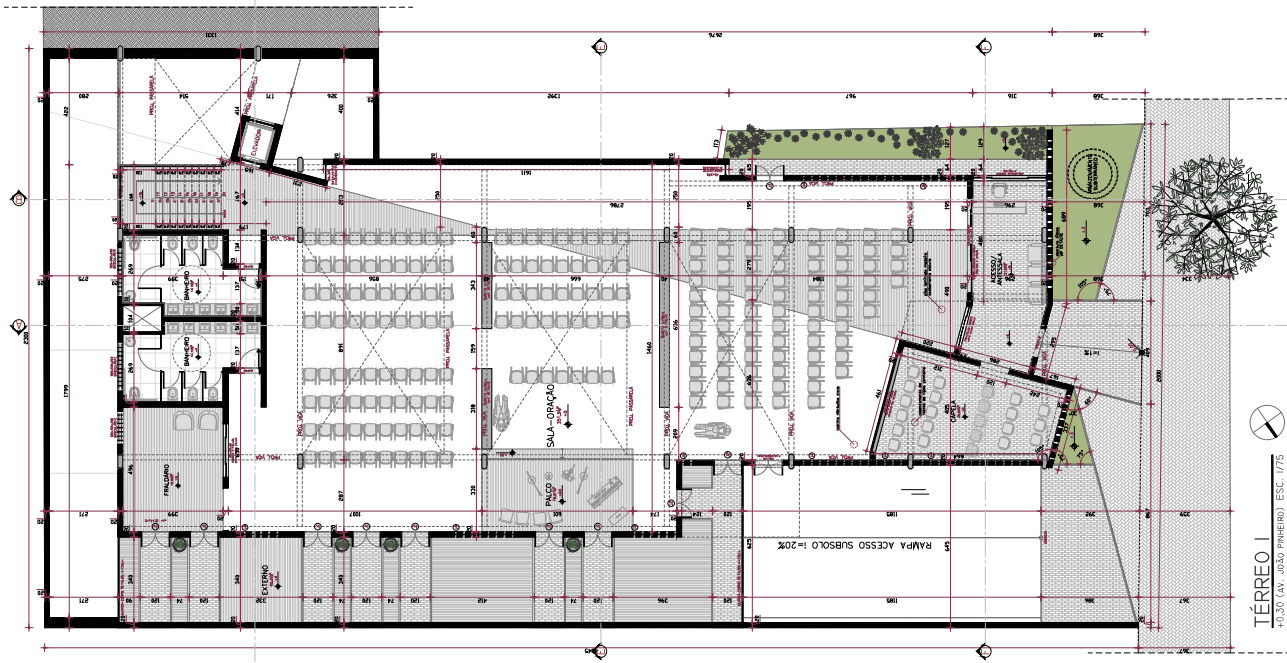

TÉRREO I  
+0,30 (AV. JOÃO PINHEIRO) ESC. 1/75

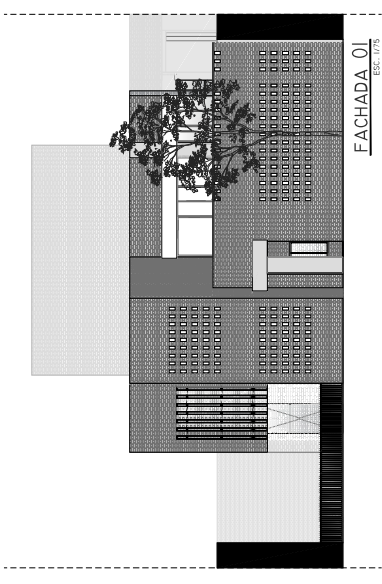

FACHADA 01  
ESC. 1/75

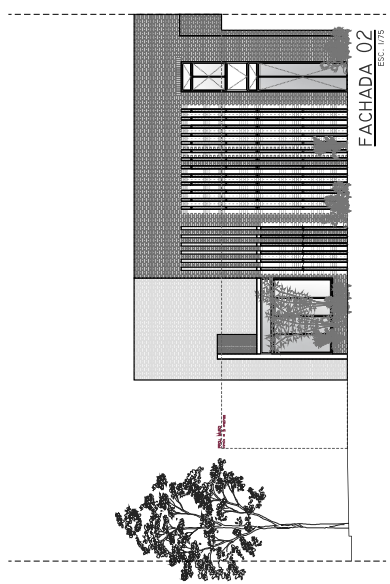

FACHADA 02  
ESC. 1/75



SITUAÇÃO  
ESC. 1/1500

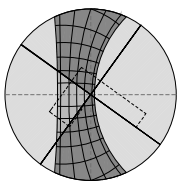

CARTA SOLAR 18°S

QUADRO DE ESQUADRAS (ver DETALHE)

| TIPO | QUANTIDADE | ESPECIFICAÇÃO    |
|------|------------|------------------|
| 1    | 1          | ALUMINIO 6063 T5 |
| 2    | 1          | ALUMINIO 6063 T5 |
| 3    | 1          | ALUMINIO 6063 T5 |
| 4    | 1          | ALUMINIO 6063 T5 |
| 5    | 1          | ALUMINIO 6063 T5 |
| 6    | 1          | ALUMINIO 6063 T5 |
| 7    | 1          | ALUMINIO 6063 T5 |
| 8    | 1          | ALUMINIO 6063 T5 |
| 9    | 1          | ALUMINIO 6063 T5 |
| 10   | 1          | ALUMINIO 6063 T5 |
| 11   | 1          | ALUMINIO 6063 T5 |
| 12   | 1          | ALUMINIO 6063 T5 |
| 13   | 1          | ALUMINIO 6063 T5 |
| 14   | 1          | ALUMINIO 6063 T5 |
| 15   | 1          | ALUMINIO 6063 T5 |
| 16   | 1          | ALUMINIO 6063 T5 |
| 17   | 1          | ALUMINIO 6063 T5 |
| 18   | 1          | ALUMINIO 6063 T5 |
| 19   | 1          | ALUMINIO 6063 T5 |
| 20   | 1          | ALUMINIO 6063 T5 |

NOTA: OBTENHA O QUANTITATIVO E MARQUE DAS ESCADREAS ANTES DA COMPRA.

UNIVERSIDADE FEDERAL DE UBERLÂNDIA  
INSTITUTO DE ARQUITETURA E URBANISMO  
TRABALHO DE CONCLUSÃO DE CURSO 2 / 2018-2  
Orientador: Ezequiel Eze Chelini Santos

**UMA CASA DE ORAÇÃO EM UBERLÂNDIA**

CONTIÚDO:  
PLANTA SÍTIO, PLANTA SUBSÓLO, PLANTA TERREO 1, FACHADA 01, FACHADA 02, QUADRO DE ESQUADRAS, CARTA SOLAR

ÁREAS (m<sup>2</sup>)  
ÁREA TOTAL: 1000,00  
ÁREA ÚTIL: 1000,00  
ÁREA DE PAVIMENTO: 1000,00  
ÁREA DE COBERTURA: 1000,00  
ÁREA DE PISCINA: 1000,00  
ÁREA DE ESTACIONAMENTO: 1000,00  
ÁREA DE SERVIÇOS: 1000,00  
ÁREA DE VAGAS: 1000,00  
ÁREA DE PLANTIO: 1000,00  
ÁREA DE RECREIO: 1000,00  
ÁREA DE CIRCULAÇÃO: 1000,00  
ÁREA DE SERVIÇOS: 1000,00  
ÁREA DE VAGAS: 1000,00  
ÁREA DE PLANTIO: 1000,00  
ÁREA DE RECREIO: 1000,00  
ÁREA DE CIRCULAÇÃO: 1000,00

PROF. DR. EZEQUIEL EZE CHELINI SANTOS

01/05

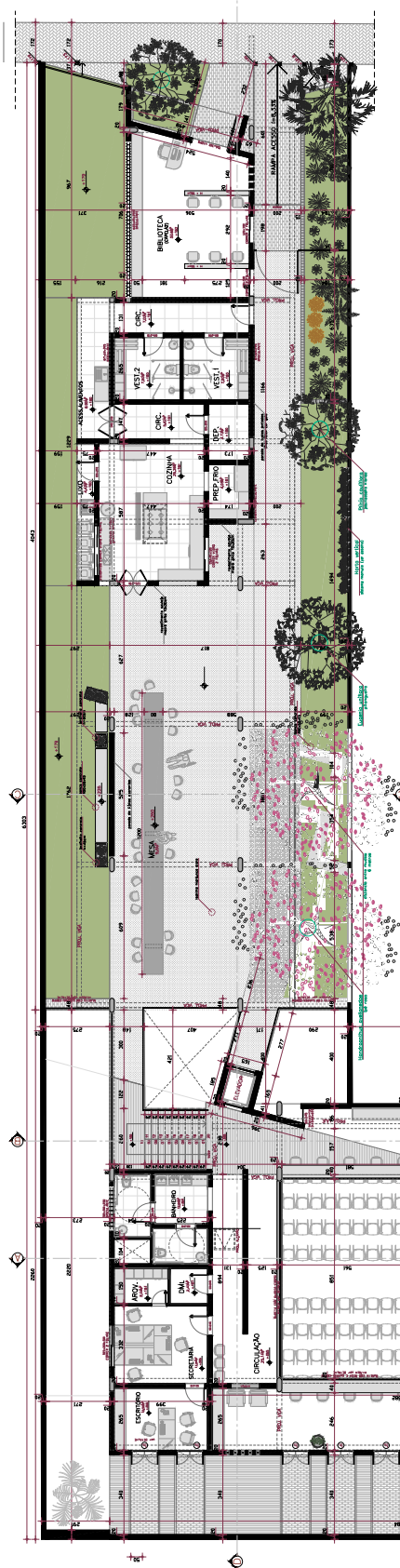

TÉRREO 2  
+100 (R. 00463) ESC. 1/75

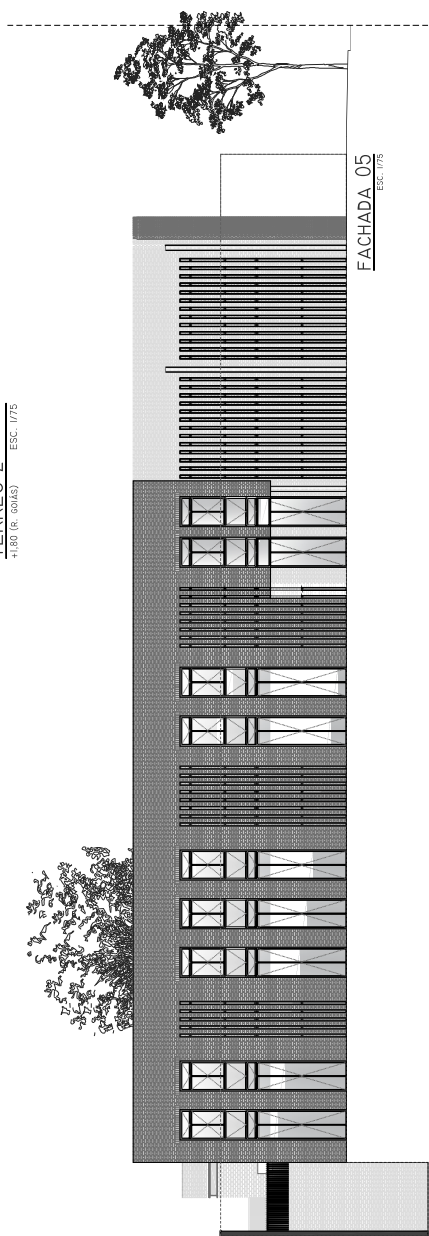

FACHADA 05  
ESC. 1/75



FACHADA 03  
ESC. 1/75

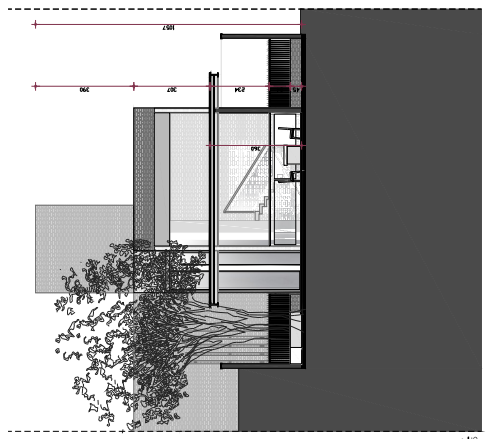

CORTE CC  
ESC. 1/75

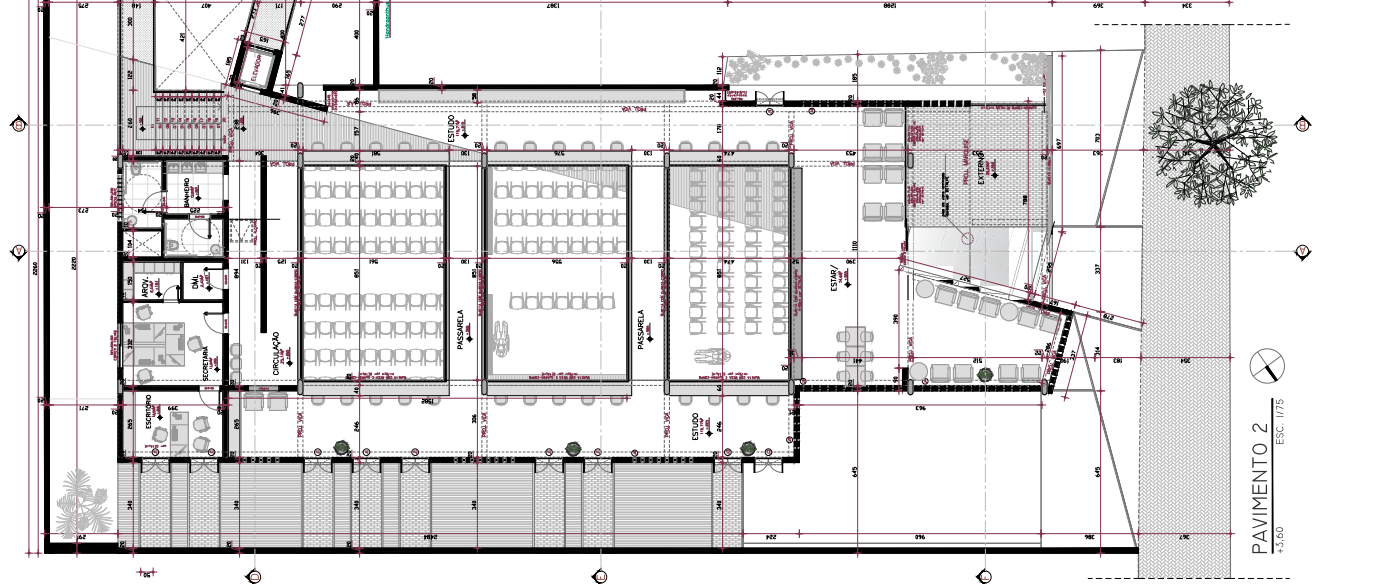

PAVIMENTO 2  
+3.50 ESC. 1/50

QUADRO DE ESQUADRAS (VLT. DETALHE)

| NUM. (Linha) | NUM. (Coluna) | ESQ. (mm) | VAL. (mm) |
|--------------|---------------|-----------|-----------|
| 01           | 01            | 01        | 01        |
| 02           | 01            | 01        | 02        |
| 03           | 01            | 01        | 03        |
| 04           | 01            | 01        | 04        |
| 05           | 01            | 01        | 05        |
| 06           | 01            | 01        | 06        |
| 07           | 01            | 01        | 07        |
| 08           | 01            | 01        | 08        |
| 09           | 01            | 01        | 09        |
| 10           | 01            | 01        | 10        |
| 11           | 01            | 01        | 11        |
| 12           | 01            | 01        | 12        |
| 13           | 01            | 01        | 13        |
| 14           | 01            | 01        | 14        |
| 15           | 01            | 01        | 15        |
| 16           | 01            | 01        | 16        |
| 17           | 01            | 01        | 17        |
| 18           | 01            | 01        | 18        |
| 19           | 01            | 01        | 19        |
| 20           | 01            | 01        | 20        |
| 21           | 01            | 01        | 21        |
| 22           | 01            | 01        | 22        |
| 23           | 01            | 01        | 23        |
| 24           | 01            | 01        | 24        |
| 25           | 01            | 01        | 25        |
| 26           | 01            | 01        | 26        |
| 27           | 01            | 01        | 27        |
| 28           | 01            | 01        | 28        |
| 29           | 01            | 01        | 29        |
| 30           | 01            | 01        | 30        |
| 31           | 01            | 01        | 31        |
| 32           | 01            | 01        | 32        |
| 33           | 01            | 01        | 33        |
| 34           | 01            | 01        | 34        |
| 35           | 01            | 01        | 35        |
| 36           | 01            | 01        | 36        |
| 37           | 01            | 01        | 37        |
| 38           | 01            | 01        | 38        |
| 39           | 01            | 01        | 39        |
| 40           | 01            | 01        | 40        |
| 41           | 01            | 01        | 41        |
| 42           | 01            | 01        | 42        |
| 43           | 01            | 01        | 43        |
| 44           | 01            | 01        | 44        |
| 45           | 01            | 01        | 45        |
| 46           | 01            | 01        | 46        |
| 47           | 01            | 01        | 47        |
| 48           | 01            | 01        | 48        |
| 49           | 01            | 01        | 49        |
| 50           | 01            | 01        | 50        |
| 51           | 01            | 01        | 51        |
| 52           | 01            | 01        | 52        |
| 53           | 01            | 01        | 53        |
| 54           | 01            | 01        | 54        |
| 55           | 01            | 01        | 55        |
| 56           | 01            | 01        | 56        |
| 57           | 01            | 01        | 57        |
| 58           | 01            | 01        | 58        |
| 59           | 01            | 01        | 59        |
| 60           | 01            | 01        | 60        |
| 61           | 01            | 01        | 61        |
| 62           | 01            | 01        | 62        |
| 63           | 01            | 01        | 63        |
| 64           | 01            | 01        | 64        |
| 65           | 01            | 01        | 65        |
| 66           | 01            | 01        | 66        |
| 67           | 01            | 01        | 67        |
| 68           | 01            | 01        | 68        |
| 69           | 01            | 01        | 69        |
| 70           | 01            | 01        | 70        |
| 71           | 01            | 01        | 71        |
| 72           | 01            | 01        | 72        |
| 73           | 01            | 01        | 73        |
| 74           | 01            | 01        | 74        |
| 75           | 01            | 01        | 75        |
| 76           | 01            | 01        | 76        |
| 77           | 01            | 01        | 77        |
| 78           | 01            | 01        | 78        |
| 79           | 01            | 01        | 79        |
| 80           | 01            | 01        | 80        |
| 81           | 01            | 01        | 81        |
| 82           | 01            | 01        | 82        |
| 83           | 01            | 01        | 83        |
| 84           | 01            | 01        | 84        |
| 85           | 01            | 01        | 85        |
| 86           | 01            | 01        | 86        |
| 87           | 01            | 01        | 87        |
| 88           | 01            | 01        | 88        |
| 89           | 01            | 01        | 89        |
| 90           | 01            | 01        | 90        |
| 91           | 01            | 01        | 91        |
| 92           | 01            | 01        | 92        |
| 93           | 01            | 01        | 93        |
| 94           | 01            | 01        | 94        |
| 95           | 01            | 01        | 95        |
| 96           | 01            | 01        | 96        |
| 97           | 01            | 01        | 97        |
| 98           | 01            | 01        | 98        |
| 99           | 01            | 01        | 99        |
| 100          | 01            | 01        | 100       |

NOTA: OBTENHA O CONTATO DO ARQUITETO E ENGENHEIRO DAS ESQUADRAS ANTES DA COMPRA.

UNIVERSIDADE FEDERAL DE UBERLÂNDIA - UFU  
 INSTITUTO DE CIÊNCIAS EXATAS E TECNOLÓGICAS  
 DEPARTAMENTO DE ARQUITETURA E URBANISMO  
 TRABALHO DE CONCLUSÃO DE CURSO 2 / 2018-2  
 PROJETO DE ARQUITETURA PARA O CENTRO DE EDUCAÇÃO DE UBERLÂNDIA  
 Orientador: Ezequiel Soares Santos

UMA CASA DE ORAÇÃO EM UBERLÂNDIA

ÁREAS (m²)  
 ÁREA DE PROJETO: 1.500,00  
 ÁREA DE CONSTRUÇÃO: 1.500,00  
 ÁREA DE SERVIÇOS: 1.500,00  
 ÁREA DE ESTACIONAMENTO: 1.500,00  
 ÁREA DE PAVIMENTAÇÃO: 1.500,00  
 ÁREA DE ÁRVORES: 1.500,00  
 ÁREA DE VERTICAIS: 1.500,00  
 ÁREA DE PISCINA: 1.500,00  
 ÁREA DE LANTARNAS: 1.500,00  
 ÁREA DE SINALIZAÇÃO: 1.500,00  
 ÁREA DE MOBILIÁRIO: 1.500,00

CONTÍDOR:  
 PLANTA: PAVIMENTO 02, PAVIMENTO 03, CORTE CC, FACHADA 03, FACHADA 05, CORTE DE ESQUADRAS

DATA: 02/05

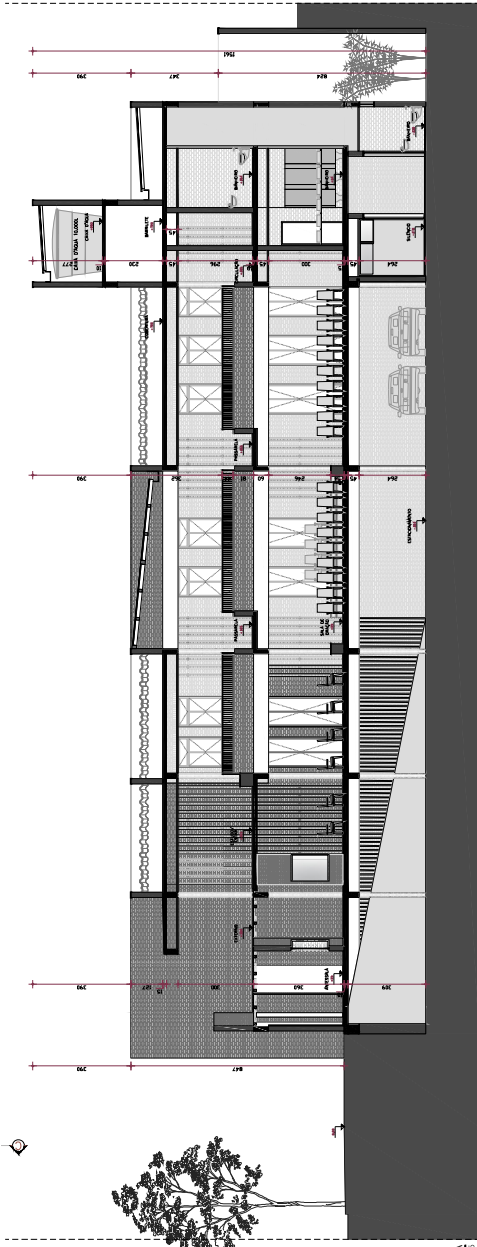
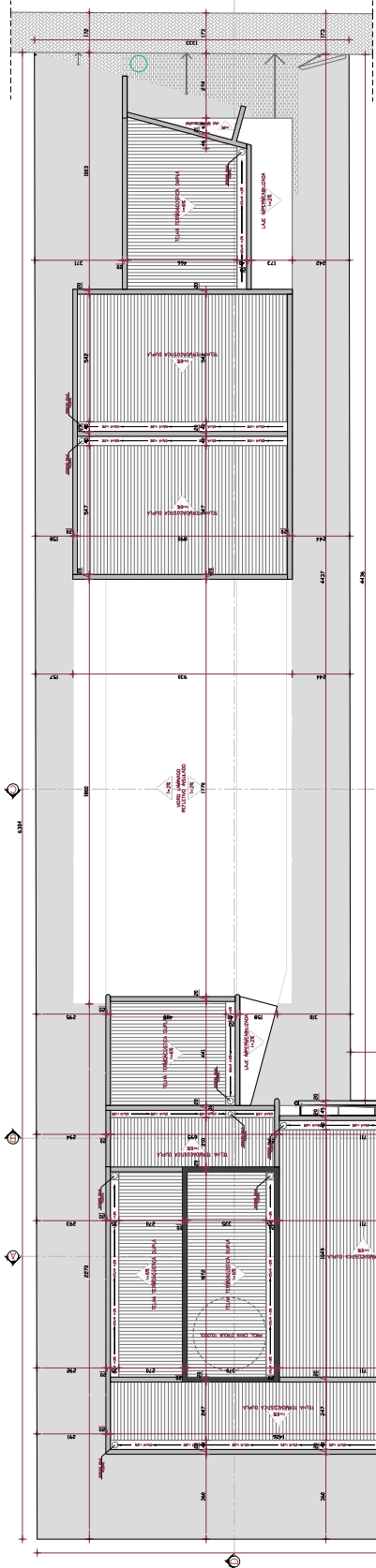

**CORTE AA**  
ESC. 1/75

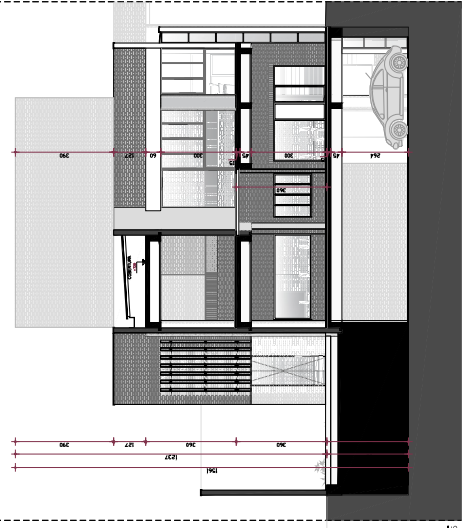

**CORTE FF**  
ESC. 1/75

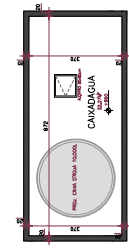

**CAIXA D'ÁGUA**  
ESC. 1/75  
19.60

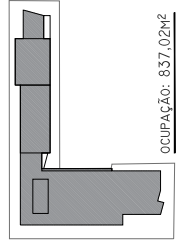

Ocupação: 837,02m<sup>2</sup>  
ESC. 1/60

**QUADRO DE ESQUADROS (ver DETALHE)**

| ESQUADRO | MATERIAL | QUANT. | UNID. |
|----------|----------|--------|-------|
| 01       | ALUMÍNIO | 10     | m     |
| 02       | ALUMÍNIO | 10     | m     |
| 03       | ALUMÍNIO | 10     | m     |
| 04       | ALUMÍNIO | 10     | m     |
| 05       | ALUMÍNIO | 10     | m     |
| 06       | ALUMÍNIO | 10     | m     |
| 07       | ALUMÍNIO | 10     | m     |
| 08       | ALUMÍNIO | 10     | m     |
| 09       | ALUMÍNIO | 10     | m     |
| 10       | ALUMÍNIO | 10     | m     |
| 11       | ALUMÍNIO | 10     | m     |
| 12       | ALUMÍNIO | 10     | m     |
| 13       | ALUMÍNIO | 10     | m     |
| 14       | ALUMÍNIO | 10     | m     |
| 15       | ALUMÍNIO | 10     | m     |
| 16       | ALUMÍNIO | 10     | m     |
| 17       | ALUMÍNIO | 10     | m     |
| 18       | ALUMÍNIO | 10     | m     |
| 19       | ALUMÍNIO | 10     | m     |
| 20       | ALUMÍNIO | 10     | m     |

NOTA: QUANTIDADE DE ESQUADROS A SEREM ENTREGUES DE ACORDO COM O PROJETO.

UNIVERSIDADE FEDERAL DE BERNARDINO DE SIQUEIRA  
INSTITUTO DE ARQUITETURA E URBANISMO  
TRABALHO DE CONCLUSÃO DE CURSO 2 / 2018-2  
PROFESSOR: DR. CARLOS AUGUSTO DE SOUZA  
ORIENTADOR: DR. CARLOS AUGUSTO DE SOUZA

**UMA CASA DE ORAÇÃO EM UBERLÂNDIA**

ÁREAS (m<sup>2</sup>)  
 - ÁREA TOTAL: 1000,00  
 - ÁREA ÚTIL: 837,02  
 - ÁREA DE PAVIMENTO: 837,02  
 - ÁREA DE GARAGEM: 162,98  
 - ÁREA DE VIGAS: 162,98  
 - ÁREA DE LAJOTA: 162,98  
 - ÁREA DE PISOS: 162,98  
 - ÁREA DE TETO: 162,98  
 - ÁREA DE MURTO: 162,98  
 - ÁREA DE VEDANTO: 162,98  
 - ÁREA DE PORTA: 162,98  
 - ÁREA DE JANELA: 162,98  
 - ÁREA DE VENTILADOR: 162,98  
 - ÁREA DE ESCADA: 162,98  
 - ÁREA DE SANITÁRIO: 162,98  
 - ÁREA DE COZINHA: 162,98  
 - ÁREA DE QUARTO: 162,98  
 - ÁREA DE BANHEIRO: 162,98  
 - ÁREA DE VESTIBULO: 162,98  
 - ÁREA DE RECEPCAO: 162,98  
 - ÁREA DE SALA: 162,98  
 - ÁREA DE QUARTO DE SERVIÇO: 162,98  
 - ÁREA DE COZINHA: 162,98  
 - ÁREA DE QUARTO: 162,98  
 - ÁREA DE BANHEIRO: 162,98  
 - ÁREA DE VESTIBULO: 162,98  
 - ÁREA DE RECEPCAO: 162,98  
 - ÁREA DE SALA: 162,98  
 - ÁREA DE QUARTO DE SERVIÇO: 162,98

CONTÉUDO:  
 PLANO COBERTURA, CORTE AA, CORTE FF, CAVA D'ÁGUA,  
 CORTES DE ESQUADROS

DATA: 03/05

**COBERTURA**  
ESC. 1/75

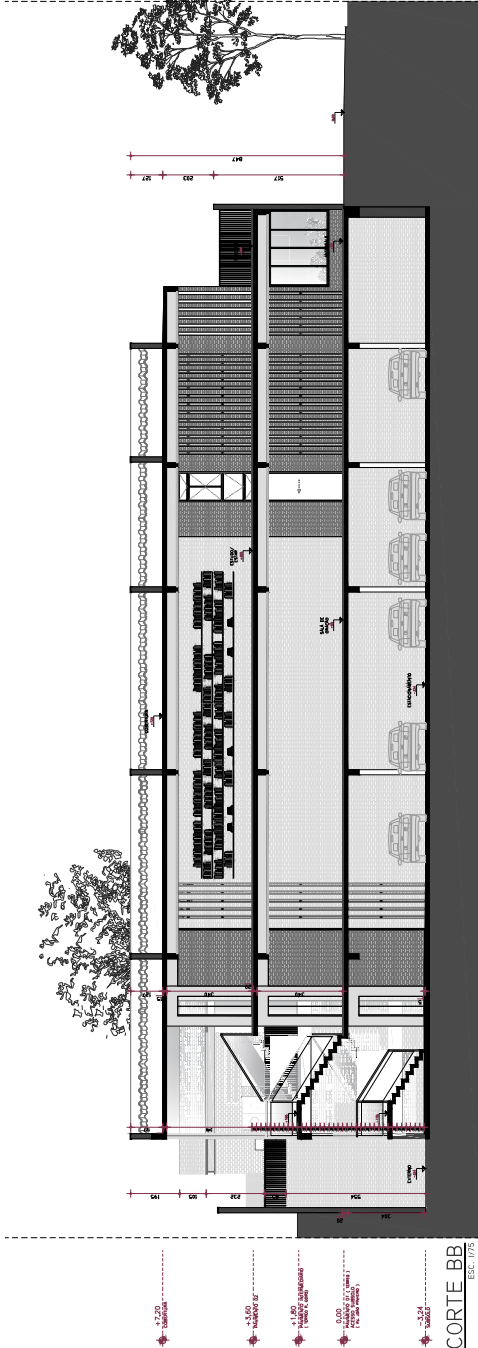

**CORTE BB**  
ESC. 1/75

+2,20  
TERRAÇO  
 +1,60  
TERRAÇO 01  
 +1,00  
TERRAÇO 02  
 0,00  
NÍVEL DO TERRENO  
 -2,24  
TERRAÇO 03

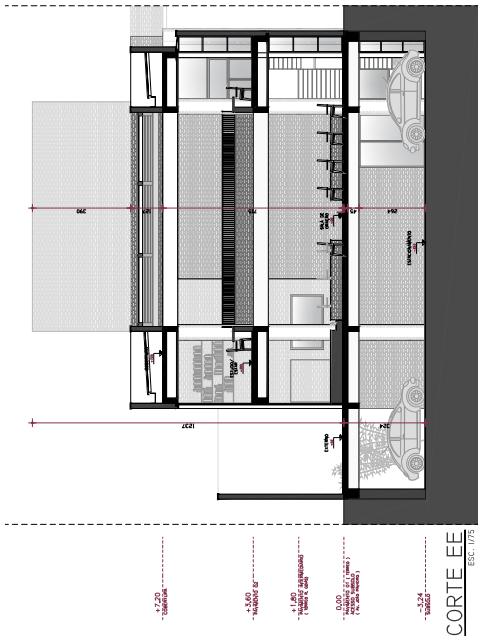

**CORTE EE**  
ESC. 1/75

+2,20  
TERRAÇO  
 +1,60  
TERRAÇO 01  
 +1,00  
TERRAÇO 02  
 0,00  
NÍVEL DO TERRENO  
 -2,24  
TERRAÇO 03

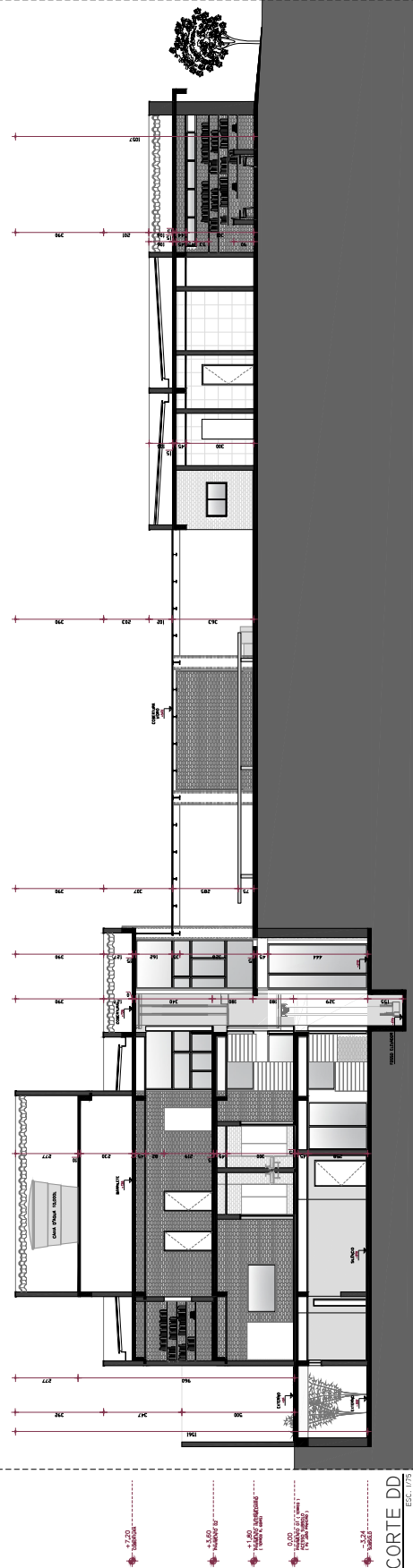

**CORTE DD**  
ESC. 1/75

+2,20  
TERRAÇO  
 +1,60  
TERRAÇO 01  
 +1,00  
TERRAÇO 02  
 0,00  
NÍVEL DO TERRENO  
 -2,24  
TERRAÇO 03

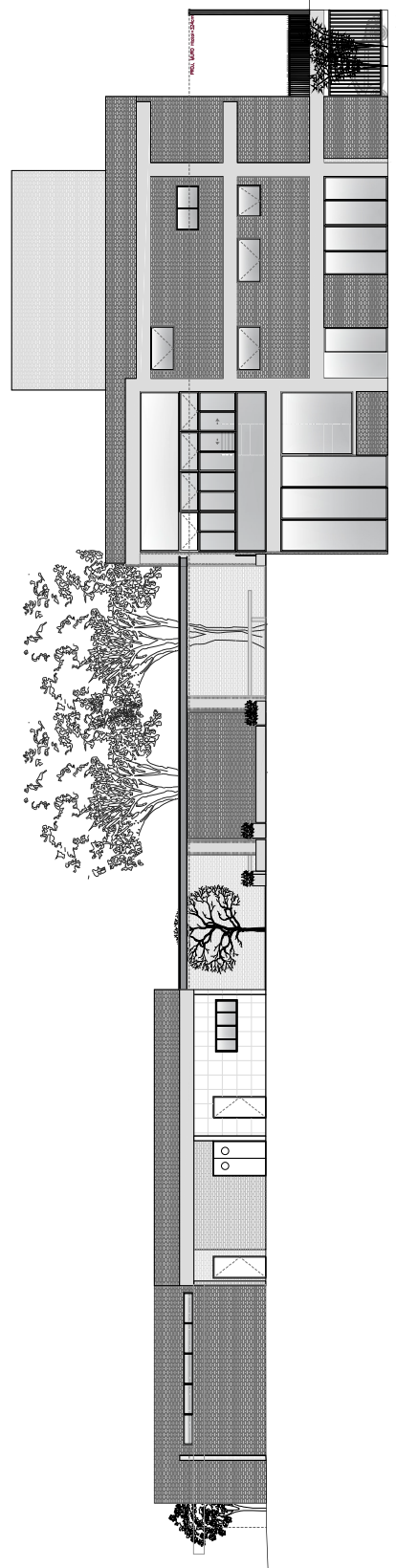

**FACHADA 04**  
ESC. 1/75

UNIVERSIDADE FEDERAL DE UBERLÂNDIA  
 INSTITUTO DE ARQUITETURA E URBANISMO  
 TRABALHO DE CONCLUSÃO DE CURSO 2 / 2018-2  
 Orientador: Elton Chelini Santos

**UMA CASA DE ORAÇÃO EM UBERLÂNDIA**  
 UBERLÂNDIA, 2018

ÁREAS (m<sup>2</sup>)  
 Área construída: 1134,00  
 Área coberta: 1134,00  
 Área total: 1134,00  
 Área de implantação: 1134,00  
 Área de estacionamento: 1134,00  
 Área de circulação: 1134,00  
 Área de implantação: 1134,00  
 Área de estacionamento: 1134,00  
 Área de circulação: 1134,00

DATA: 04/05  
 ESCALA: 1/75

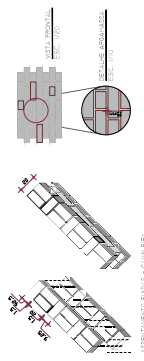

**DETALHE 01**  
PAREDE ZOCM  
ESC. 1/20

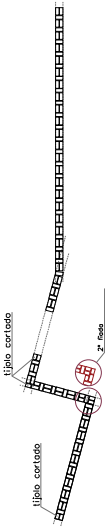

**DETALHE 04**  
FACADA PRINCIPAL  
ESC. 1/20



**DETALHE 05-08**  
MURETAS INTERNAS  
ESC. 1/20

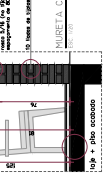

**DETALHE 09**  
MURETA B/ MESA E GUARDA-CORPO  
ESC. 1/20

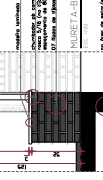

**DETALHE 10**  
MURETA B/ MESA E GUARDA-CORPO  
ESC. 1/20

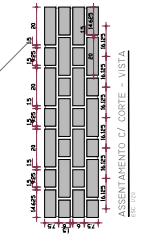

**DETALHE 03**  
VIGA + VEDAÇÃO  
ESC. 1/20



**DETALHE 02**  
CORTE DO TUAJO  
ESC. INDICADA

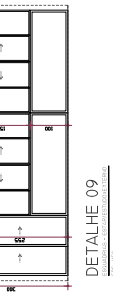

**DETALHE 09**  
PAREDE INCLINADA  
ESC. 1/20

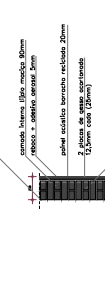

**DETALHE 14**  
PAREDE INCLINADA  
ESC. 1/20

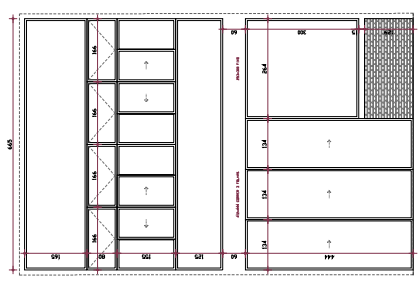

**DETALHE 10**  
ESC. 1/20

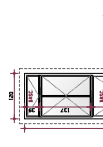

**DETALHE 11**  
ESC. 1/20



**DETALHE 12**  
ESC. 1/20



**DETALHE 13**  
ESC. 1/20

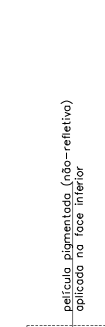

**DETALHE 16**  
SEÇÃO PILAR  
ESC. 1/10



**DETALHE 16**  
SEÇÃO PILAR  
ESC. 1/10



**DETALHE 15**  
MONTANTE - PAINTE  
ESC. INDICADA



**DETALHE 15**  
MONTANTE - PAINTE  
ESC. INDICADA

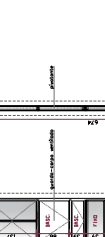

**DETALHE 15**  
MONTANTE - PAINTE  
ESC. INDICADA



**DETALHE 15**  
MONTANTE - PAINTE  
ESC. INDICADA



**DETALHE 15**  
MONTANTE - PAINTE  
ESC. INDICADA

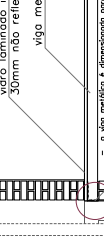

**DETALHE 15**  
MONTANTE - PAINTE  
ESC. INDICADA

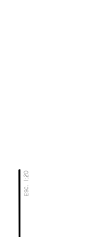

**DETALHE 15**  
MONTANTE - PAINTE  
ESC. INDICADA



**DETALHE 15**  
MONTANTE - PAINTE  
ESC. INDICADA

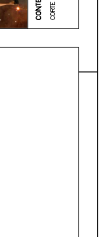

**DETALHE 15**  
MONTANTE - PAINTE  
ESC. INDICADA

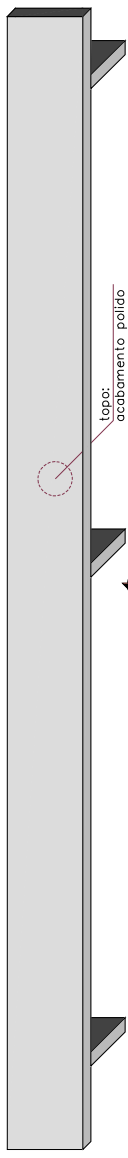

**VISTA SUPERIOR (CAVALEIRA)**  
ESC. 1/20

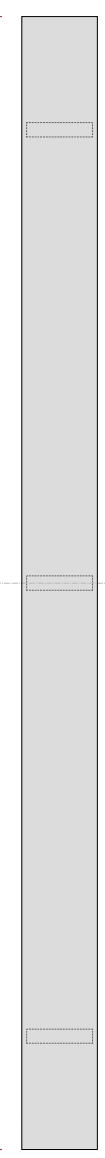

**VISTA SUPERIOR**  
ESC. 1/20

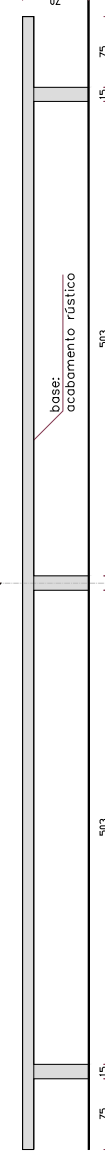

**VISTA LATERAL**  
ESC. 1/20



**DETALHE 17**  
MESA DE CONCRETO  
ESC. 1/20



**DETALHE 17**  
MESA DE CONCRETO  
ESC. 1/20

UNIVERSIDADE FEDERAL DE BERNARDES E ESCOLA DE ARQUITETURA E URBANISMO  
TRABALHO DE CONCLUSÃO DE CURSO 2 / 2018-2  
ORIENTADOR: Elton Chelino Santos

**UMA CASA DE ORAÇÃO EM BERLINDAIA**

CONTEÚDO: CORTE DE CORTE DO CORPO DE FUNDAÇÃO DE

ÁREAS (m2)  
ÁREA DE CONSTRUÇÃO: 120,00  
ÁREA DE SERVIÇOS: 10,00  
ÁREA DE PLANTAS: 10,00  
ÁREA DE PAVIMENTO: 10,00  
ÁREA DE REVESTIMENTO: 10,00  
ÁREA DE MOBILIÁRIO: 10,00  
ÁREA DE EQUIPAMENTOS: 10,00  
ÁREA DE SERVIÇOS: 10,00  
ÁREA DE PLANTAS: 10,00  
ÁREA DE PAVIMENTO: 10,00  
ÁREA DE REVESTIMENTO: 10,00  
ÁREA DE MOBILIÁRIO: 10,00  
ÁREA DE EQUIPAMENTOS: 10,00

TÍTULO: 05/05